ПОЛЫМЯ
ЧИТАЙ В СМАРТФОНЕ

Власть | Лента новостей | Последние новости

Решение Кореличского районного исполнительного комитета «О составе и периодичности работы районных информационно-пропагандистских групп»

08.07.2023 456 Админ

2

Решение Кореличского районного исполнительного комитета от 4 июля 2023 г. № 480

О составе и периодичности работы районных информационно-пропагандистских групп

На основании Указа Президента Республики Беларусь от 16 июня 2003 г. №254 «О деятельности информационно-пропагандистских групп и об участии руководителей республиканских и местных государственных органов и иных государственных организаций в идеологической работе» Кореличский районный исполнительный комитет РЕШИЛ:

1. Утвердить состав и периодичность работы информационно-пропагандистских групп Кореличского районного исполнительного комитета (далее — райисполком) с населением во втором полугодии 2023 года согласно приложениям 1 и 2.
2. Отделу идеологической работы и по делам молодежи Кореличского районного исполнительного комитета (далее —

Карта запретов и ограничений на посещение лесов в районах Республики Беларусь

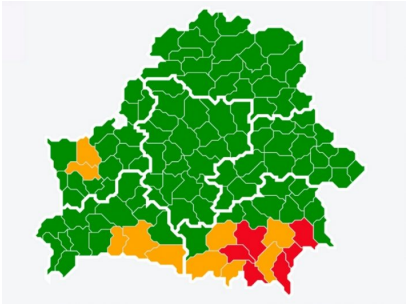



райисполком):

2.1. совместно со структурными подразделениями райисполкома обеспечить подготовку материалов к единым дням информирования населения в Гродненской области по соответствующей тематике;

2.2. согласовывать с руководителями предприятий, организаций, учреждений района, председателями сельских исполнительных комитетов участие в работе информационно-пропагандистских групп специалистов, необходимых для решения вопросов, входящих в их компетенцию.

3. Руководителям структурных подразделений райисполкома, руководителям служб района обеспечивать участие в работе информационно-пропагандистских групп Гродненского областного исполнительного комитета, райисполкома специалистов в соответствии с тематикой единых дней информирования.
4. Учреждению «Редакция газеты «Полымя» ежемесячно размещать ответы на вопросы, поступившие в ходе единых дней информирования, не позднее очередного единого дня информирования.

Председатель Г. Н. Шатуев

Управляющий делами С. Е. Трибуть

Приложение 1

к решению Кореличского районного исполнительного комитета № 480 от 04.07.2023 г.

Состав информационно-пропагандистских групп (далее – ИПГ)

Кореличского районного исполнительного комитета

во II полугодии 2023 года

Шатуев Геннадий Николаевич – председатель райисполкома, руководитель группы

Саматыя Наталья Юрьевна – начальник отдела организационно-кадровой работы райисполкома, заместитель руководителя группы

Гаврош Алексей Иванович – начальник отдела внутренних дел Кореличского райисполкома

Карполенко Геннадий Анатольевич — главный специалист отдела идеологической работы и по делам молодежи райисполкома











Диалоговая площадка



Блоги наших журналистов

Лейко Инна Иосифовна – главный редактор учреждения «Редакция газеты «Полымя»

Лукашков Николай Николаевич — директор Кореличского районного унитарного предприятия жилищно-коммунального хозяйства *(далее — РУП ЖКХ)*

Малышева Ирина Казимировна – начальник управления жилищно-коммунального хозяйства, архитектуры и строительства райисполкома

Сковорода Данута Александровна – главный врач учреждения здравоохранения «Кореличская центральная районная больница» *(далее – Кореличская ЦРБ)*

Стодольник Денис Александрович – начальник Кореличского районного отдела по чрезвычайным ситуациям

Хихол Руслан Эдуардович — председатель суда Кореличского района

ИПГ № 2

Шкадов Александр Викторович – председатель Кореличского районного Совета депутатов, руководитель группы *(с согласия)*

Куляко Ольга Викторовна – главный специалист Кореличского районного Совета депутатов, заместитель руководителя группы

Авдокушин Виктор Васильевич — прокурор Кореличского района

Богуш Валерий Евгеньевич – заместитель начальника отдела внутренних дел райисполкома по идеологической работе и кадровому составу

Ждан Аксинья Владимировна – первый секретарь Кореличского районного комитета общественного объединения «Белорусский республиканский союз молодежи» *(с согласия)*

Мурiченков Андрей Евгеньевич — старший инженер группы организации функционирования государственной системы предупреждения и ликвидации чрезвычайных ситуаций и гражданской обороны Кореличского районного отдела по чрезвычайным ситуациям

Куканова Екатерина Григорьевна – ответственный секретарь учреждения «Редакция газеты «Полымя»

Нечай Дарья Сергеевна — заместитель главного врача по амбулаторно-поликлинической работе Кореличской ЦРБ

Чубрик Светлана Леонидовна – начальник службы кадров и идеологической работы Кореличского филиала Гродненского областного потребительского общества

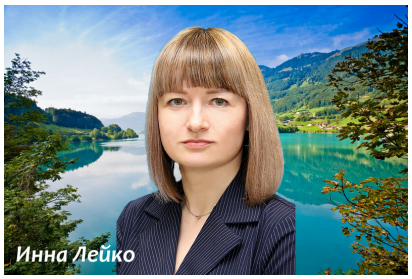







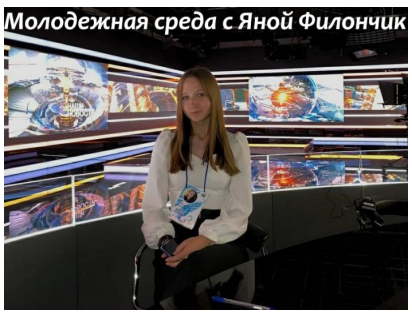

Лента новостей

Жительница Лиды подделала листок нетрудоспособности и продлила себе больничный на 5 дней 05.10.2023

Швец Наталья Владимировна — начальник службы 115 Кореличского РУП ЖКХ

ИПГ № 3

Бусько Евгений Анатольевич – первый заместитель председателя райисполкома, начальник управления сельского хозяйства и продовольствия, руководитель группы

Пеньковская Ирина Леонидовна – председатель Кореличского районного комитета профсоюза работников агропромышленного комплекса, заместитель руководителя группы *(с согласия)*

Бунчук Сергей Юрьевич – первый заместитель начальника Кореличского районного отдела по чрезвычайным ситуациям

Германюк Александр Владимирович – главный врач государственного учреждения *(далее – ГУ)* «Кореличский районный центр гигиены и эпидемиологии»

Дьяков Олег Владимирович – мастер по эксплуатации и ремонту жилищного фонда РУП ЖКХ

Кадлубай Николай Николаевич – начальник дорожного ремонтно-строительного управления № 158 коммунального проектно-ремонтно-строительного унитарного предприятия «Гроднооблдорстрой»

Кошур Валентина Ивановна — председатель районного совета ветеранов *(с согласия)*

Зинченко Виктор Николаевич – начальник отдела охраны правопорядка и профилактики отдела внутренних дел райисполкома

Семибратова Инесса Николаевна – директор ГУ «Центр социального обслуживания населения Кореличского района»

Столяр Сергей Михайлович – заместитель главного редактора учреждения «Редакция газеты «Полымя»

Урбанович Анастасия Николаевна – заместитель директора Кореличского филиала Гродненского областного потребительского общества

ИПГ № 4

Лазаревич Игорь Романович – заместитель председателя райисполкома, руководитель группы

Богуш Инна Александровна – начальник управления по труду, занятости и социальной защите райисполкома, заместитель руководителя группы

Базар Ольга Дмитриевна – заместитель председателя комиссии по делам несовершеннолетних райисполкома

Областной Дворец творчества детей и молодежи и «Гродзенская праўда» объявляют конкурс, приуроченный к Неделе родительской любви 05.10.2023

Ветреная погода с дождями и мокрым снегом ожидается в Беларуси в ближайшие дни 05.10.2023

Александр Лукашенко видит возможность для выхода на новый уровень кооперации с Ульяновской областью России 05.10.2023

Александр Лукашенко: от многополярного мира пользу будут иметь все государства 05.10.2023

Оранжевый уровень опасности из-за сильного ветра объявлен в Беларуси 6 октября 05.10.2023

Уголовному розыску Беларуси исполняется 105 лет 05.10.2023

Сев озимых зерновых в Беларуси проведен более чем на 80% площадей 05.10.2023

Первый конкурс детского творчества «Стандартизация и я» стартовал в Беларуси 05.10.2023

Прозрачно, честно, безопасно и в полном соответствии с законом. Что необходимо знать о предстоящих электоральных кампаниях 05.10.2023

Больницу с самой благоустроенной территорией выбрали в Гродненской области 05.10.2023

Хоккеисты «Немана» отыгрались со счета 0:3 и победили «Локомотив» в экстралиге 05.10.2023

Александр Лукашенко поздравил Президента

Барило Андрей Антонович – начальник отделения уголовного розыска отдела внутренних дел райисполкома

Евсей Николай Николаевич – мастер по благоустройству Кореличского РУП ЖКХ

Найдин Пётр Александрович – начальник отдела землеустройства райисполкома

Орсич Ольга Викентьевна — заведующий Кореличской районной поликлиникой Кореличской ЦРБ

Сивко Валентина Михайловна – начальник отдела ЗАГС райисполкома

Шёлк Анатолий Анатольевич – заместитель начальника Кореличского районного отдела по чрезвычайным ситуациям

ИПГ № 5

Чичкан Евгений Николаевич – заместитель председателя райисполкома, руководитель группы

Шевко Лидия Николаевна – председатель Кореличского районного объединения организаций профсоюзов, заместитель руководителя группы *(с согласия)*

Бузюк Валентина Михайловна – заведующий отделом гигиены ГУ «Кореличский районный центр гигиены и эпидемиологии»

Гуща Павел Валерьевич — начальник пожарной аварийно-спасательной части № 1 Кореличского районного отдела по чрезвычайным ситуациям

Маковик Игорь Геннадьевич – начальник Кореличского района электрических сетей

Мончинский Дмитрий Петрович – начальник Кореличского участка электросвязи Слонимского зонального узла электросвязи Гродненского филиала РУП «Белтелеком»

Савко Сергей Александрович – директор Кореличского филиала Гродненского областного потребительского общества

Сивко Николай Иванович – начальник водопроводно-канализационного участка Кореличского РУП ЖКХ

Смолянко Галина Николаевна — редактор отдела новостей, экономики и культуры учреждения «Редакция газеты «Полымя»

Трибуть Сергей Евгеньевич – управляющий делами – начальник управления делами Кореличского райисполкома

ИПГ № 6

Таджикистана Эмомали Рахмона с днем рождения 05.10.2023

Горели квартира и нежилой дом. На территории области произошло 2 пожара 05.10.2023

Дожди и грозы ожидаются в Беларуси 5 октября 04.10.2023



Все рубрики POLYMIA.BY

Выберите руб

Regional News



Regional News Лента новостей

A unique case of Jewish resistance and an unprecedented escape. The history of the Novogrudok Jews — in the new project of the regional prosecutor's office and the «GP» «Crime Scene»

06.04.2023 Admin Комментариев нет

Былич Александр Анатольевич – заместитель председателя райисполкома, руководитель группы

Александров Василий Викторович – заместитель начальника управления жилищно-коммунального хозяйства, архитектуры и строительства райисполкома, заместитель руководителя группы

Алешкевич Дмитрий Анатольевич – начальник инспекции по делам несовершеннолетних отдела милиции общественной безопасности райисполкома

Дорошенко Иван Иванович – начальник финансового отдела Кореличского райисполкома

Зайко Александр Андреевич – ведущий инженер производственно-технического отдела Кореличского РУП ЖКХ

Кавцевич Алексей Александрович – заместитель главного врача по медицинской части Кореличской ЦРБ

Осташевич Ирина Валерьевна – начальник отдела образования райисполкома

Рабко Николай Николаевич – председатель районной организации республиканского государственного общественного объединения «Белорусское общество «Знание» (с согласия)

Шуляк Николай Анатольевич – заместитель начальника Кореличского районного отдела по чрезвычайным ситуациям

Приложение 2
к решению Кореличского районного исполнительного комитета № 480 от 04.07.2023 г.

ГРАФИК РАБОТЫ ИНФОРМАЦИОННО-ПРОПАГАНДИСТСКИХ ГРУПП КОРЕЛИЧСКОГО РАЙОННОГО ИСПОЛНИТЕЛЬНОГО КОМИТЕТА ВО II ПОЛУГОДИИ 2023 ГОДА

	20 июля	17 августа	21 сентября	19 октября	16 ноября	21 декабря
ИПГ № 1	Кореличский сырцех «Новогрудские Дары» филиал открытого акционерного общества (далее - ОАО) «Лидский молочно-консервный комбинат»	ОАО «Кореличи-Лен»	государственное предприятие «Малюшичи»	Кореличское отделение Департамента охраны	ГУО «Средняя школа № 2 г.п. Кореличи»	отдел внутренних дел райисполкома
ИПГ № 2	Еремичский сельсовет	государственное предприятие «Луки-Агро»	государственное учреждение образования (далее — ГУО) «Циринская средняя школа»	Кореличское РУП ЖКХ	учреждение образования «Мирский государственный колледж»	Красненский сельсовет
ИПГ № 3	сельскохозяйствен-ный производствен-ный кооператив (далее -СПК) «Свитязянка-2003»	Малюшичский сельсовет	Кореличское унитарное предприятие бытового обслуживания населения	ГУО «Турецкая средняя школа»	Кореличский районный отдел по чрезвычайным ситуациям	Кореличская ЦРБ
ИПГ № 4	центр банковских услуг №423 ОАО «Белагропромбанк»	Кореличский филиал Гродненского областного потребительского общества	Кореличский районный участок почтовой связи, Кореличский районный узел электросвязи	Мирский сельсовет	государственное предприятие «Черняховский-Агро»	Ворончанский филиал ОАО «Гродненский ЛВЗ»
ИПГ № 5	Кореличский филиал коммунального унитарного предприятия по обеспечению топливом «Гроднооблтопливо»	Мирская городская поликлиника Кореличская ЦРБ	ГУ «Кореличский районный центр гигиены и эпидемиологии»	Кореличский район электрических сетей	Циринский сельсовет	государственное предприятие «Птицефабрика «Красноармейская»
ИПГ № 6	ГУ «Центр социаль-ного обслуживания населения Кореличского района»	Кореличский район газоснабжения	Турецкий сельсовет	СПК «Жуховичи»	центр банковских услуг №411 ОАО «АСБ Беларусбанк»	ГУО «Детский сад № 2 г.п. Кореличи»

2

«Crime Scene» is a joint project of the regional prosecutor's office and «Grodnenskaya Pravda». Hitler's policy of «final solution of

Опросы

Какой Ваш любимый вид спорта?

- Футбол
- Хоккей
- Плавание
- Гандбол
- Легкая атлетика
- Тяжелая атлетика
- Бадминтон
- Свой вариант ответа

голос

просмотреть результаты

Самое популярное за сутки



Экскурсия работников животноводческой отрасли Кореличского района в Несвиж

1 080 просмотров



В рамках проекта «Кореличи – здоровый поселок» состоялась акция «В сердечном ритме»

1 просмотр

← В 2023 году на водоемах Республики Беларусь утонуло 9 несовершеннолетних

Чем опасна «утечка» персональных данных в сеть, и что нужно знать о цифровой гигиене →

Вам также понравится



МИД: Беларусь получит от России $3,5 млн для реализации проекта по локализации ЦУР

06.03.2023 Комментариев нет

Видеопрезентации, плакаты и социальные ролики. Областная организация БРСМ запускает онлайн-конкурс патриотических клубов

11.12.2020 Комментариев нет



«Пиариться на чужом горе – это самое последнее». Виктор Лискович о работе международных организаций в лагере беженцев (+видео)

29.11.2021 Комментариев нет



Чем привлекает Райцевский сельсовет, или жизнь в деревне с городским комфортом
156 просмотров



Посоревновались в ловкости и спели пионерские песни. Кореличские ветераны труда на пенсии не скучают
1 просмотр



Аператар па штучным асемяненні свінакомплекса “Лукі” Алена Пасталоўская перамагла ў рэспубліканскім конкурсе прафмайстэрства
96 просмотров

Радионовости

00:0(00:0(

00:0(00:0(

00:0(00:0(



Мы в соцсетях



Типичные Кореличи. Новости

5,959 aangemelden

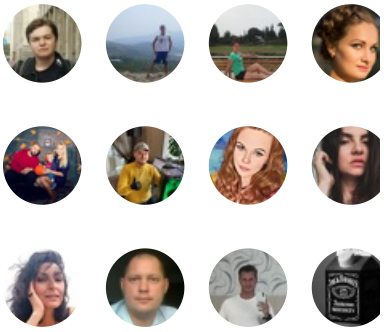

Aanmelden voor nieuws



Твои Кореличи
1 312 участников

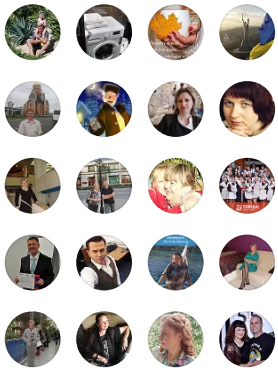

Вступить













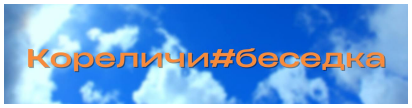

Календарь

Июль 2023

Пн	Вт	Ср	Чт	Пт	Сб
					1
3	4	5	6	7	8
10	11	12	13	14	15
17	18	19	20	21	22
24	25	26	27	28	29
31					
« Июн					Авг »

Новости Беларуси

05-10-2023

Лукашенко: от многополярного мира пользу будут иметь все государства

03-10-2023

Лукашенко обсудил с Крутым экспорт в Россию и повестку предстоящей встречи с Путинь

03-10-2023

Лукашенко: несмотря на внешн вызовы, Беларусь уверенно работает на международных ры

02-10-2023

Законотворчество, работа с населением и выборы. Лукаше провел встречу с главой Совета Республики

29-09-2023

Лукашенко инспектирует Могилевскую область

НОВОСТИ ПРЕДОСТАВЛЕНЫ БЕЛ
©

Баннеры



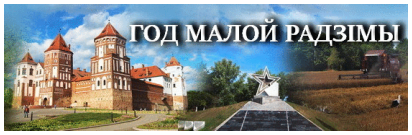


ТВАЕ
ЛЮДЗІ,
КАРЭЛІЧЧЫНА


МЯСЦОВАЕ
КІРАВАННЕ
І САМАКІРАВАННЕ


МЭТЫ
ЎСТОЙЛІВАГА
РАЗВІЦЦЯ Ў
БЕЛАРУСІ

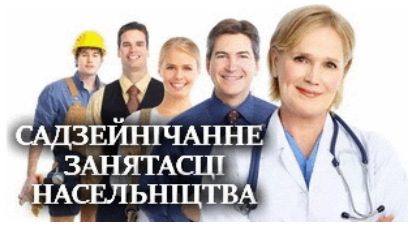
САДЗЕЙНІЧАННЕ
ЗАНЯТАСЦІ
НАСЕЛЬНІЦТВА

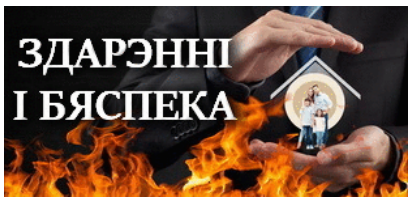
ЗДАРЭННІ
І БЯСПЕКА


ДЗЕНЬ
БЕЛАРУСКАГА ПІСЬМЕНСТВА


ІНТЭРАКТЫЎНАЯ
КАРТА
МУЗЕІ І СЛАВУТАСЦІ
ГРОДЗЕНШЧЫНЫ



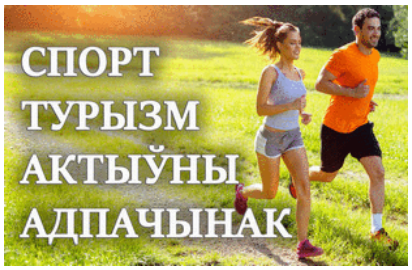

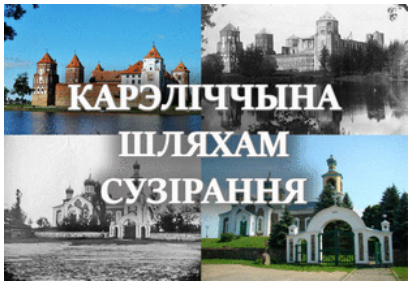





Плакаты

Выберите рубр

Копирайт © 2023 Кореличи. Новости Кореличского района. Газета Полымя. Все права защищены.

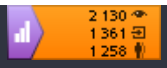
2 130
1 361
1 258