Фрунзенское РУВД

Чёрная книга Беларуси • September 26, 2021

в начало

А — О

Авсеенко Максим Сергеевич



Начальник отдела охраны правопорядка и профилактики милиции общественной безопасности Фрунзенского РУВД, старший лейтенант милиции

16.01.1990. Личный номер: 3160190A066PB4

Минск, ул. Белецкого 22, кв. 262

Авто: Opel Astra 6166 РС-7

11-12 августа 2020 года:

1. Был опознан на видео из Фрунзенского РУВД от ByPol *(время 1:36 - говорит “Облизывай палку”; 2:00, 3:13)*;



2. Присутствовал в РУВД, исходя из анализа биллингов мобильных телефонов;

| | | |



Заместитель начальника по идеологической работе и кадровому обеспечению Фрунзенского РУВД, подполковник милиции

29.04.1982. Личный номер: 3290482K000PB2

Минск, ул. Тышкевичей 9, кв. 10;

Минск, ул. Харьковская 12, кв. 1;

Ждановичский с/с, СТ "Горное", 3

Телефоны: +375296954819; +375295558755

Авто: Черный металлик BMW 730 0895 MX-7

11-12 августа 2020 года:

1. Был опознан на видео из Фрунзенского РУВД от ByPol *(время 5:21)*;



2. Присутствовал в РУВД, исходя из анализа биллингов мобильных телефонов;

3. Преступно бездействовал, в то время как его подчиненные жестоко избивали задержанных людей.

Антонов Сергей Николаевич



Милиционер роты патрульно-постовой службы милиции общественной безопасности Фрунзенского РУВД, прапорщик милиции

30.08.1980. Личный номер: 3300880E010PB3

Минск, ул. Острожских 12, кв. 123

Телефоны: +375295521216; +375336303337

11-12 августа 2020 года:

1. Был распределен в список расстановки нарядов роты ППСМ МОБ Фрунзенского РУВД с 8 до 17 часов 12 августа (утренняя пересменка).

Б

Бирченко Александр Николаевич



Заместитель начальника отдела уголовного розыска криминальной милиции Фрунзенского РУВД, подполковник милиции

09.10.1976. Личный номер: 3091076A078PB1

Минск, ул. В. Сырокомли 28, кв. 101

Телефон: +375256945291; +375336023181

11-12 августа 2020 года:

1. Был опознан свидетелями;
2. Преступно бездействовал, в то время как его подчиненные жестоко избивали задержанных людей.

Болдырев Игорь Александрович



Начальник отделения по наркоконтролю и противодействию торговле людьми Фрунзенского РУВД, майор милиции

06.07.1981. Личный номер: 3060781A053PB9

Клецк, ул. 17 сентября, д. 86;

а.г.Сеница, ул. Янки Купалы 5Б, кв. 6;

Минск, ул. Якубова 66/4, кв. 53

Телефоны: +375296492849; +375175112623

11-12 августа 2020 года:

1. Присутствовал в РУВД, исходя из анализа биллингов мобильных телефонов

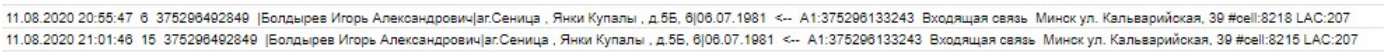
11.08.2020 20:55:47 6 375296492849 |Болдырев Игорь Александрович|аг.Сеница , Янки Купалы , д.5Б, 6|06.07.1981 <-- A1:375296133243 Входящая связь Минск ул. Кальварийская, 39 #cell:8218 LAC:207
11.08.2020 21:01:46 15 375296492849 |Болдырев Игорь Александрович|аг.Сеница , Янки Купалы , д.5Б, 6|06.07.1981 <-- A1:375296133243 Входящая связь Минск ул. Кальварийская, 39 #cell:8215 LAC:207

В

Валуйская Карина Евгеньевна



Милиционер роты патрульно-постовой службы милиции общественной безопасности Фрунзенского РУВД

03.11.1993. Личный номер: 4031193K020PB7

Волковыск, ул. Боричевского 38, кв. 35

Телефоны: +375293043110; +375333885828

11-12 августа 2020 года:

1. Была опознана свидетелями;
2. Была распределена в список расстановки нарядов роты ППСМ МОБ Фрунзенского РУВД с 8 до 17 часов 12 августа (утренняя пересменка).

Воложинец Сергей Михайлович



Старший инспектор профилактики ООПП Фрунзенского РУВД, майор милиции

28.05.1978. Личный номер: 3280578A009PB2

Минск, пр-т Победителей 133, кв. 214;

Дзержинск, ул. Чкалова 29, кв. 28.

11-12 августа 2020 года:

1. Был опознан на видео из Фрунзенского РУВД от ByPol *(время 1:59)*;

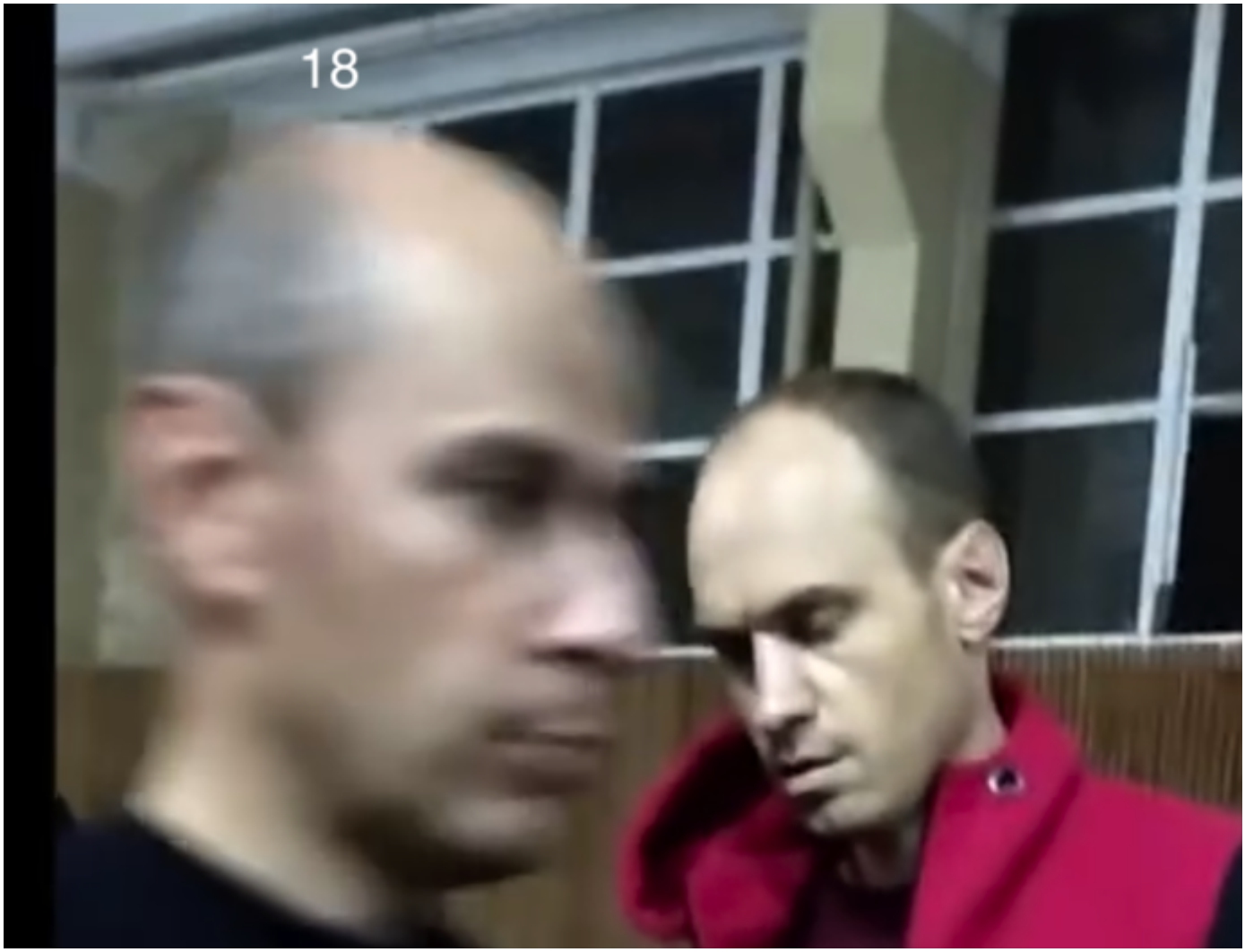

2. Участвовал в составлении протоколов на задержанных *(подтверждающие документы находятся в нашем архиве и не публикуются в целях обеспечения безопасности пострадавших)*.

Волчек Юрий Георгиевич



Милиционер роты патрульно-постовой службы милиции общественной безопасности Фрунзенского РУВД, рядовой милиции

18.02.1999. Личный номер: 3180299К014РВ1

Кореличский р-н, а.г. Луки, ул. Школьная 12, кв. 1

Телефон: +375297588656

11-12 августа 2020 года:

1. Участвовал в составлении протоколов на задержанных *(подтверждающие документы находятся в нашем архиве и не публикуются в целях обеспечения безопасности пострадавших).*

Воробей Александр Сергеевич

Заместитель начальника 1-го следственного отделения Фрунзенского районного отдела Следственного комитета Республики Беларусь

17.11.1988. Личный номер: 3171188C047PB2

Минск, ул. В. Сырокомли 36, кв. 6;

Минский р-н, а.г. Прилуки, ул. Мира 22, кв. 57

Телефоны: +375336677098; +375445918791

11-12 августа 2020 года:

1. Присутствовал в РУВД, исходя из анализа биллингов мобильных телефонов.

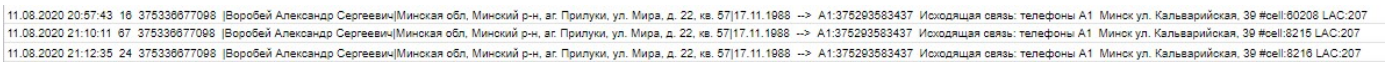
11.08.2020 20:57:43 16 375336677098 |Воробей Александр Сергеевич|Минская обл, Минский р-н, аг. Прилуки, ул. Мира, д. 22, кв. 57|17.11.1988 --> A1:375293583437 Исходящая связь: телефоны A1 Минск ул. Кальварийская, 39 #cell:60208 LAC:207
11.08.2020 21:10:11 67 375336677098 |Воробей Александр Сергеевич|Минская обл, Минский р-н, аг. Прилуки, ул. Мира, д. 22, кв. 57|17.11.1988 --> A1:375293583437 Исходящая связь: телефоны A1 Минск ул. Кальварийская, 39 #cell:8215 LAC:207
11.08.2020 21:12:35 24 375336677098 |Воробей Александр Сергеевич|Минская обл, Минский р-н, аг. Прилуки, ул. Мира, д. 22, кв. 57|17.11.1988 --> A1:375293583437 Исходящая связь: телефоны A1 Минск ул. Кальварийская, 39 #cell:8216 LAC:207

Г

Голубовская Юлия Александровна



Инспектор отдела по агитации и пропаганде ГАИ ГУВД Мингорисполкома

01.11.1985. Личный номер: 4011185M099PB0

11-12 августа 2020 года:

1. Была опознана свидетелями.

Д

Денисеня Александр Николаевич



Заместитель начальника ООПП Фрунзенского РУВД, майор милиции

13.02.1984. Личный номер: 3130284C005PB2

Минск, ул. Одоевского 101А, кв. 25;

Минск, ул. Чигладзе 4, кв. 79;

Минск, пер. Добромысленский 5

Телефон: +375291588846

Авто: бордовый Volkswagen Jetta 8508 НН-7

11-12 августа 2020 года:

1. Был опознан свидетелями;
2. Преступно бездействовал, в то время как его подчиненные жестоко избивали задержанных людей.

Дешко Сергей Иванович



Участковый инспектор милиции ООПП МОБ Фрунзенского РУВД, старший лейтенант милиции

27.06.1994. Личный номер: 3270694C035PB3

Барановичи, ул. 50 лет ВЛКСМ 42А, кв. 33

Телефон: +375295700475

11-12 августа 2020 года:

1. Присутствовал в РУВД, исходя из анализа биллингов мобильных телефонов

11.08.2020 20:35:53	425	375295700475	-->	internet	Исходящий GPRS трафик	Минск ул. Кальварийская, 39
12.08.2020 08:37:43	301	375295700475	-->	internet	Исходящий GPRS трафик	Минск ул. Кальварийская, 39

Довнар Сергей Сергеевич



Заместитель начальника милиции общественной безопасности Фрунзенского РУВД, полковник милиции

09.06.1981. Личный номер: 3090681A060PB7

Минск, ул. Одоевского 101А, кв. 248

Пуховичский р-н, Шацкий с/с, д. Грибное

Телефон: +375296561333

Авто: Серебристый Volkswagen Polo 9368 HI-7

11-12 августа 2020 года:

1. Был опознан свидетелями;

2. Преступно бездействовал, в то время как его подчиненные жестоко избивали задержанных людей.

Ж

Жигалов Алексей Анатольевич



Старший оперуполномоченный отделения розыскной работы ОУР КМ Фрунзенского РУВД, майор милиции

01.06.1979. Личный номер: 3010679A016PB7

Минск, ул. Каменногорская 20, кв. 68

Телефоны: +375256052019; +375259154449

Авто: Volkswagen Polo 4175 CP-7; Джили SC7 9756 HI-7; Лада 213100 9809 MK-7

11-12 августа 2020 года:

1. Был опознан свидетелями

Жиленкова Лилиана Геннадьевна

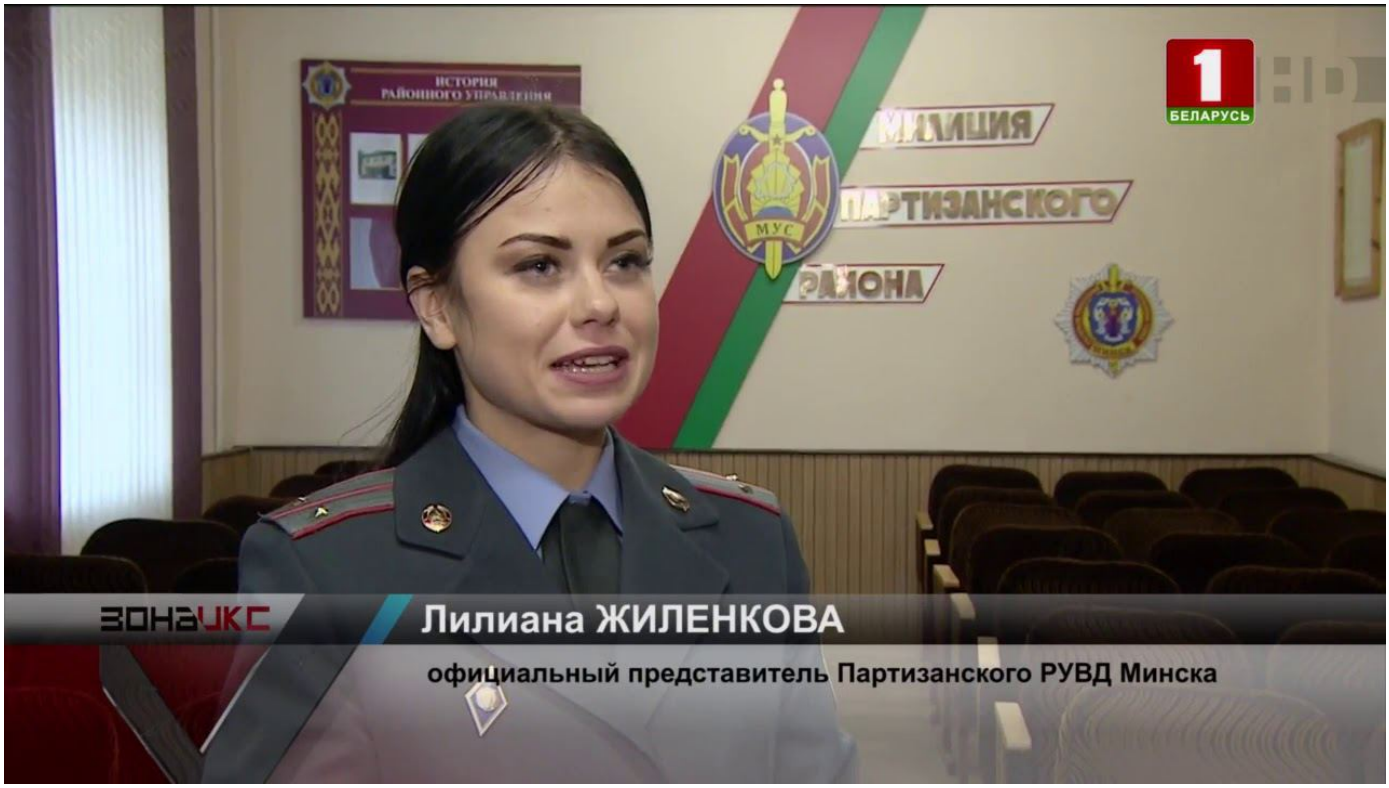

Старший инспектор ГИОС. Официальный представитель Партизанского РУВД Минска

11.04.1996. Личный номер: 4110496A013PB3

Адреса: Минск, ул. Гамарника 2, кв. 160;

Минск, ул. Пономаренко 54, кв. 74

Телефон: +375293786678

11-12 августа 2020 года:

1. Была опознана ByPol на видео из Фрунзенского РУВД.

3

Запасник Елена Ивановна



Милиционер роты патрульно-постовой службы милиции общественной безопасности Фрунзенского РУВД, сержант милиции

10.01.1998. Личный номер: 7015530A001PB8

Минск, ул. Бирюзова 15, кв. 49

11-12 августа 2020 года:

1. Была распределена в список расстановки нарядов роты ППСМ МОБ Фрунзенского РУВД с 8 до 17 часов 12 августа (утренняя пересменка).

Захвицевич Александр Александрович



Заместитель начальника Фрунзенского РУВД, полковник милиции

01.01.1977. Личный номер: 3010177A010PB0

Минск, ул. Рафиева 54, кв. 53;

Минск, ул. Корженевского 8/3, кв. 74

11-12 августа 2020 года:

1. Был опознан свидетелями;
2. Присутствовал в РУВД, исходя из анализа биллингов мобильного телефона;

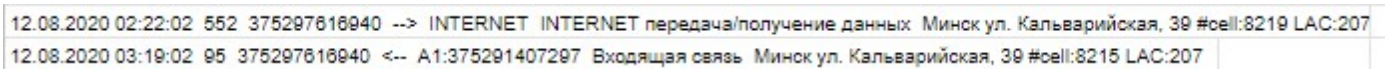

3. Участвовал в составлении протоколов на задержанных *(подтверждающие документы находятся в нашем архиве и не публикуются в целях обеспечения безопасности пострадавших);*

4. Преступно бездействовал, в то время как его подчиненные жестоко избивали задержанных людей.

К

Кандера Юрий Васильевич



Старший участковый инспектор милиции Фрунзенского РУВД, майор милиции

09.11.1986. Личный номер: 3091186A061PB7

Минск, ул. Нововиленская 24, кв. 14;

Минск, ул. Дунина-Марцинкевича 2, кв. 10

Телефон: +375295560734

11-12 августа 2020 года:

1. Присутствовал в РУВД, исходя из анализа биллингов мобильных телефонов.

Кисель (Лукашевич) Ольга Сергеевна



Криминалист

18.02.1988. Личный номер: 4180288B011PB4

Крупский р-н, п. Крупский, ул. Пушкина 16.

Телефон: +375298764421; +375295578833.

11-12 августа 2020 года:

1. Присутствовала в РУВД, исходя из анализа биллингов мобильных телефонов

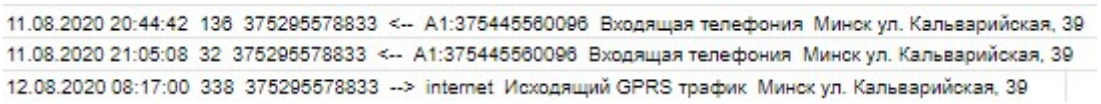

11.08.2020 20:44:42	136	375295578833	<--	A1:375445560096	Входящая телефония	Минск ул. Кальварийская, 39
11.08.2020 21:05:08	32	375295578833	<--	A1:375445560096	Входящая телефония	Минск ул. Кальварийская, 39
12.08.2020 08:17:00	338	375295578833	-->	internet	Исходящий GPRS трафик	Минск ул. Кальварийская, 39

Кишкурно Гражина Станиславовна



Инспектор дорожно-патрульной службы Фрунзенского РУВД, лейтенант милиции

08.01.1987. Личный номер: 4080187К033РВ8

Вороновский р-н, г.п. Вороново, ул. Литовчика 45, кв. 85

11-12 августа 2020 года:

1. Была опознана свидетелями.

Козлов Александр Александрович



Милиционер-водитель роты патрульно-постовой службы милиции общественной безопасности Фрунзенского РУВД, прапорщик милиции

10.10.1981. Личный номер: 3101081М071РВ6.

11-12 августа 2020 года:

1. Был распределен в список расстановки нарядов роты ППСМ МОБ Фрунзенского РУВД с 8 до 17 часов 12 августа (утренняя пересменка).

Константинов Денис Александрович



Оперуполномоченный отделения уголовного розыска криминальной милиции Фрунзенского РУВД, капитан милиции

23.04.1993. Личный номер: 3230493А035РВ0

Минск, ул. Одинцова 44, кв. 51

Телефон: +375298514665

Авто: Volkswagen Polo 0181 РР-7

11-12 августа 2020 года:

1. Присутствовал в РУВД, исходя из анализа биллингов мобильных телефонов

11.08.2020 22:08:22 1 375298514665 |Константинов Денис Александрович|Минск, Одинцова, 44, 51|23.04.1993 <-- A1:375293583437 Прием SMS Минск ул. Кальварийская, 39 #cell:8218 LAC:207
12.08.2020 04:34:25 5 375298514665 |Константинов Денис Александрович|Минск, Одинцова, 44, 51|23.04.1993 <-- A1:375293583437 Входящая связь Минск ул. Кальварийская, 39 #cell:8212 LAC:207

Куликович Марина Александровна



21.04.1998. Личный номер: 4210498C014PB9

Минск, ул. Янковского 15, кв. 66

Кобринский р-н, а.г. Дивин, ул. Октябрьская 3А

Телефон: +375298221331

11-12 августа 2020 года:

1. Была опознана на видео из Фрунзенского РУВД от ByPol *(время 5:52)*;



2. Была опознана свидетелями.

Кунгер Карина Евгеньевна



Сообщество ГУВД Мингорисполкома

31.01.1995. Личный номер: 4310195H026PB0

Мозырь, ул. Пролетарская 77, кв. 442

Телефоны: +375298315358; +375255056491

11-12 августа 2020 года:

1. Была опознана ByPol на видео из Фрунзенского РУВД.

Куранков Александр Юрьевич



Старший инспектор профилактики ООПП Фрунзенского РУВД, капитан милиции

04.11.1992. Личный номер: 3041192E014PB1

Минск, ул Денисовская 3 (общ.)

Телефон: +375292109878

11-12 августа 2020 года:

1. Присутствовал в РУВД, исходя из анализа биллингов мобильных телефонов;

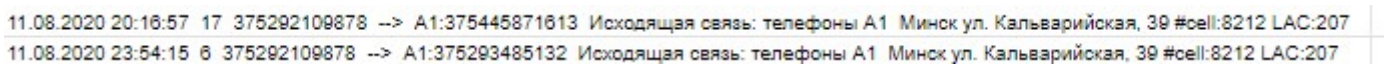

2. Был опознан свидетелями.

Л

Липай Алексей Николаевич



Госавтоинспектор ОГАИ Фрунзенского РУВД, лейтенант милиции

07.02.1993. Личный номер: 3070293B025PB8.

Столбцовский р-н, п. Новоколосово, ул. Победы 23, кв. 32

11-12 августа 2020 года:

1. Был опознан на видео из Фрунзенского РУВД от ByPol



М

Марцуль Денис Викторович



Заместитель начальника ООПП Фрунзенского РУВД, капитан милиции

28.03.1991. Личный номер: 3280391A058PB1

Минск, ул. Якубовского 44, кв. 131

Телефон: +375445473835

11-12 августа 2020 года:

1. Присутствовал в РУВД, исходя из анализа биллингов мобильных телефонов;

11.08.2020 23:55:44 24 375445473835 |Марцуль Денис Викторович|220000, Беларусь, Минская, Минский, Минск, Якубовского, 44, 131|28.03.1991 <-- A1:375296251979 Входящая связь Минск ул. Кальварийская, 39

2. Преступно бездействовал, в то время как его подчиненные жестоко избивали задержанных людей.

Минкевич Сергей Анатольевич



Милиционер роты патрульно-постовой службы милиции общественной безопасности Фрунзенского РУВД, сержант милиции

30.07.1997. Личный номер: 3300497C016PB3

Минск, ул. Ольшевского 17, кв. 16

11-12 августа 2020 года:

1. Участвовал в составлении протоколов на задержанных *(подтверждающие документы находятся в нашем архиве и не публикуются в целях обеспечения безопасности пострадавших)*.

Михайловский Евгений Викторович



Участковый инспектор милиции отделения охраны правопорядка и профилактики Фрунзенского РУВД, капитан милиции

30.08.1987. Личный номер: 3300887C040PB7

Минск, ул. Е.Полоцкой 5, кв. 40

Телефоны: +375295264426; +375297519703; +375336613912.

11-12 августа 2020 года:

1. Участвовал в составлении протоколов на задержанных *(подтверждающие документы находятся в нашем архиве и не публикуются в целях обеспечения безопасности пострадавших)*.

Н

Новицкий Виктор Брониславович



Старший инспектор по разрешительной работе ООПП МОБ Фрунзенского РУВД, майор милиции

28.12.1973. Личный номер: 3281273A087PB5

Минск, ул. Одоевского 70, кв. 360

Телефоны: +375336048748; +375295609923; +375173951772.

11-12 августа 2020 года:

1. Участвовал в составлении протоколов на задержанных *(подтверждающие документы находятся в нашем архиве и не публикуются в целях обеспечения безопасности пострадавших)*.

О

Ососкало Андрей Андреевич



Милиционер роты патрульно-постовой службы милиции общественной безопасности Фрунзенского РУВД, сержант милиции

27.07.1998. Личный номер: 7357500A001PB2

Ляховичский р-н, д. Гославщина, ул. Молодежная 6

11-12 августа 2020 года:

1. Был опознан свидетелями;
2. Участвовал в составлении протоколов на задержанных *(подтверждающие документы находятся в нашем архиве и не публикуются в целях обеспечения безопасности пострадавших)*.

Report content on this page