За оскорбление работника прокуратуры ОМОН задержал грузчика из Гомеля

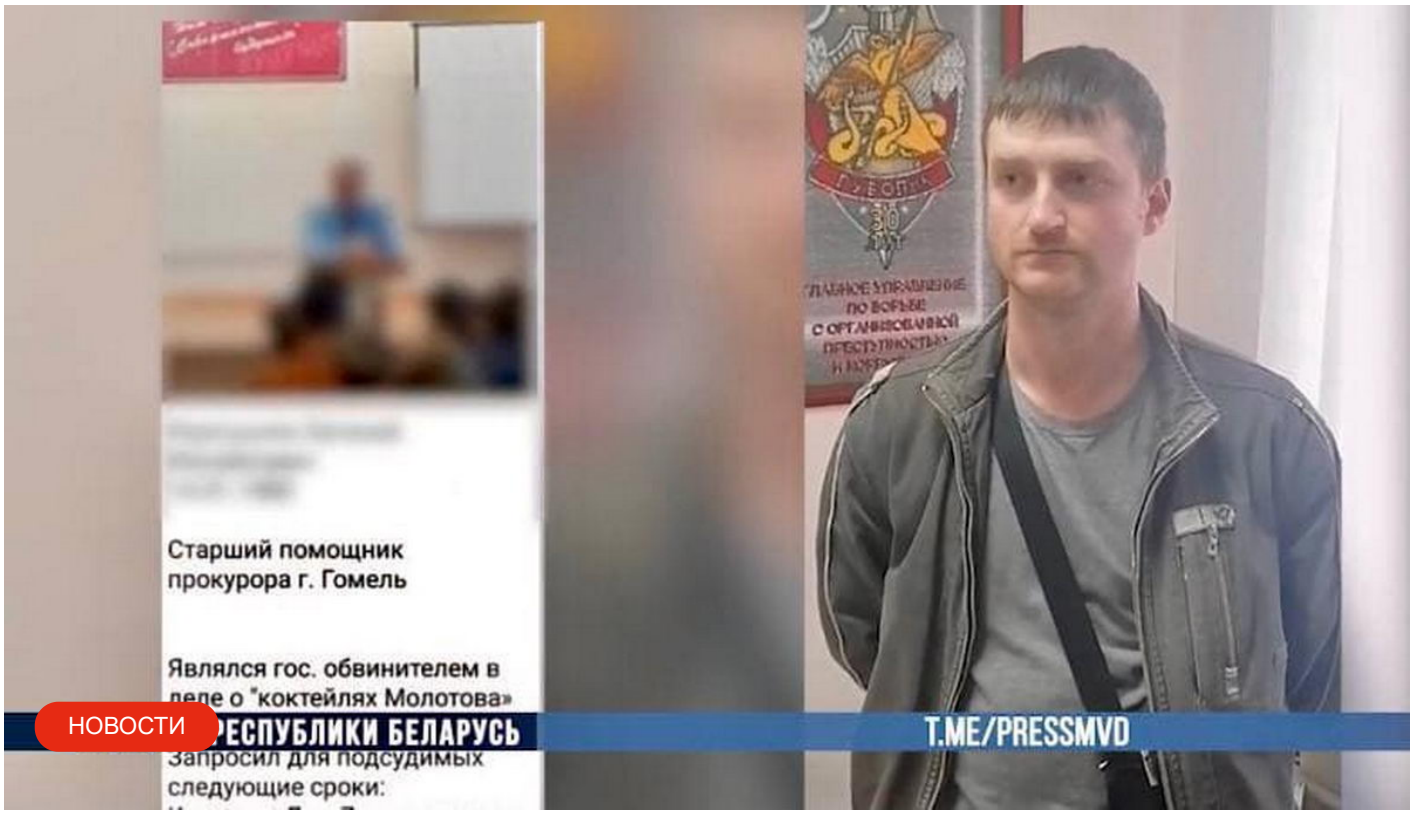

Скриншот видеозаписи УВД Гомельского облисполкома

За оскорбление старшего помощника гомельского прокурора ОМОН задержал 34-летнего грузчика из Гомеля.

По информации официального представителя МВД Беларуси **Ольги Чемодановой**, в марте под фото работника прокуратуры появился оскорбительный комментарий, связанный с выполнением служебных

Этот сайт использует cookie для хранения данных. Продолжая использовать сайт, Вы даете свое согласие на работу с этими файлами. OK

Недавно сотрудники гомельского управления ГУБОПиК установили автора поста. В МВД утверждают, что им оказался ранее судимый гомельчанин, а в его квартире нашли похожий на пистолет предмет, который изъяли вместе с картами памяти и компьютерной техникой. На видеозаписи мужчина говорит, что был зарегистрирован в Telegram под именем «Юра».

Действиям задержанного дана правовая оценка. Следователи возбудили уголовное дело за оскорбление представителя власти.



Если вы нашли ошибку, пожалуйста, выделите фрагмент текста и нажмите *Ctrl+Enter*.

Мы будем очень благодарны за поддержку нашей работы донатом:

Этот сайт использует cookie для хранения данных. Продолжая использовать сайт, Вы даете свое согласие на работу с этими файлами.

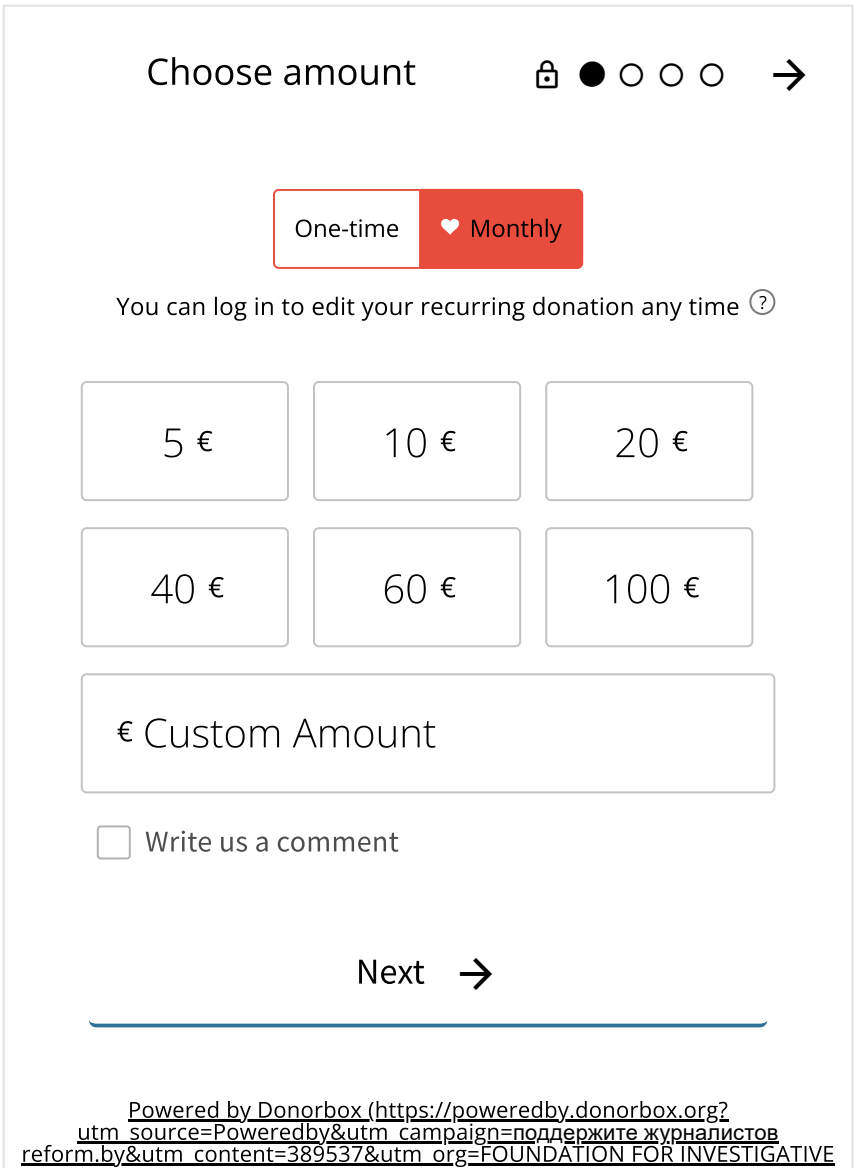

https://reform-by.cdn.amppro

Скопировать ссылку доступа без VPN

Последние новости

17:01 **Прокурор требует 3 года колонии для двоюродного брата бойца полка Калиновского**

16:46 **В Беларуси за год рассмотрели 137 протоколов о нарушении авторского права**

Этот сайт использует cookie для хранения данных. Продолжая использовать сайт, Вы даете свое согласие на работу с этими файлами.

16:26 **У Тэль-Авіве пакажуць спектакль па п’есе беларускага драматурга Марыі Бяльковіч**

16:21 **Украина вернула из плена 44 человека**

16:21 **Задержан адвокат Алексей Бородко**

16:10 **У 13-летнего мальчика в желудке образовался шар из еды. Понадобилась операция**

16:07 **Безработица в Беларуси сохраняется на уровне 3,6%**

16:03 **Средняя зарплата в марте выросла до 1814,2 рубля**

15:58 **С начала года 280 беларусов не смогли легализоваться в Литве из-за пророссийской позиции**

15:24 **Китай направит спецпредставителя в Украину**

15:00 **МВД Беларуси заключило соглашение о сотрудничестве с МОБ Вьетнама**

14:43 **Приговор Протасевичу будет оглашен 3 мая**

14:26 **Си Цзиньпин провел телефонный разговор с Зеленским**

14:18 **Сахарные заводы за 2022 год заработали более 1,1 млрд рублей**

#Гомель #задержания

Этот сайт использует cookie для хранения данных. Продолжая использовать сайт, Вы даете свое согласие на работу с этими файлами.

Этот сайт использует cookie для хранения данных. Продолжая использовать сайт, Вы даете свое согласие на работу с этими файлами.