Гомель Сейчас
8 jan. 2021

Гомельский блогер Максим Филипович, который внедрился в оппозиционную тусовку, рассказал всю правду, как правозащитник центра «Вясна» Леонид Судаленко «косит» бабки и «пилит» гранты.

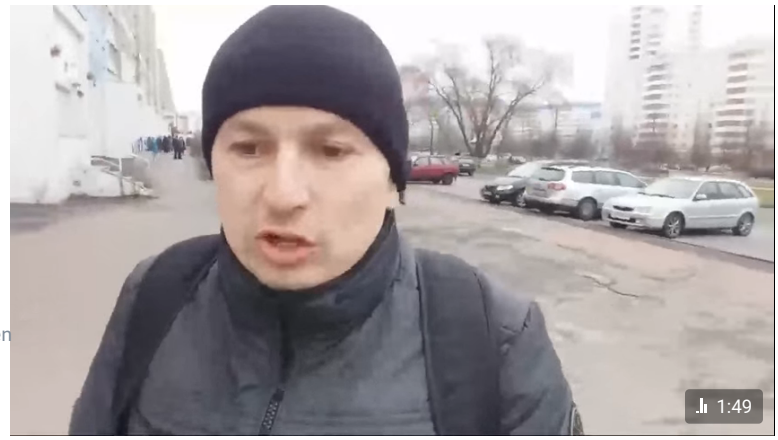

Video van Жёлтые сливы
14,819 keer bekeken

33

Leuk 17

7.8K

Eerst oude

Yura Tytarev
Где видео снято?)это вообще кто?и чем его так обидели?) с ним не поделились?)
8 jan. 2021 Delen 9

Yura Tytarev antwoordde aan DELETED
Да это понятно... Только непонятно ч о он несёт
8 jan. 2021 Delen 6

DELETED antwoordde aan Yura
Yura, сам не знаю.
8 jan. 2021 Delen 2

Joelia Klimko
Yura, из бывших оппозиционеров или "змагаров"
8 jan. 2021 Delen

Yura Tytarev antwoordde aan Joelia
Бывших?) 🤣🤣🤣
8 jan. 2021 Delen

Maksim Ivanov
Когда то его называли балконным блогеров,был ярым оппозиционером.Но походу то ли крышу снесло то ли прессанули.Вообщем давно уже чушь несёт.
8 jan. 2021 Delen 3

DELETED antwoordde aan Maksim
Максим, для вас все не нормальные кто правду вещает. Вам ведь трудно признать что вас разводят как лохов всякие кремлёвские котлетки, т.к. вы народец туповаты.
8 jan. 2021 Delen 1

Гомель Сейчас
terug naar de groep

Notities van de groep
Publicaties zoeken
Notitie op de muur

Lees het meest interessant
Wij zullen veel publicaties volgens uw voorkeuren vinden en een hele feed daarvan verzamelen. U hoeft alleen maar in te loggen.

Registreren Inloggen

DELETED antwoordde aan DELETED
Алексей, бот, закрой рот, а то износится, нечем будет плешивому миник делать.
8 jan. 2021 Delen 2

Andrej Sjoelganov
Yura, в пятом микрорайоне
9 jan. 2021 Delen

Denis Ivanov antwoordde aan Andrej
Андрей, это возле ледовика и ГИППО. Улица Косарева
9 jan. 2021 Delen

Andrej Sjoelganov antwoordde aan Denis
Денис, да,ошибся.здание одно напомнило пятый и я автоматом написал
9 jan. 2021 Delen

Danila Dzjordan
Damn....



8 jan. 2021 Delen

Alexander Nikolaevich
Этот тот который с балкона постоянно вещает???
8 jan. 2021 Delen 2

Svetlana Kondratenko
Alexander, ну не совсем с балкона.))) Когда-то, по 3 декрету, даже на забастовках дрался и куртки на нем рвали, даже судили его вроде несколько раз))).
8 jan. 2021 Delen

DELETED
Alexander, да клоп болконный
8 jan. 2021 Delen

Sasja Kravtsov
Внедрился в оппозицию и тут же создовал заявку на палучения гранда, правда не помню в евро или доллорах 🤣🤣🤣, кто ты вообще?
8 jan. 2021 Delen 3

Igor Lakizo
🤦🤦🤦🤦
8 jan. 2021 Delen 1

Sasja Kravtsov
А внедрили его - Майк и Ник🤣🤣
8 jan. 2021 Delen 9

Andrej Sjoelganov
Саша, через спутник😆👍
9 jan. 2021 Delen 2

Dietrich Klaus
Блин, какая отвратительная рожа....
8 jan. 2021 Delen

Alexander Lopoechov
Это тот кто резко переобулся... Его перепрошили в ивс,когда сидел сутки, помню помню. Был резкий как понос. А потом провели идеологическую

Lees het meest interessant
Wij zullen veel publicaties volgens uw voorkeuren vinden en een hele feed daarvan verzamelen. U hoeft alleen maar in te loggen.

Юрий, правда в том что кто бы не рулил страной простым людям легче не будет, но будет период пока кто то новый не зажраный будет что то делать для людей, не долго конечно пока не осмелеет и тоже не начнет жить для себя

8 jan. 2021 Delen 10

Petr Koeriltsjik
Юрий, правда в том, что правозащитников по всему миру действительно поддерживают международные организации. А ещё правда в том, что Филипович оказался небольшого ума и не лучшего характера человеком, со всеми посрался, на всех обиделся и стал поливать какашками. В процессе кукуха, похоже, совсем уехала. Можете найти его последние видосы.
Ещё правда в том, что этому видосу от нескольких месяцев до, возможно, нескольких лет. А опубликован он сейчас помоечным пропагандистским пабликом "Жёлтые сливы" (это видно при просмотре ролика).
И ещё грустная правда в том, что паблик "Гомель Сейчас" не брезгует даже такой дешёвой чернухой ради трафика в комментариях. Эта позорная практика их, конечно, не красит.

9 jan. 2021 Delen

Sergej Koerjanov 😡
Вот оно что

8 jan. 2021 Delen

Sergej Koljaditsj
Хотел денег срубить да не вышло 🤣🤣🤣

8 jan. 2021 Delen 1

Andrej Ivasjtsjenko
Чучелко этот Максимка

8 jan. 2021 Delen 2

Maksim Choezeev
Но доказательств я вам конечно же не предоставлю. Верьте мне на слово. Я и сам таких видео наснимать могу, про то, как внедрился к рептилоидам и узнал их секреты по захвату мира.

8 jan. 2021 Delen 1

Inna Belskaja
как только фонды с баблом вкрали и фондеры сами свалили за кордом..резко переобулся и начал писать,что внедренец и всех бы порвал..тупо не успел на раздачу грошей

8 jan. 2021 Delen

Aleksandr Aleksandr
Кинули тупо на деньги, вот и обиделся. А вообще понятно было что все эти фонды тупо развод на деньги.Вы жертвуйте, а мы жить будем нормально. Оппозиция тоже понятная. Живут на гранты, ничего не делают, мутят воду чужими руками, подставляя за бесплатно под омоновские дубинки идейных. А сами нормально с деньгами и особо ничем не рискуют. Нет там идейных. Чисто деньги зарабатываю с, и всё.

8 jan. 2021 Delen

Aleksej Goelevitsj
Прям настоящий внедрун. Внедрили как Шарапова)? И шо даже наверно Мурку пришлось сбацать?)

8 jan. 2021 Delen 1

Nikolaj Kozenjoek
Максимка после твоего блога где ты до пожарника доколупывался да сынком его обзывал я перестал твоё видео смотреть.Нет там ничего.

8 jan. 2021 Delen 2

Sergej Vaskov
Николай, обычный клоун.Не поделились,обиделся

Lees het meest interessant
Wij zullen veel publicaties volgens uw voorkeuren vinden en een hele feed daarvan verzamelen. U hoeft alleen maar in te loggen.

8 jan. 2021 Delen



Sasja Kravtsov
Блин, ребята, как внедрится для получения гранда? Ужас как дела хреновы 😄
9 jan. 2021 Delen



Dmitri Koetko 🤦
Блогер ,среди кого?Первый раз вижу,слышу.Таких "псевдоблогеров" 3% аж по всей стране😁
9 jan. 2021 Delen

VK © 2006-2023

Lees het meest interessant
Wij zullen veel publicaties volgens uw voorkeuren vinden en een hele feed daarvan verzamelen. U hoeft alleen maar in te loggen.