Поддержи "Весну" на PATREON

Могилев: Два года "домашней химии" за оскорбление сотрудника ГАИ

02.02.2021 **Тэги**: суды, силовые структуры, уголовное преследование



Игорь Митенков. Фото Владимира Лапцевича, mogilev.online

В Ленинском суде Могилева за оскорбление сотрудника ГАИ 2 февраля осудили 31-летнего местного жителя Игоря Митенкова.

В сентябре Митенков прокомментировал в группе "Вконтакте" публикацию о штрафах для водителей, которые подавали звуковые сигналы в знак солидарности с митингами протеста. В публикации упоминался конкретный инспектор ГАИ **Александр Киркалов** - он признан потерпевшим по делу.

Судья **Татьяна Костюк** признала Митенкова виновным по ст. 369 Уголовного кодекса и вынесла приговор: **два года ограничения свободы без направления в учреждение открытого типа.**

Также судья обязала Митенкова возместить в пользу потерпевшего 1000 рублей материальной компенсации за моральные страдания, сообщает телеграм-канал Белсат.

Свою вину Митенков признал полностью. Он извинился перед Киркаловым во время судебного процесса. Митенков выразил готовность компенсировать инспектору моральный ущерб в размере 500 рублей. Киркалов запрашивал 1000 рублей, которые хотел пустить на благотворительность.

Могилевчанина судят за оскорбление сотрудника ГАИ

Судебно-лингвистическая экспертиза установила, что в его сообщении «содержится негативная оценка Киркалова". Сам пост уже удален.

Твитнуть



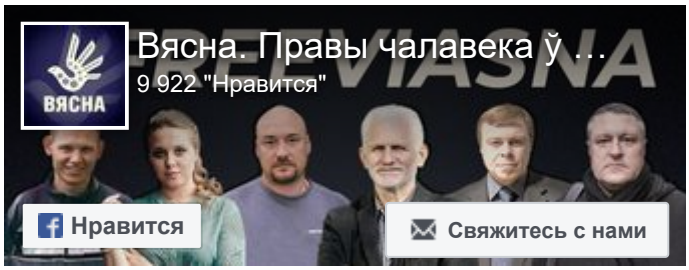

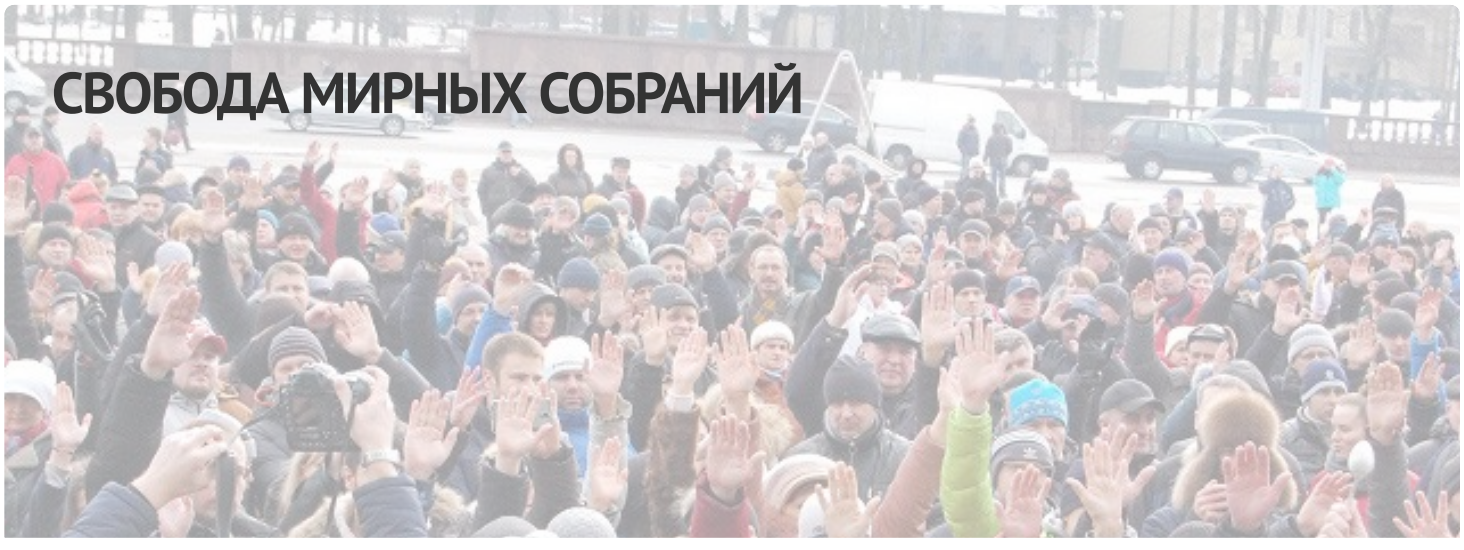

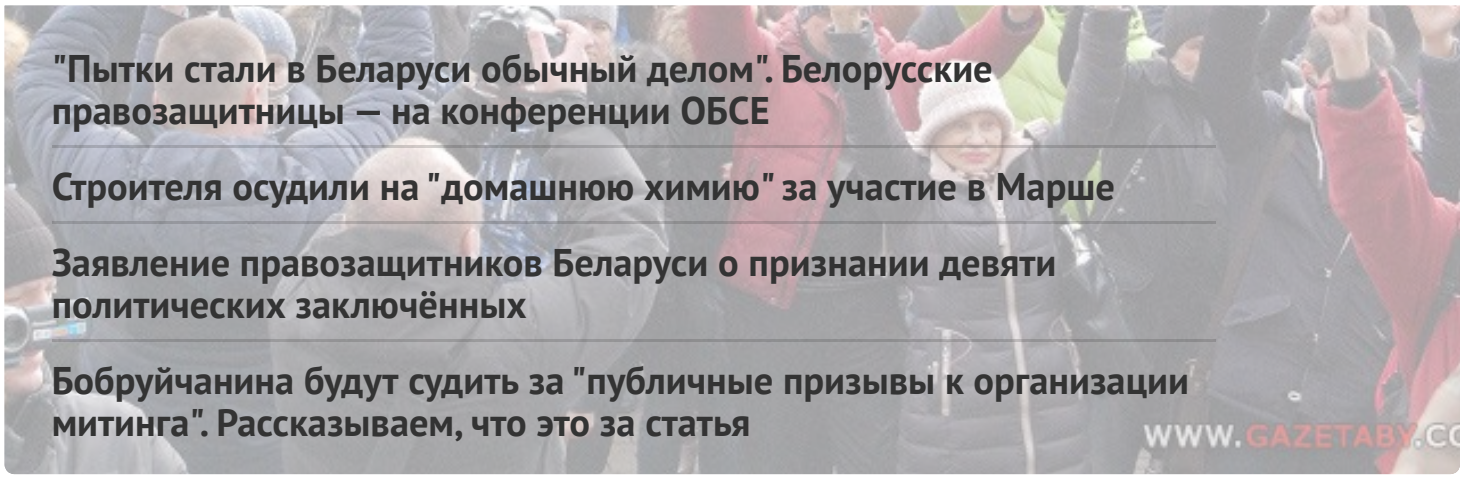

"Пытки стали в Беларуси обычный делом". Белорусские правозащитницы — на конференции ОБСЕ

Строителя осудили на "домашнюю химию" за участие в Марше

Заявление правозащитников Беларуси о признании девяти политических заключённых

Бобруйчанина будут судить за "публичные призывы к организации митинга". Рассказываем, что это за статья

WWW.GAZETABY.CO

ПЕНИТЕНЦИАРНАЯ СИСТЕМА

"Если ответ не нравился, то били". В СИЗО-1 во время жесткой проверки избивали заключенных

Политзаключённого Вадима Гурмана, имеющего серьёзные проблемы со зрением, пытают в горецкой колонии

"Это была отдушина — встретить своего однодумца", — бывшие политзаключённые про этап в одном вагоне

"КГБ думал, что мы ботоферма", — бывшая политзаключённая по "делу Зельцера"



ГЛАВНОЕ

"Рождённая под дубинками на Чернобыльском шляху". Как начиналась "Вясна"



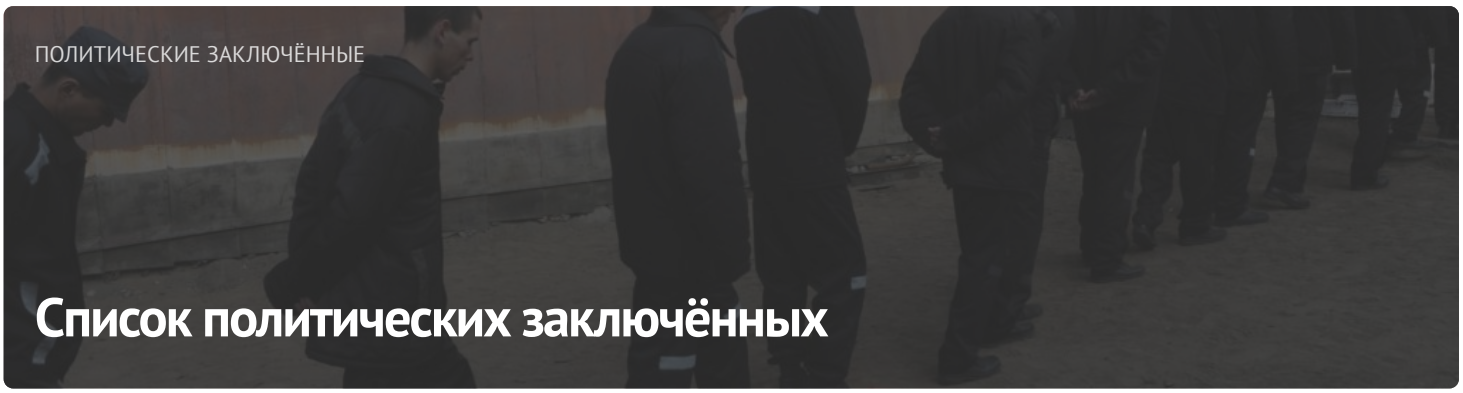

ПОСЛЕДНИЕ НОВОСТИ

Без изменений. Прошла апелляция по делу "Вясны"

Задержания и аресты: хроника политического преследования 24-26 апреля (дополнено)

"Суды утратили свою функцию, а гражданское общество подверглось сокрушительной атаке". Павел Сапелко — на конференции ОБСЕ

Правозащитная программа "Вясна" на Белорусском Радио Рация

Гражданина Польши осудили в Беларуси за "агентурную деятельность"

"Если ответ не нравился, то били". В СИЗО-1 во время жесткой проверки избивали заключенных

Заявление о признании политзаключенными Алексея Комаровского, Ильи Шакирова и Бориса Протасова

"Пытки стали в Беларуси обычный делом". Белорусские правозащитницы — на конференции ОБСЕ

"Ещё ни один "домашний химик" спокойно не досидел свой срок". Почему "домашняя химия" — не

МОНИТОРИНГ НАРУШЕНИЙ

Ситуация с правами человека в Беларуси. Март 2023



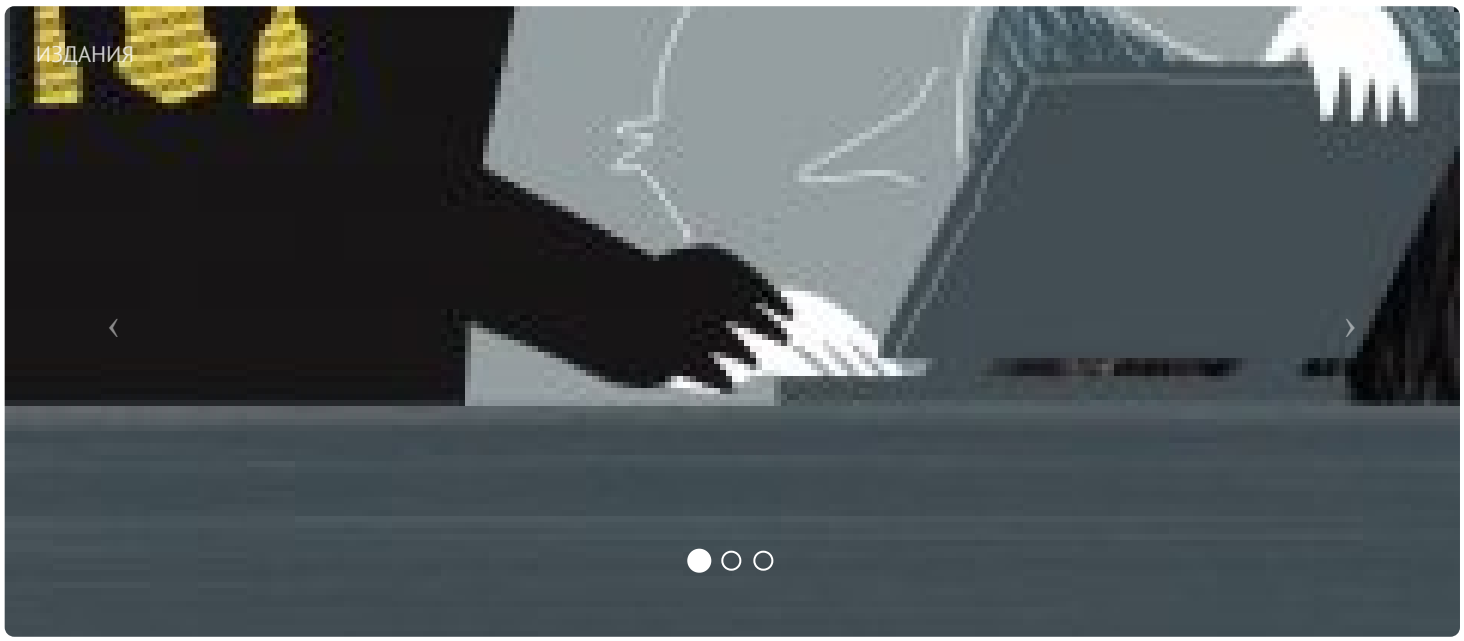

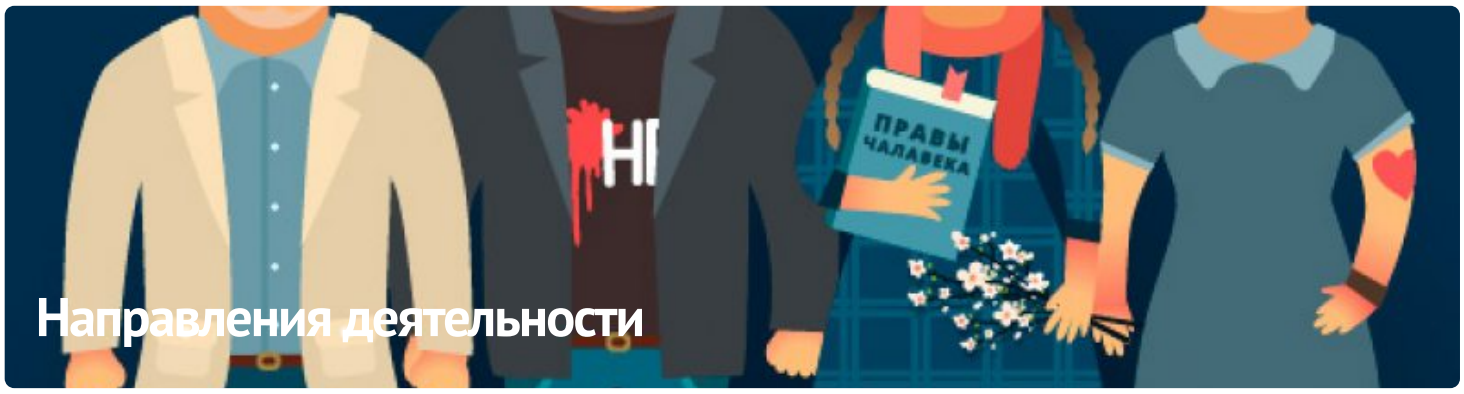

ПАРТНЁРСТВО

ЧЛЕНСТВО

























E-mail: viasna@spring96.org | При использовании материалов активная ссылка на сайт обязательна | RSS

