


# График работы «горячей линии» управлений и отделов Ельского райисполкома, районных служб и организаций на май 2016 года

Общество

05.05.2016 Народны Голас 2377 Комментарии

1

Телефон «горячей линии» – 2-12-19.

Время проведения – с 11.00 до 12.00.

5 мая – начальник отдела статистики Ельского района Главного статистического управления Гомельской области Дубина Анна Михайловна.
6 мая – главный государственный санитарный врач района Панфиленко Андрей Васильевич.
11 мая – начальник отдела архитектуры и строительства райисполкома Баранкевич Эдуард Викторович.
12 мая – директор учреждения «Ельский территориальный центр социального обслуживания населения» Петрухно Надежда Степановна.
13 мая – главный врач УЗ «Ельская ЦРБ» Тишкова Наталья Ивановна.
16 мая – начальник Ельского производственного участка Энергосбыта Вегера Николай Федорович.
17 мая – начальник отделения Главного управления МФ по Ельскому району Бондаренко Юлия Александровна.
18 мая – начальник управления по труду, занятости и социальной защите райисполкома Крент Анатолий Кузьмич.
19 мая – начальник Ельского района газоснабжения Альховик Алексей Иванович.
20 мая – начальник финансового отдела райисполкома Пелогейчик Светлана Григорьевна.
23 мая – заместитель председателя комиссии по делам несовершеннолетних райисполкома Кохан Алла Григорьевна.
24 мая – заместитель начальника отдела экономики райисполкома Герасименко Дмитрий Владимирович.
25 мая – начальник Ельской районной инспекции природных ресурсов и охраны окружающей среды Дашкевич Андрей Анатольевич.
26 мая – начальник отдела образования, спорта и туризма райисполкома Омельчук Виктор Петрович.
27 мая – директор ОАО «Ельский КБО» Коледа Ольга Михайловна.
30 мая – заведующий сектором по работе с обращениями граждан и юридических лиц райисполкома Полоз Галина Григорьевна.
31 мая – заместитель директора КЖЭУП «Ельское» Семененко Дмитрий Васильевич.




**ЧИТАЙТЕ ТАКЖЕ**



**«В любом деле Диме нужна коляска». Дмитрий Лящук из Минска ждёт помощи!**

30.03.2022




**Поздравления с профессиональным праздником принимают юристы Ельского района**

01.12.2019



**Ельская молодежная площадка объединяет энергичных, креативных, спортивных ребят и девушек**

24.07.2022

## Добавить комментарий

Ваш e-mail не будет опубликован. Обязательные поля помечены *

Комментарий

Имя *

E-mail *

Сайт

Сохранить моё имя, email и адрес сайта в

этом браузере для последующих моих комментариев.

Отправить комментарий

## ПОСЛЕДНИЕ ОБНОВЛЕНИЯ



### Всебелорусский диктант «Я расскажу о Победе» пройдёт во всех школах 3 мая

19.04.2024 0



### КГК приостановил работу гомельского кафе, обнаружив 14 кг просроченных продуктов

19.04.2024 0

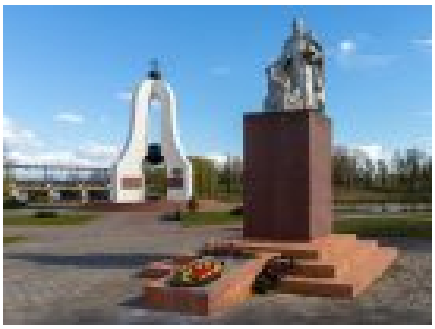

### Более 80 памятных мест благоустроят представители профсоюзов в рамках республиканского субботника

19.04.2024 0



### В Лельчицах мать с 10-летним сыном попали в больницу, отравившись угарным газом

19.04.2024 0



## День второй. Ельский район принимает участие в международной выставке-ярмарке туристских услуг «Отдых-2024»

19.04.2024 0



## Отчетно-выборное собрание состоялось в первичной профсоюзной организации Ельского районного центра творчества детей и молодежи

19.04.2024 0




## В Ельском районе проходит акция «За безопасность вместе»

19.04.2024 0



## Ранние яровые зерновые в Беларуси посеяли более чем на 88% площадей

19.04.2024 0

**МЫ В СОЦСЕТЯХ**



**Народны голас ЕЛЬСК НОВОСТИ**

3,966 volgers

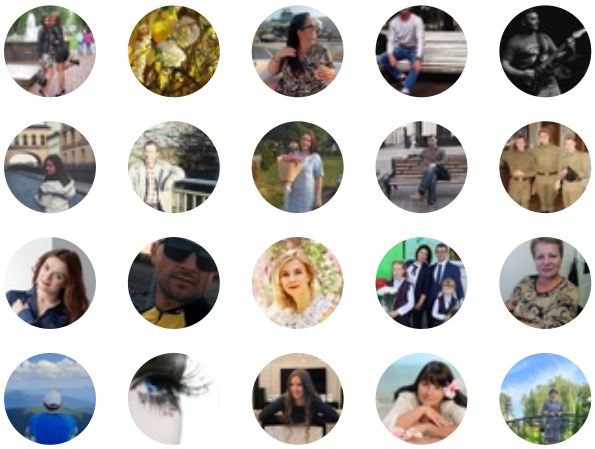

Aanmelden voor nieuws



**Ельская районная газета "Народны голас"**

5 617 участников

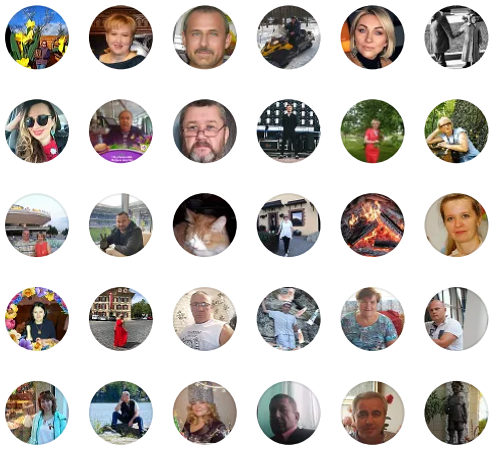

Вступить

## О ГАЗЕТЕ

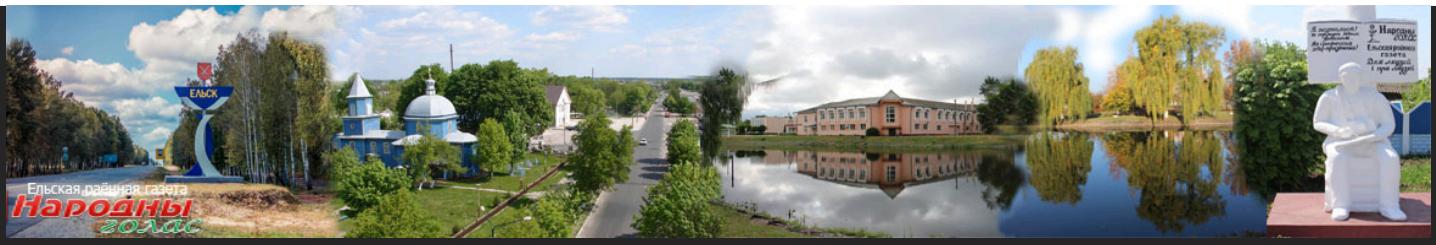


## СТАТИСТИКА САЙТА

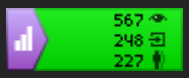


## ГЛАВНЫЙ РЕДАКТОР

Петрухно Татьяна Ивановна
8-02354-4-42-33

## E-MAIL

gazeta-elsk@mail.gomel.by

## КОНТАКТЫ

Прием объявлений
8-02354-4-42-34

## СЛЕДИТЕ ЗА НАМИ В СОЦИАЛЬНЫХ СЕТЯХ

© 2018 Ельск | «Народны голас» | Все права защищены