Alle notities 594

Voer een zin of een woord in

Nasja Pazitsyja
7 okt. 2021

МАЛАДЫ ФРОНТ || Young Front
5 okt. 2021 om 22:20

De publicatie is verwijderd

1

105

Nasja Pazitsyja
16 juni 2021

[Фотография]
Ермолин Сергей Сергеевич
16.12.1991

Сотрудник ОМОН УВД Могилёвского облисполкома, лейтенант милиции (на ноябрь 2018) Meer tonen



2

157

Nasja Pazitsyja
16 juni 2021

[Фотография]
Авсеенко Максим Сергеевич
16.01.1990

Начальник отдела охраны правопорядка и профилактики милиции общественной безопасности Meer tonen

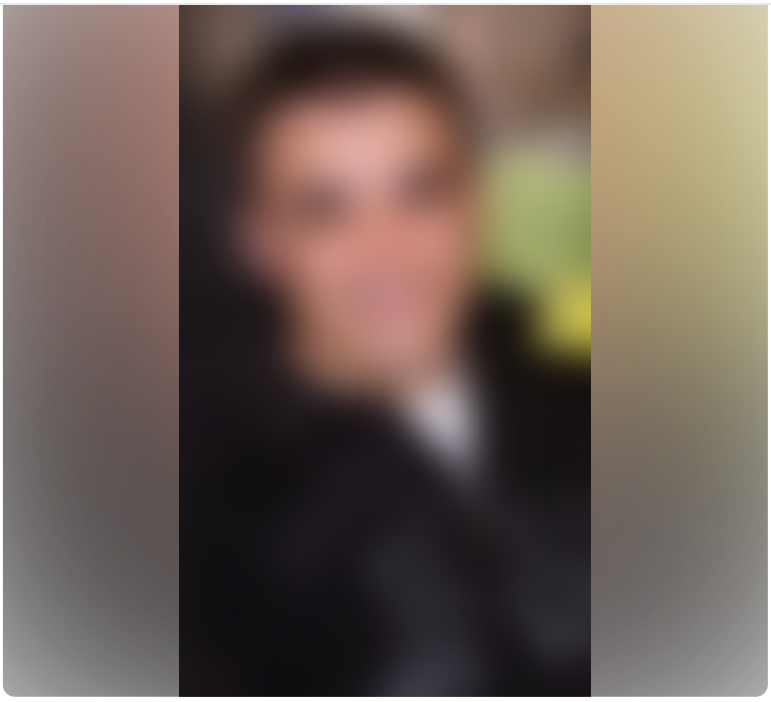

Черная книга Беларуси
t.me

1

126

Nasja Pazitsyja
16 juni 2021

[Фотография]
Полулех Александр Владимирович
25.06.1979

Начальник РУВД Фрунзенского района г. Минск
Meer tonen

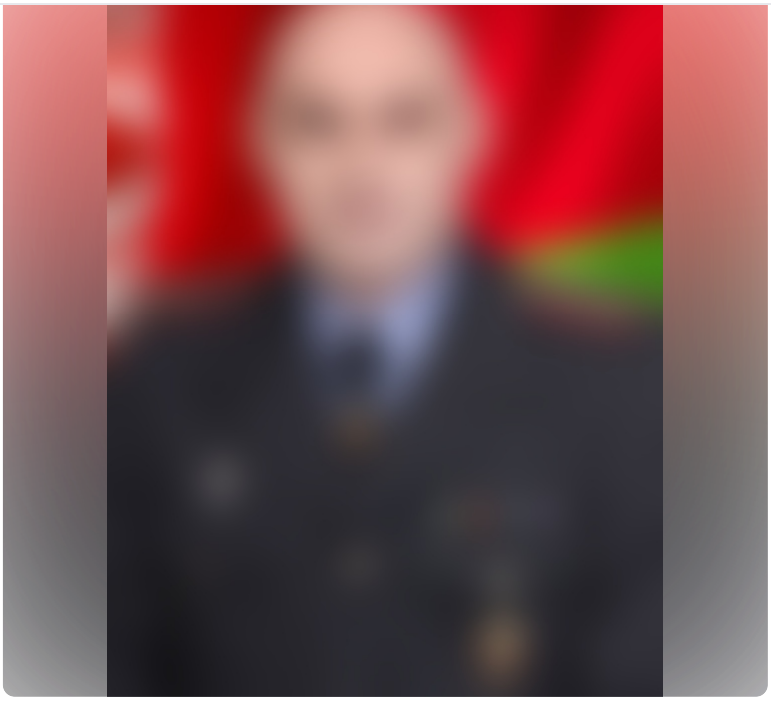

1 227

Nasja Pazitsyja
16 juni 2021

[Фотография]
Калинин Александр Николаевич
03.10.1979

Начальник отдела, подполковник милиции
Meer tonen

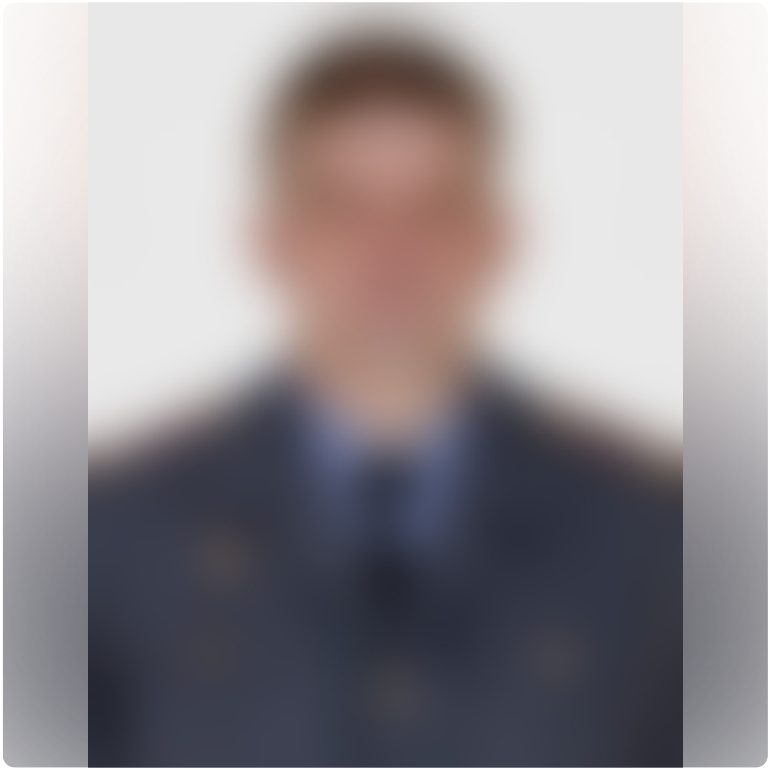

Kirill Kostrov
Рожа упыря.
12 aug. 2022 Antwoorden Delen

Reactie achterlaten...

Nasja Pazitsyja
7 juni 2021

ДВИЖ
7 juni 2021 om 17:58

Ровно год назад был похищен ("арестован") Павел Северинец. Его обвинили в организации "беспорядков", которые произошли спустя 2 месяца после задержания. Таким образом Северинец стал первым документально зафиксированным белорусским путешественником во времени.

Несмотря на незаконный приговор (7 лет лишения свободы в колонии усиленного режима), Павел не теряет бодрости духа и уверен, что победа будет за нами!

0:11

85

Nasja Pazitsyja
6 juni 2021

[Фотография]
Марков Марат Сергеевич
01.05.1969

Ведущий и руководитель телеканала ОНТ. Бывший заместитель начальника главного идеологического управления Администрации Лукашенко Meer tonen

Nasja Pazitsyja
6 juni 2021

[Фотография]
Лаврукович Александр Викторович
28.02.1975

Начальник 6-го управления ГУБОПиК по Брестской области, полковник
Meer tonen

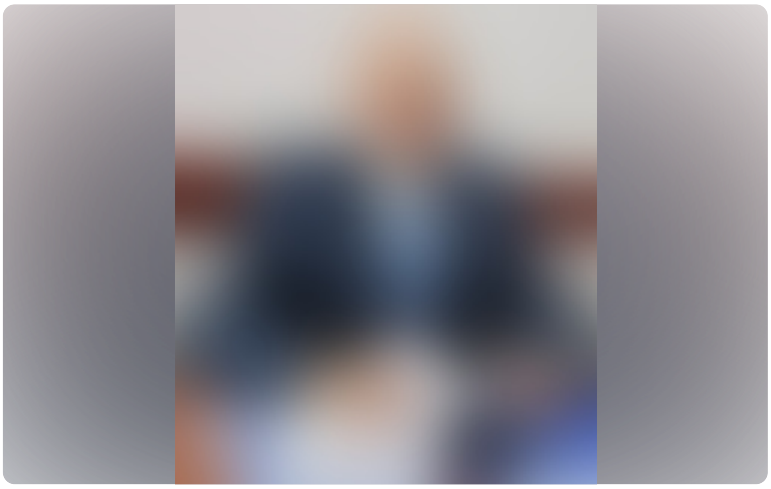

127

Nasja Pazitsyja
6 juni 2021

[Фотография]
BYPOL: Протасевича пытали, выбивая нужную информацию

Бывший подполковник беларусской милиции, сейчас выступающий от объединения бывших силовиков BYPOL Александр Азаров сообщил (https://www.currenttime.tv/a/ih-metody-napominayut-19..): в августе Meer tonen

Link
www.currenttime.tv/a/ih-metody-napominayut-1937/31290240.html):

118

[Фотография]
Захват самолёта Ryanair

Вчера, 23 мая, рейс Ryanair FR4978 Афины — Вильнюс экстренно сел в национальном аэропорту «Минск». На борту самолёта находился главный редактор Беларусь головного мозга (https://t.me/belamova) Рома Meer tonen

1

121

Nasja Pazitsyja
25 mei 2021

[Фотография]
Борисенко Анастасия Григорьевна
30.07.1986

Судья суда Смолевичского района

Вынесла (https://www.23-34.net/judges) 12 судебных постановлений по ст. 23.34 КоАП. Присудила 13 суток административного ареста и более 1 тысячи рублей штрафов.

В августе 2020 года проводила выездные (https://t.me/BlackBookBelarus/1360) судебные заседания в Жодино.

Личный номер:
4300786B033PB3

Адрес:
Смолевичи, ул. Комсомольская 32, кв. 1
Смолевичи, ул. Вишневая 4

Написать нам —
@belarus_blacklist_bot

#преступник #Смолевичи

Nasja Pazitsyja
25 mei 2021

NEXTA
25 mei 2021 om 20:43

Появилось видео из камеры, где погиб политзаключённый Витольд Ашурок. После этого к обстоятельствам смерти появилось ещё больше вопросов.

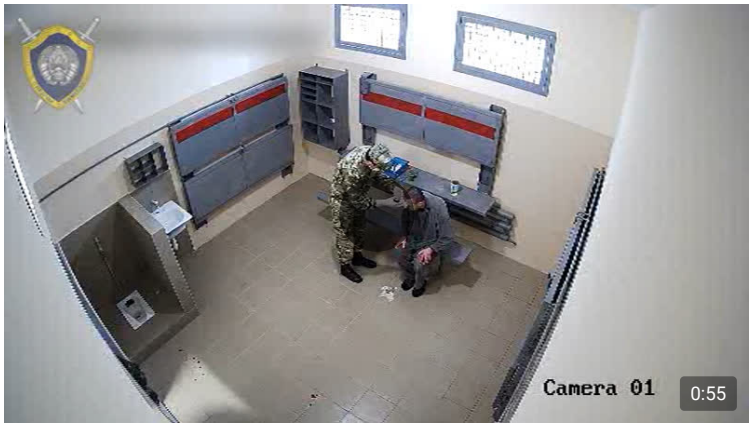

Video van NEXTA
10,741 keer bekeken

73

Nasja Pazitsyja
25 mei 2021

[Переслано из ЧКБ Могилёв и область]
[Фотография]
Ланчева Ирина Рамизовна
12.07.1975

Судья Могилёвского областного суда Meer tonen



116



97

Nasja Pazitsyja
17 mei 2021

ДВИЖ
16 mei 2021 om 16:05

ТВАРЬ
Art- протест. В. Заблоцкий.

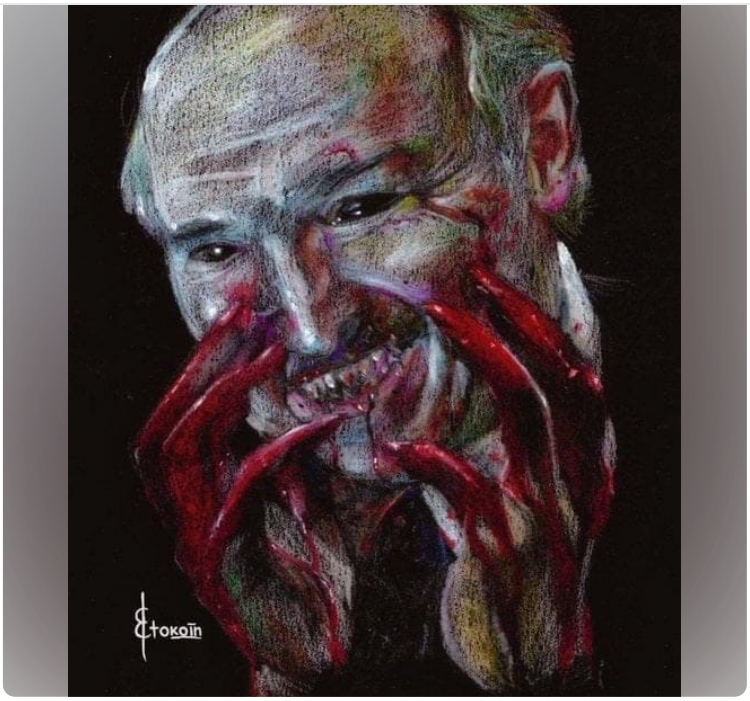

62

Nasja Pazitsyja
4 mei 2021

[Альбом]
Шейман Виктор Владимирович
26.05.1958

Управляющий делами Президента.
Доверенное лицо Лукашенко. Meer tonen

101

[Фотография]
За оскорбление Балабы — 2 года «домашней химии»

Суд Московского района Минска вынес решение (http://spring96.org/be/news/103221) по делу об оскорблении командира Минского ОМОНа Балабы (https://t.me/BlackBookBelarus/1638). Meer tonen

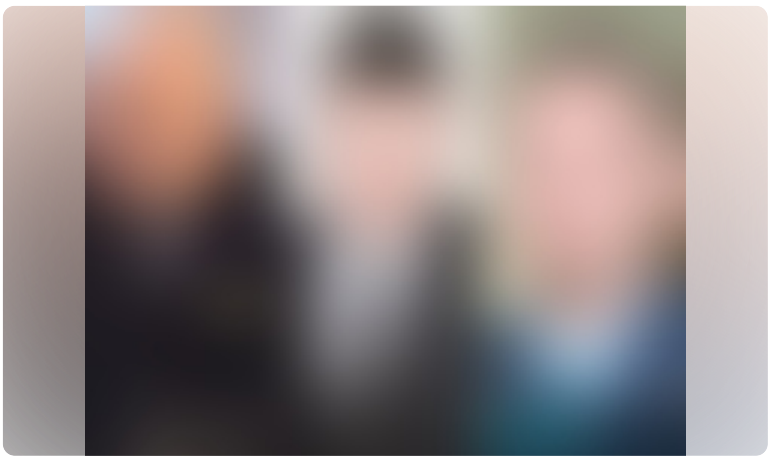

95

Nasja Pazitsyja
4 mei 2021

ДВИЖ
1 mei 2021 om 7:25

58

Nasja Pazitsyja
1 mei 2021

19.02.1974

Новый начальник ГУБОПиК, полковник милиции. Ранее - начальник ГУСБ МВД РБ. Meer tonen

74

Nasja Pazitsyja
1 mei 2021

[Фотография]
В суде города Логойска был вынесен приговор по ст. 24.23 КоАП. (ранее 23.34)
Женщину оштрафовали на 50 б.в. за флажок на окне частного дома.

По сообщениям свидетелей, два «небезразличных» гражданина, Денис и Павел Романовы, в состоянии алкогольного опьянения проникли на е Meer tonen

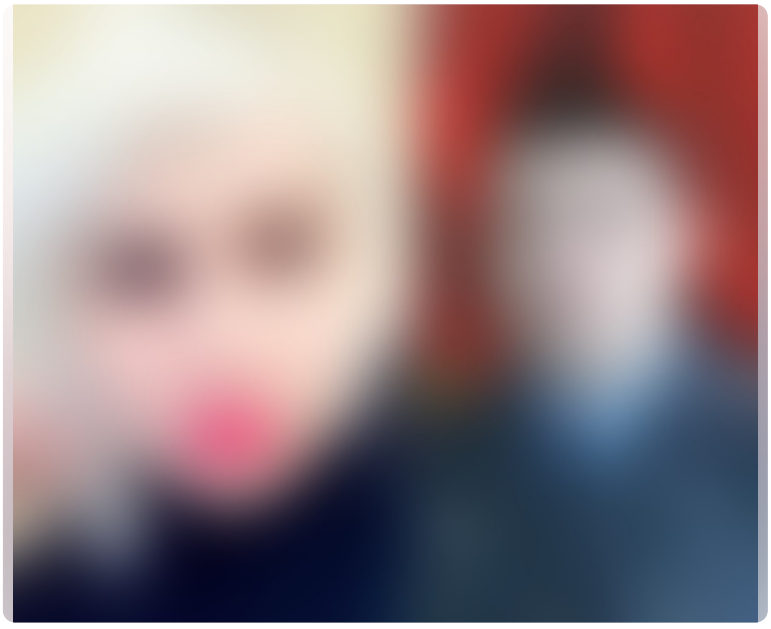

2

112

naar de vorige notities