Падтрымай "Вясну" на PATREON

У Шаркаўшчыне за "апытанку" аштрафавалі журналіста Лупача

26.05.2020 **Тэгі**: суды, адміністратыўны пераслед, свабода слова

У Шаркаўшчыне суддзя Аксана Табола аштрафавала журналіста Змітра Лупача за супрацу з «Белсатам». Пратакол на Змітра Лупача паводле артыкула 22.9 КаАП (парушэнне заканадаўства аб СМІ) склалі 15 траўня за сюжэт 23 красавіка пра сітуацыю з каранавірусам у Шаркаўшчыне, піша belsat.eu.



«Мы ездзілі распытаць пра сітуацыю з каранавірусам у Шаркаўшчыне. На той час гэта быў адзіны раён, які афіцыйна на той час быў адзіным чыстым ад віруса [на Віцебшчыне. – Рэд. Belsat.eu]», – сказаў ён у размове з карэспандэнтам belsat.eu.

26 траўня суддзя Аксана Табола пастанавіла аштрафаваць журналіста на 40 базавых велічынь, або на Br 1080.

«Іншага я ад іх і не чакаў. Думаў, што нават больш дадуць, бо мне ўжо апошнія штрафы былі 45 базавых. Я нават суддзі сказаў, што шаркаўшчынскія міліцыянты паленаваліся ўжо працаваць. Апытанка была трох чалавек, а яны апыталі толькі першага і на падставе гэтага склалі пратакол. На гэтым яны і пабудавалі свой працэс», – адзначыў Зміцер Лупач.

Твитнуть



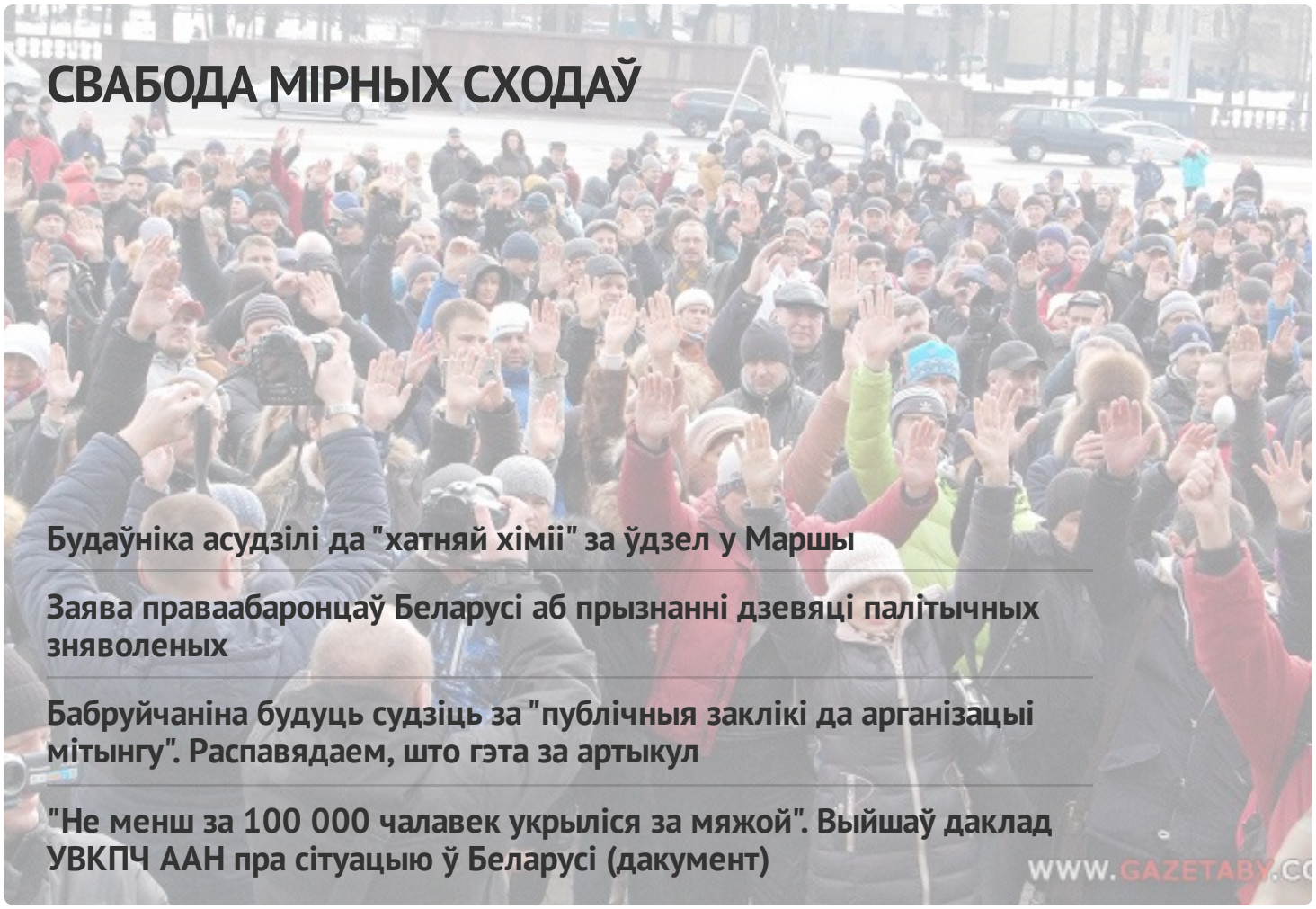

ПЕНІНТЭНЦЫЯРНАЯ СІСТЭМА

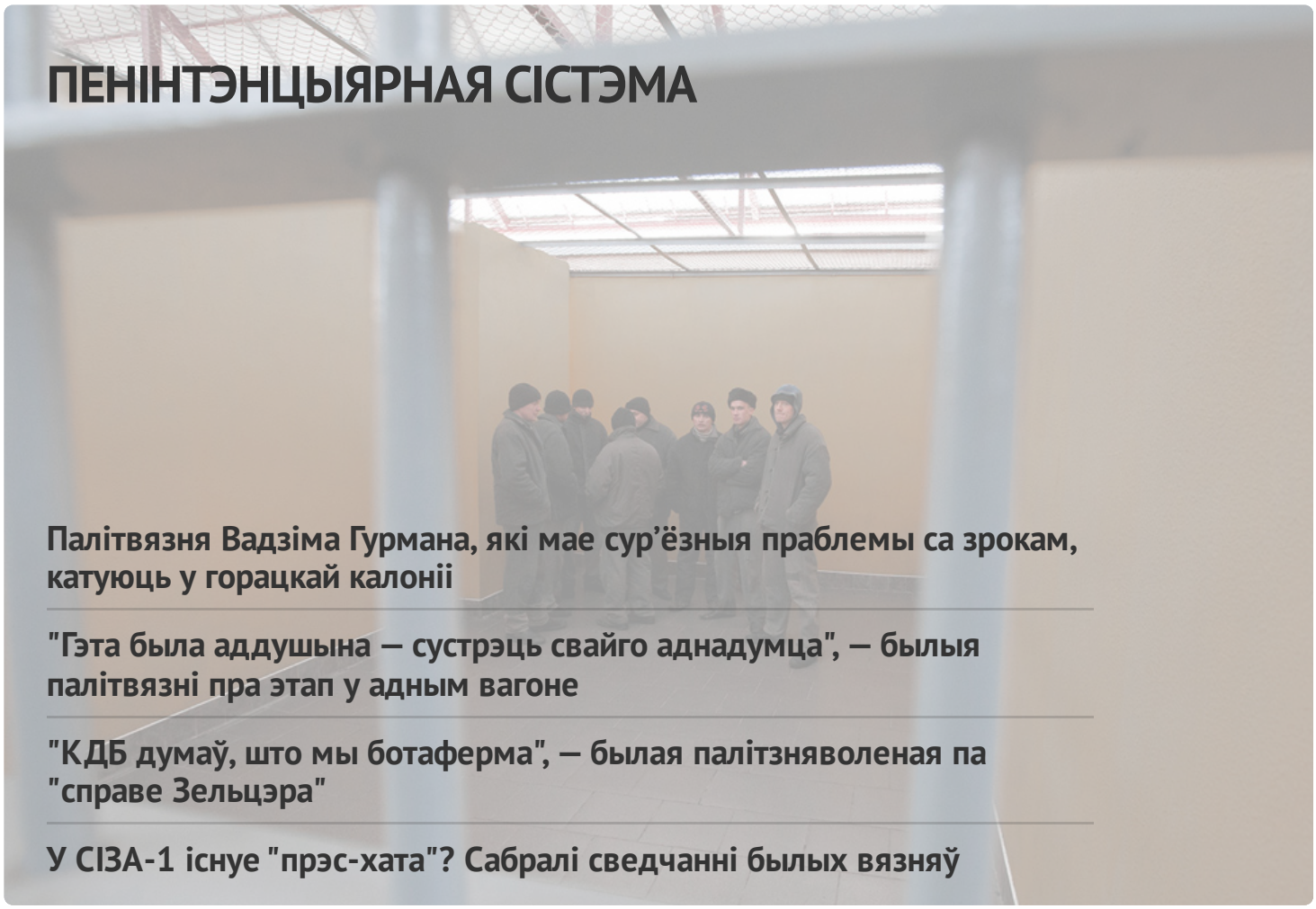

Палітвязня Вадзіма Гурмана, які мае сур'ёзныя праблемы са зрокам, катуюць у горацкай калоніі

"Гэта была аддушына — сустрэць свайго аднадумца", — былыя палітвязні пра этап у адным вагоне

"КДБ думаў, што мы ботаферма", — былая палітзняволеная па "справе Зельцэра"

У СІЗА-1 існуе "прэс-хата"? Сабралі сведчанні былых вязняў

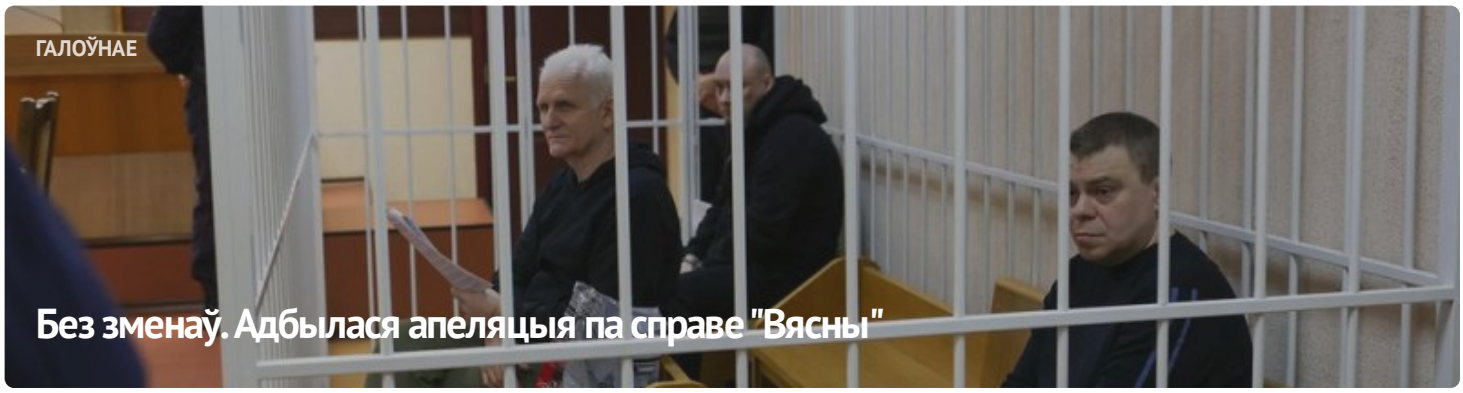

ГАЛОЎНАЕ

Без зменаў. Адбылася апеляцыя па справе "Вясны"



#ВолюВясне

ПАЛІТЫЧНЫЯ ЗНЯВОЛЕНЫЯ

Спіс палітычных вязняў

АПОШНІЯ НАВІНЫ

Заява праваабаронцаў аб прызнанні 11 палітычных зняволеных

Старэйшыну баптысцкай царквы “Новая Зямля” Андрэя Мамойку і яго жонку Веру асудзілі да “хатняй хіміі”

Будаўніка асудзілі да "хатняй хіміі" за ўдзел у Маршы

Шэсць еўрапейскіх парламентарыяў сталі "хроснымі" для беларускіх палітвязняў

Да 20 гадоў калоніі: фігурантам "справы Nexta" запрасілі тэрміны

Затрыманне футбольнага фаната, новы "тэрарыст": хроніка пераследу 21 красавіка (дапоўнена)

Былога ўчастковага асудзілі да 6 гадоў калоніі па справе "Чорнай кнігі Беларусі"

"Не хацелася, каб хтосьці трапляў туды". Экс-палітзняволены Аляксандр Бабко распавёў пра пераслед па "справе цюкоў"

Затрыманні ў Брэсце і Віцебску пасля рэйда па сансетках: хроніка пераследу 20 красавіка

МАНІТОРЫНГ ПАРУШЭННЯЎ

Сітуацыя з правамі чалавека ў Беларусі. Сакавік 2023

ВЫБАРЧАЯ КАМПАНІЯ

Рэферэндум 2022





ПАРТНЁРСТВА

РАЦЫЯ

kamunikat
Беларуская інтэрнэт-бібліятэка

ВЫТОКІ

ADC Memorial
Anti-Discrimination Centre

СЯБРОЎСТВА

ENEMO

HUMAN RIGHTS HOUSE NETWORK

fidh





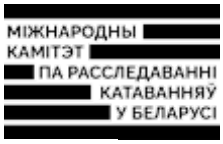





E-mail: viasna@spring96.org | Пры выкарыстанні матэрыялаў сайта актыўная спасылка абавязковая | RSS

CC BY