Юров Станислав Владимирович

Дзікае Паляванне • May 15, 2024



05.03.1993

УВД Витебского облисполкома

Первомайский РОВД г. Витебска

Участковый инспектор ООПП МОБ

Капитан

Соучастник подавления протестов и преследования протестующих.

Фабриковал протоколы по ст. 23.34 на мирно протестующих граждан.

Участвовал в слежке и изъятии витебского жывемобиля.

Личный номер: 3050393E006PB7

Адрес:

г. Витебск, пр-т Черняховского 44, кв. 46

Телефон:

+375292147259

Автомобиль:

Renault Logan (2009) с гос. номером 0623 ВН-2

Nissan Teana (2006) с гос. номером 7235 ЕН-2



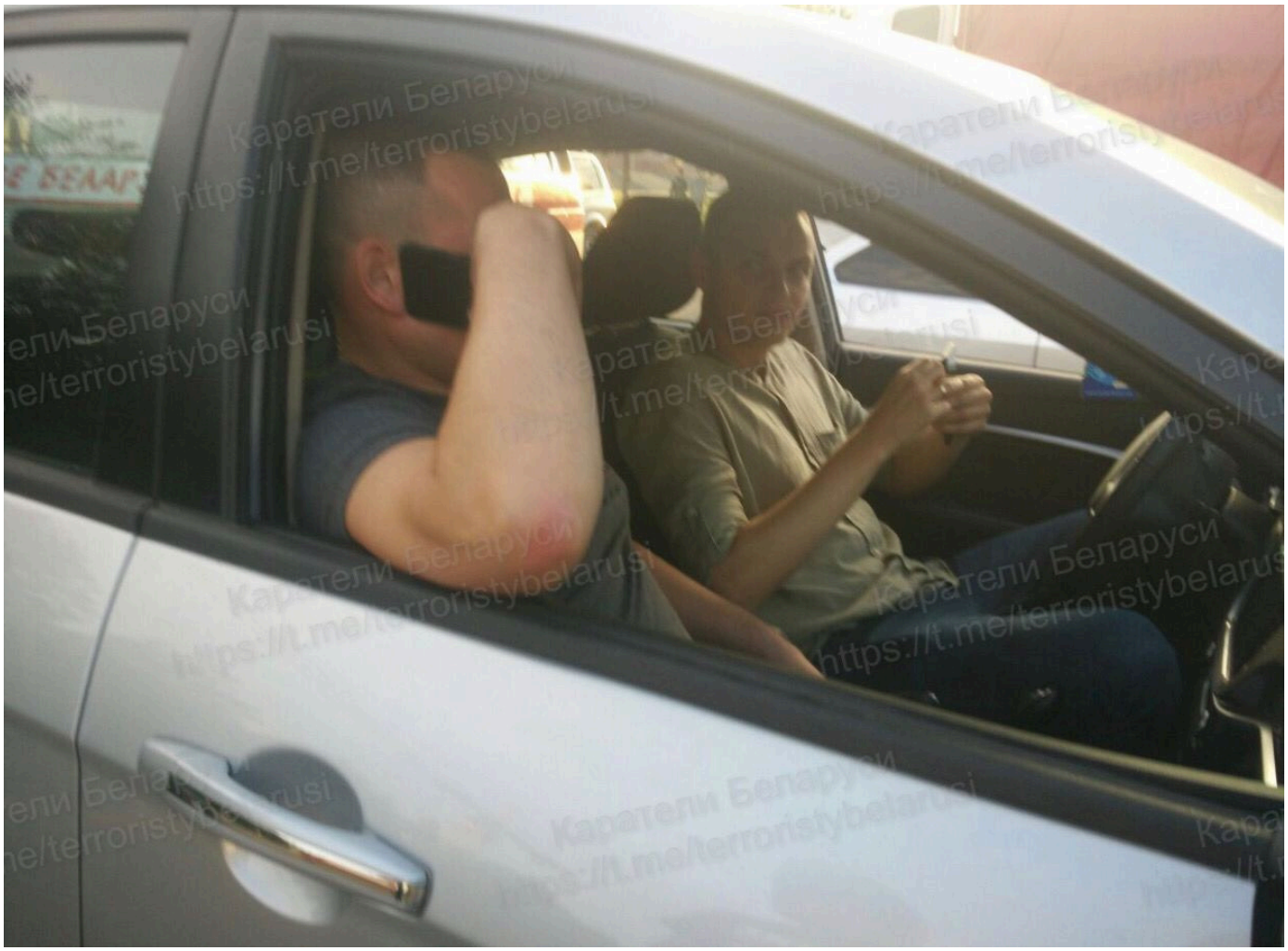



Для связи с нами - @FourOneOne4111

Report content on this page