Азаренка, КГБшник. Кого власти назначат новыми депутатами

25 февраля состоятся выборы в Палату представителей. «Салідарнасць» попыталась найти хоть сколь-нибудь интересных персонажей.

Почему речь уже о будущих депутатах? При власти Лукашенко две палаты беларусского парламента превратились в декоративные органы, не имеющие никакого влияния, а «избранцев» туда в прямом смысле назначают по списку, утвержденному правителем – процедура голосования не имеет никакого значения.

На этот раз ситуация еще хуже: оппозиционная деятельность поставлена в Беларуси вне закона, поэтому оппоненты власти вообще не будут участвовать в выборах (Светлана Тихановская призвала избирателей не ходить на голосование).

Во многих избирательных округах выставлены по две кандидатуры и по должностям чиновников легко можно догадаться, кто из них окажется в парламенте.

Из этой безликой массы будущих депутатов (а там почти сплошь чиновники, идеологи и силовики) «Салідарнасць» попыталась выделить новых парламентариев, которые могут быть хоть-сколько-нибудь интересны.

Игорь Сергеенко



Участие в выборах для чиновника означает, что он покинет высокопоставленную должность главы Администрации президента. Перевод Сергеенко в Палату представителей не выглядит сенсацией – во



Токарчук: «Если раньше на таких мероприятиях были батуты, горки, то теперь можно сфотографироваться с силовиком, найти мину, пострелять. И это детский праздник!» Блогерка — об идеологии внутри страны.



«Я не ведаю, што адчувае кожная з гэтых жанчын, але вельмі хачу, каб яны ведалі, што яны не адныя, што пра іх памятаюць і іх падтрымліваюць» Ціханоўская заклікала падтрымаць дабрачынны збор для жанчын-палітзняволеных.



Филипенко: «Уже стали жанром «похороны по скайпу», потому что огромное количество людей не могут приехать» Писатель сравнил два режима.

главе Администрации чиновники надолго не задерживаются, а он продержался там четыре года.

Главная интрига – будет ли Сергеенко назначен председателем Палаты представителей: Владимир Андрейченко в новых выборах не участвует.

Антон Каранкевич



Антон и Виктор Каранкевичи

Глава бобруйского филиала «Могилевэнерго» интересен тем, что является младшим братом министра энергетики. Таким образом во власти увеличится количество родственников.

Виктор Азаренок



Еще один пример семейного подряда во власти. На данный момент дядя скандально известного пропагандиста работает заместителем председателя Лепельского райисполкома.

Виктор Азаренок не далеко ушел от своего брата Юрия (тот также работал пропагандистом) и племянника. Например, потенциальный депутат заявлял:

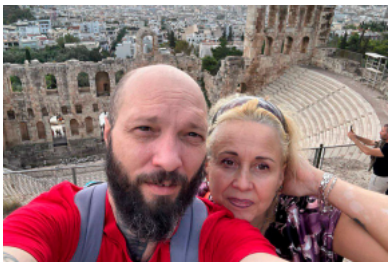

Семья, пережившая репрессии: «Жена милиционера, который на суде давал против Андрея ложные показания, работала воспитательницей нашего сына» Остросюжетная драма из жизни обычных беларусов.



Ковалкин – о новом производителе сигарет в Беларуси: «Имели в виду они эти ваши санкции» Как зарабатывают диктаторы во времена политики «сбора лайков».

ЕЩЕ КАРТИНА ДНЯ

ПОПУЛЯРНЫЕ МНЕНИЯ



Лев Львовский

Пособие должно составлять хотя бы п процентов 80 от последней зарплаты. . такую сумму абсолютно никто прожит а я не вижу из того, что перечислено, ч бесполезно.

ЕЩЕ МНЕНИЯ

LIFE

– Несмотря на провокации со стороны стран Запада, нам удалось сохранить единство, сплоченность и целостность государства… Когда же на нашу страну пытаются оказать влияние внуки Ландсбергиса, не нужно забывать, что мы являемся внуками Жукова, внуками Великой Победы. В нашей крови заложены такие качества, как патриотизм и готовность в любой момент защитить Родину.

Ирина Костевич



Костевич отработала министром труда и социальной защиты почти 7 лет, а до этого была в руководстве Белстата и Минэкономики. Видимо, власти решили, что с нее достаточно, и отправляют одну из немногих женщин в правительстве на непыльную работу депутатом.

Валерий Малашко



Малашко возвращается в Минск с должности заместителя председателя Могилевского облисполкома. В столице он запомнился курьезной ситуацией с назначением на пост министра труда и социальной защиты в конце 2016 года. Уже спустя полтора месяца Лукашенко что-то стукнуло в голову, и он перевел Малашко на должность министра здравоохранения.



Шесть идей, как побороть зависимость от телефона



Неполитические фотожабы: «Весна близко»



«Паникерша» Эмма Стоун: в чем феномен фаворитки «Оскара»?



«Решила: либо рискну накоплениями и поживу на берегу океана, либо буду каждый день однообразно доживать здесь»

ЕЩЕ

Но и там чиновник надолго не задержался. Летом 2019 года правитель уволил его со словами:

– У меня складывается впечатление, что министерство не совсем эффективно управляется самим министром. Человек он хороший, толковый, очень хороший специалист, опытный, работал заместителем председателя облисполкома, опыта у него предостаточно. Но бывает так, что не его это работа.

Андрей Крупенькин



Крупенькин интересен тем, что является заместителем начальника управления КГБ по Брестской области и при этом не скрывается, а выступает на публичных мероприятиях. Руководя бобруйским КГБ, он рассказывал, что конкурс на службу в Комитет госбезопасности якобы достигает 5-6 человек на место.

Руслан Шкодин

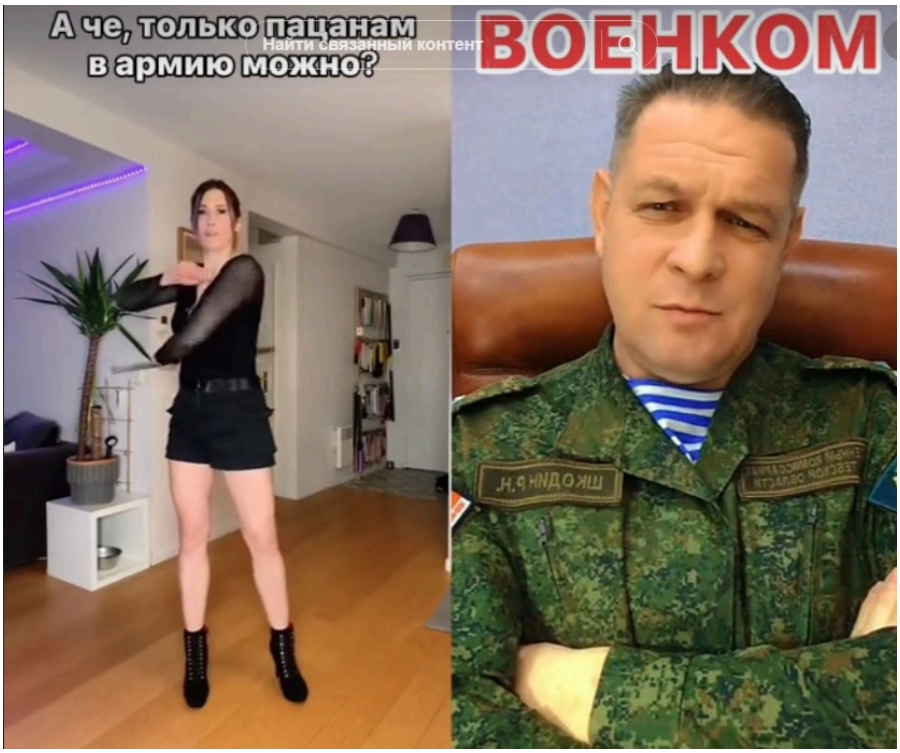

Военный комиссар Витебской области Руслан Шкодин получил известность благодаря популярности в TikTok. Там на него подписано более 700 тысяч человек.

— Популярные блогеры-миллионники посоветовали мне, что контент должен быть легким и юмористическим, даже если я хочу донести важные вещи: развенчивать в интернет-пространстве мифы и фейки о прохождении воинской службы, популяризировать ее, – рассказывал Шкодин.

Владимир Гаврилович



Автор более 30 книг прозы, публицистики, драматургии пишет и выступает на беларусском языке. В своей лояльности режиму Гарилович не дал усомниться и на данный момент возглавляет Гомельское областное отделение Союза писателей Беларуси.

В каком-то смысле Гаврилович может заменить в Палате представителей беларусскоязычного историка Игоря Марзалюка: тот участвует в новых выборах, но, по данным СМИ, руководство страны может его и не утвердить депутатом на новый срок.

Оцените статью 1 2 3 4 5 Средний балл 2 (34)

ЧИТАЙТЕ ЕЩЕ



Латушко: «Совершается стратегическая ошибка»



Фотофакт. Широкие улыбки «главных» по «выборам»



Казакевич: «То, что поставит под угрозу непосредственно…



Боррель: Новые представители парламента и местных советов в…



Правозащитники: выборы*2024 в Беларуси проходили в условиях…



Шрайбман: «Проведенная репетиция выборов 2025 года не оставляет сомнен…

ИЗБРАННОЕ



«В Познани встречаемся с послами, министрами, представителями культур…



Ольга Чекулаева: «До границы с Беларусью всего 30 километров. И я хочу…



«Решила: либо рискну накоплениями и поживу на берегу океана, либо буду…



Как история репрессированного деда Коли Лукашенко…



«Васіль памёр там, дзе хацеў, ён быў героем, абараняў, змагаўся. Гэта…



«Дима, не я виноват». Как Лукашенко унижался в Казани на мероприятии…

САЛІДАРНАСЦЬ

Читая данный сайт, пользователи соглашаются на сбор данных. При использовании материалов гиперссылка на сайт обязательна.

© "Салідарнасць", 2005-2024

gazetaby@gmail.com, reklama.gazetaby@gmail.com

Подпишитесь на еженедельную рассылку "Салідарнасці". Этот надежный канал, который позволяет читать наши новости и статьи даже в условиях блокировки сайта.

Email*

Ваша электронная почта

Подписаться