Командование Лидского погранотряда проводит личные приемы граждан

ОБЩЕСТВЕННАЯ БЕЗОПАСНОСТЬ 11 мая 22 649

Начальник Лидского пограничного отряда
полковник ДАВИДЮК Александр Борисович

первая среда месяца с 8.00 до 13.00

Предварительную запись на прием осуществляет Лапко Александр Петрович
г. Лида, ул. Крупской, 30, кабинет № 22,
рабочий городской телефон: +375-154-543016
рабочий внутренний телефон: 2-15

Первый заместитель начальника пограничного отряда
полковник САВЧУК Сергей Юрьевич

третья среда месяца с 8:00 до13:00

Предварительную запись на прием осуществляет Жилинский Анатолий Геннадьевич
г. Лида, ул. Крупской, 30, кабинет № 4,
рабочий городской телефон: +375-154-543016
рабочий внутренний телефон: 2-06

Заместитель начальника пограничного отряда
подполковник РЯБЧЕНКО Алексей Дмитриевич

пятая среда (либо четвертая - если в месяце нет пятой среды) месяца с 8:00 до 13:00

Предварительную запись на прием осуществляет Бучинская Людмила Ивановна
г. Лида, ул. Крупской, 30, кабинет № 36,

Заместитель начальника пограничного отряда
полковник ВАШКЕВИЧ Олег Васильевич

четвертая среда месяца с 8:00 до 13:00

Предварительную запись на прием осуществляет Банцевич Андрей Мартинович
г. Лида, ул. Крупской, 30, кабинет № 4,
рабочий городской телефон: +375-154-543016
рабочий внутренний телефон: 2-10

Заместитель начальника пограничного отряда
полковник ВАЛОВ Игорь Олегович

вторая среда месяца с 8:00 до 13:00

Предварительную запись на прием осуществляет Гайдукевич Павел Викторович
г. Лида, ул. Крупской, 30, кабинет № 7,
рабочий городской телефон: +375-154-543016
рабочий внутренний телефон: 2-51

Подробнее ознакомится с проводимой Лидским погранотрядом работой с гражданами можно по ссылке https://tops.gpk.gov.by/lida/rabota-c-grazhdanami/

Поделиться

Распечатать

ДОБАВИТЬ КОММЕНТАРИЙ

Последние новости

Самое читаемое

16:54 / 26.04.23
Спасибо за Победу! На Вороновщине выплатили материальную помощь ветеранам Великой Отечественной войны

16:26 / 26.04.23
На Гродненщине начали выплачивать материальную помощь ветеранам ко Дню Победы

15:56 / 26.04.23
Председатель КНР Си Цзиньпин провел телефонный разговор с Владимиром Зеленским

Все новости





ПОХОЖИЕ НОВОСТИ

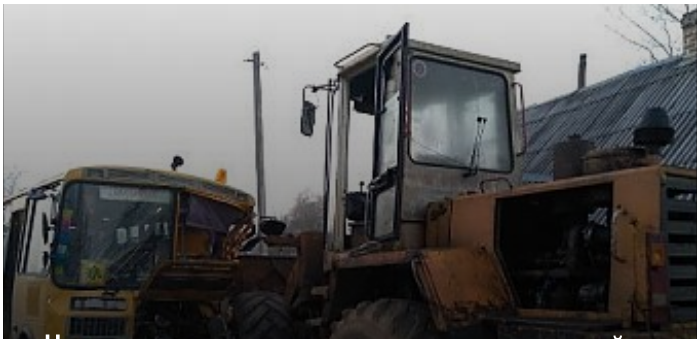

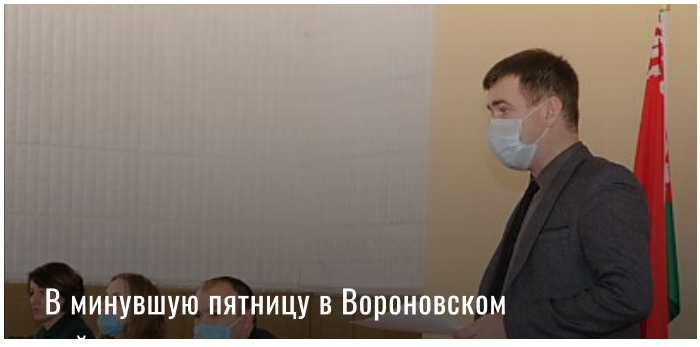

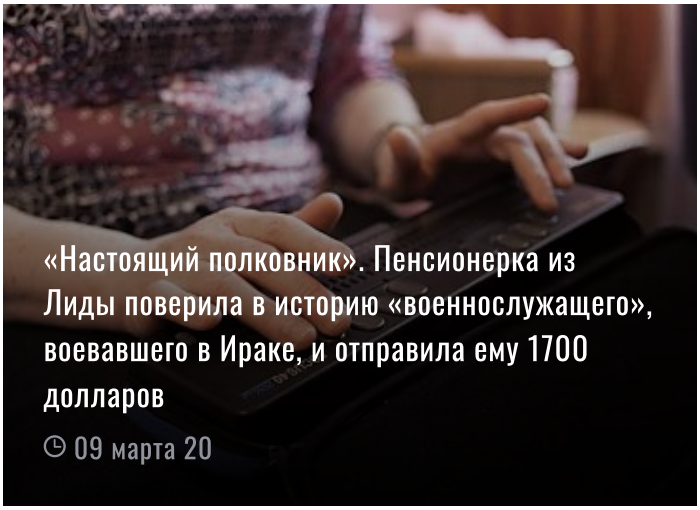

«Настоящий полковник». Пенсионерка из Лиды поверила в историю «военнослужащего», воевавшего в Ираке, и отправила ему 1700 долларов

09 марта 20

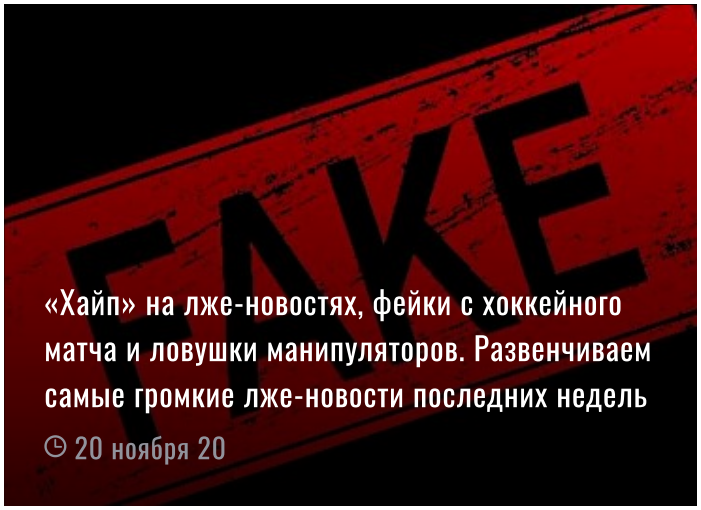

«Хайп» на лже-новостях, фейки с хоккейного матча и ловушки манипуляторов. Развенчиваем самые громкие лже-новости последних недель

20 ноября 20

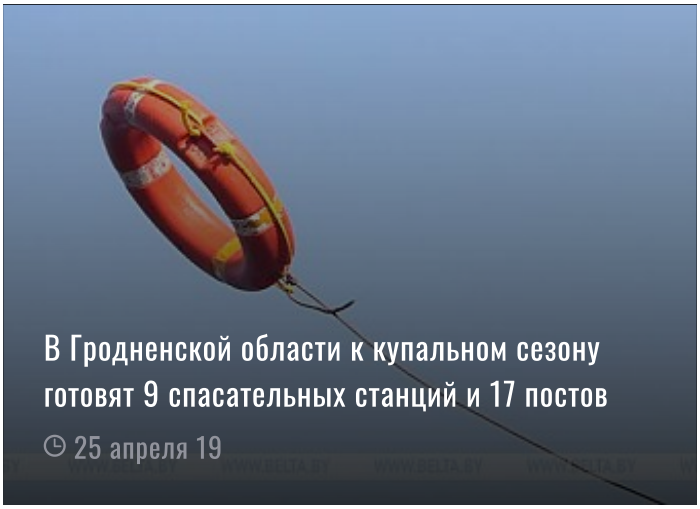

В Гродненской области к купальном сезону готовят 9 спасательных станций и 17 постов

25 апреля 19



Пропуска в пограничную зону и полосу Беларуси можно будет получить в электронной форме

16 июня 21

ВОРАНАЎСКАЯ ГАЗЕТА
газета твоего города

О НАС

Государственное учреждение «Редакция газеты «Вороновская газета»

В соответствии с Законом Республики Беларусь «О средствах массовой информации» «Вороновская газета» зарегистрирована Министерством информации Республики Беларусь 20.12.2022г. №913.

МЫ В СОЦИАЛЬНЫХ СЕТЯХ

КОНТАКТЫ

ул. Советская, д. 44, 231391, г.п. Вороново, Гродненская область УНП 500026668

Эл. адрес для корреспонденции: voran_gaz@cmi.by
для размещения рекламы: voronovo77@yandex.by

Главный редактор 8 (01594) 4-14-41
ответственный секретарь 4-14-75
отдел рекламы, бухгалтерия 4-14-71 (факс),
Viber (33) 31-00-377 (МТС)

НАШИ НАГРАДЫ И ДОСТИЖЕНИЯ

ПОЛЕЗНЫЕ ССЫЛКИ

Президент Республики Беларусь

Правительство

Министерсвто информации Республики Беларусь

СМИ Беларуси

Гродненский областной исполнительный комитет

Вороновский районный исполнительный комитет

МЫ НА КАРТЕ

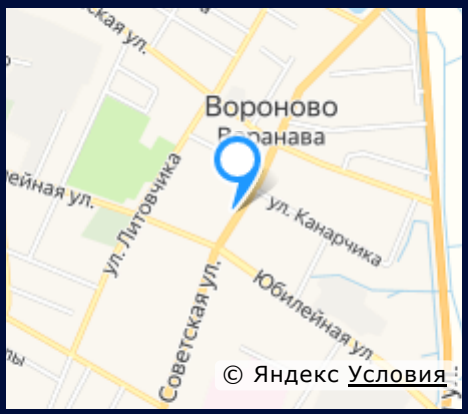

Публикуемая информация является интеллектуальной собственностью государственного учреждения «Редакция газеты «Вороновская газета». Перепечатка возможна только с письменного разрешения редакции. При использовании материалов гиперссылка (не закрытая от индексации поисковыми системами) на конкретную новость с указанием в тексте заимствования названия ресурса voran.by обязательна.





Разработка сайта - Farba Studio