Поддержи "Весну" на PATREON

В Сморгони выбрали "надежных" членов территориальной избирательной комиссии

22.05.2020 **Тэги**: выборы-2020



Скриншот с записи заседания по формированию ТИК

21 мая для общественности стали доступными итоги совместного заседания Сморгонского райисполкома и президиума Совета депутатов, которое состоялось 20 мая. На этом заседании сформировалась Сморгонская районная комиссия по выборам Президента Беларуси.

Заседание прошло в закрытом режиме, без наблюдателей, прямой трансляции заседания райисполком не организовал. Запись для просмотра появилась на сайте райисполкома только на следующий день.

На заседании утвержден состав комиссии, в которую включено 13 человек. Уже традиционно, начиная с выборов 2010 года, включаются 5, образно говоря, "штатных" членов комиссии . Это **Раиса Захарич**, которая является директором средней школы №5 и обычно избирается председателем

комиссии, **Ядвига Дедуль** – бессменный представитель компартии, **Ольга Ковяко** – сотрудница райисполкома (не включалась только в 2014 году), **Галина Козел** – сотрудница провластной газеты “Светлый путь" и **Наталья Мердова** – сотрудница государственного литейно-механического завода.

Примечательно, что в комиссию вошли сразу два представителя районной больницы. Это заместитель главного врача **Иван Кардис** и начальник отдела кадров **Лилия Булова**.

Надо отметить, что голосование на заседании носило явно формальный характер. Ведущий, председатель Совета депутатов **Сергей Куденьчук** в пределах 5 секунд произносил “кто за”, "против”, воздержались“,” принято", не разглашая при этом цифры подсчета.

"Правозащитники за свободные выборы"

Твитнуть



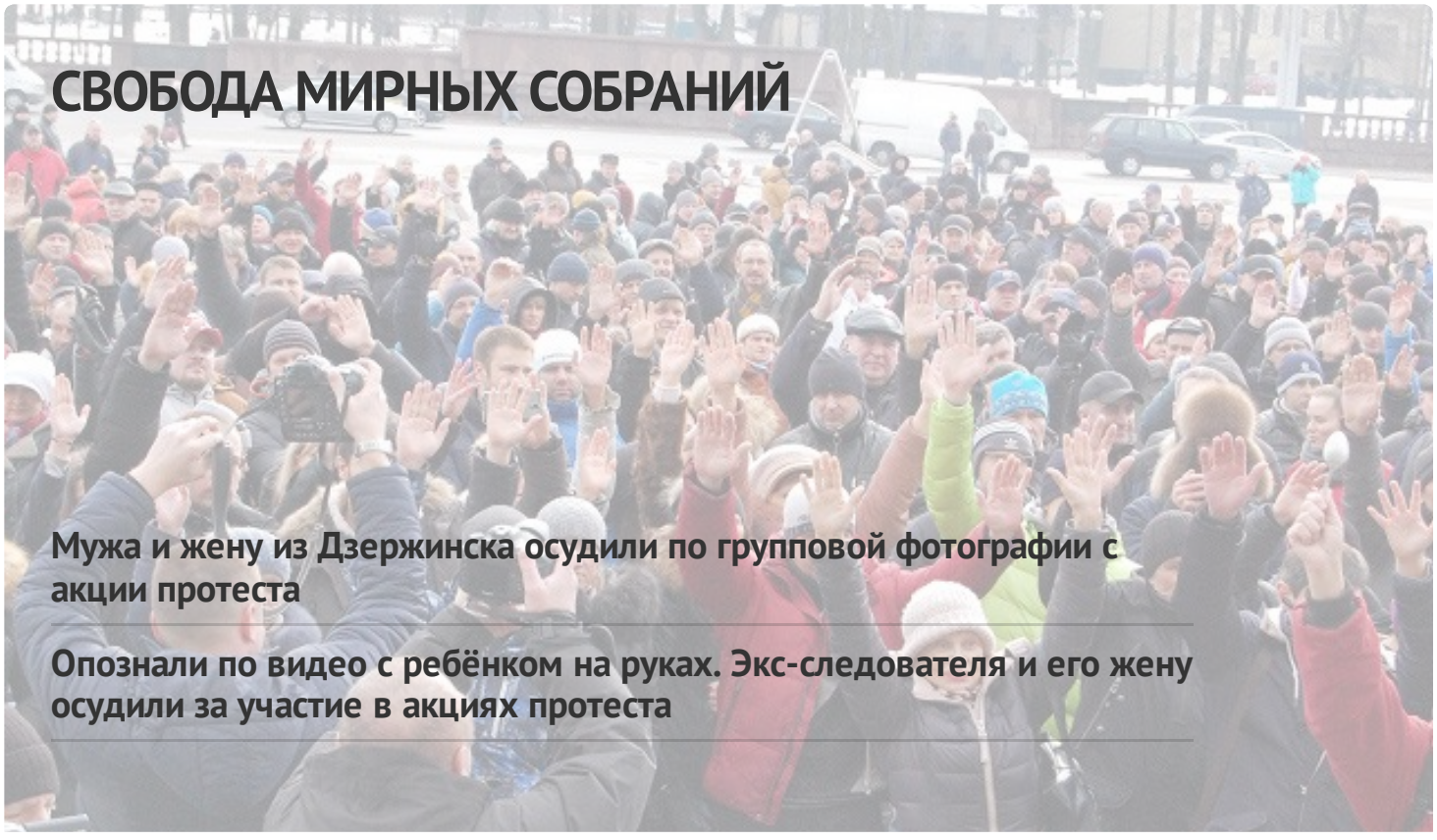

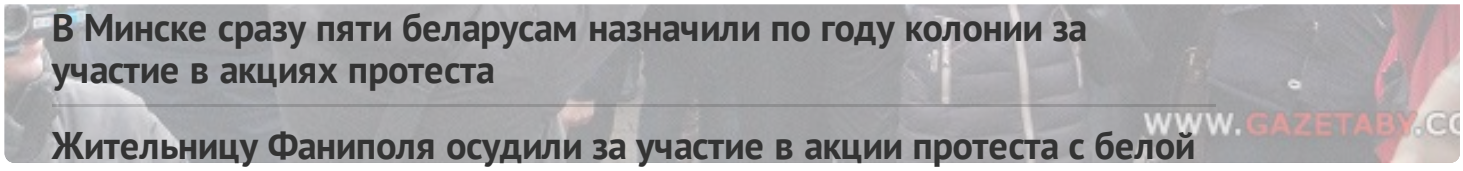

В Минске сразу пяти беларусам назначили по году колонии за участие в акциях протеста

Жительницу Фаниполя осудили за участие в акции протеста с белой лентой

ПЕНИТЕНЦИАРНАЯ СИСТЕМА

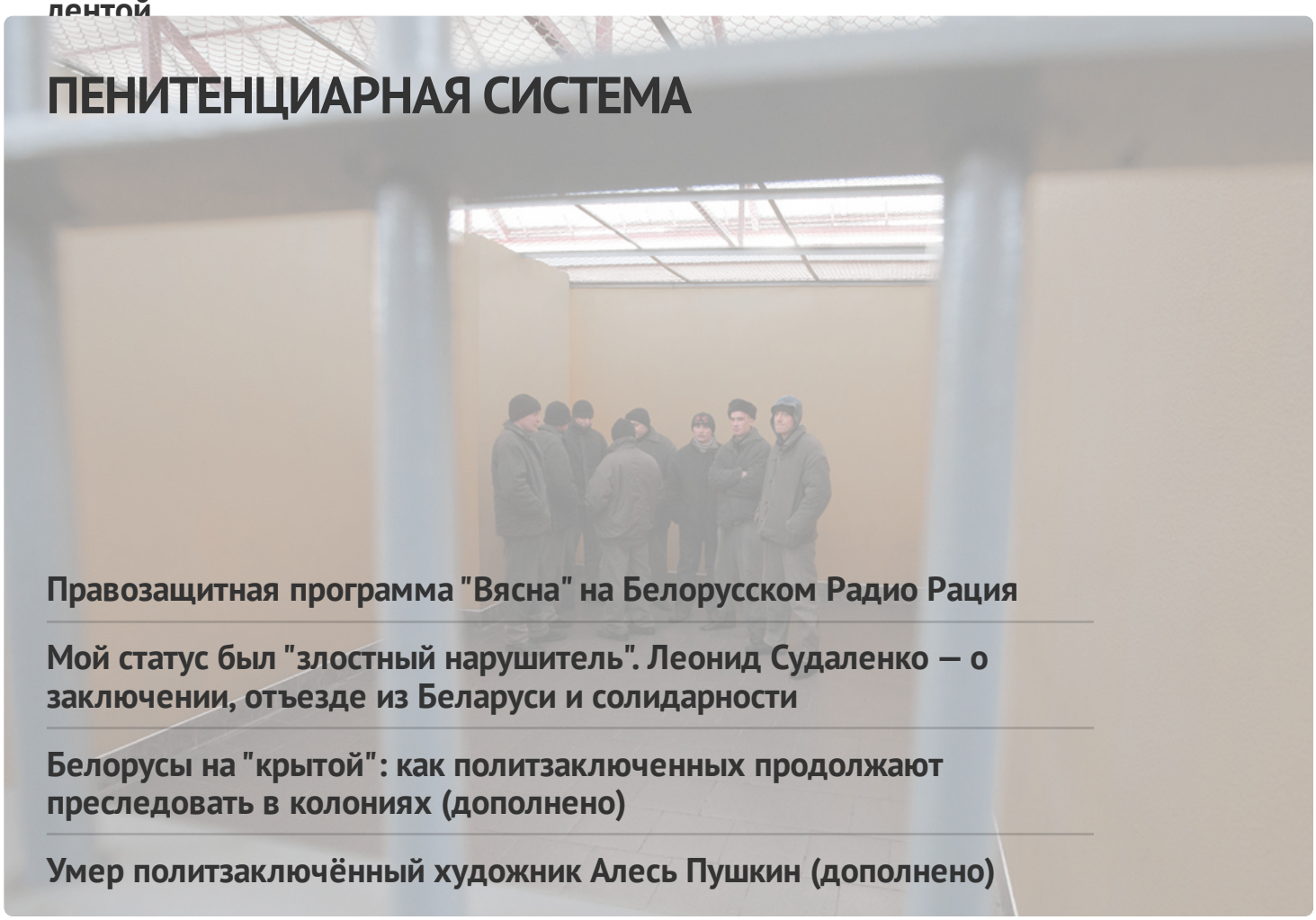

Правозащитная программа "Вясна" на Белорусском Радио Рация

Мой статус был "злостный нарушитель". Леонид Судаленко — о заключении, отъезде из Беларуси и солидарности

Белорусы на "крытой": как политзаключенных продолжают преследовать в колониях (дополнено)

Умер политзаключённый художник Алесь Пушкин (дополнено)

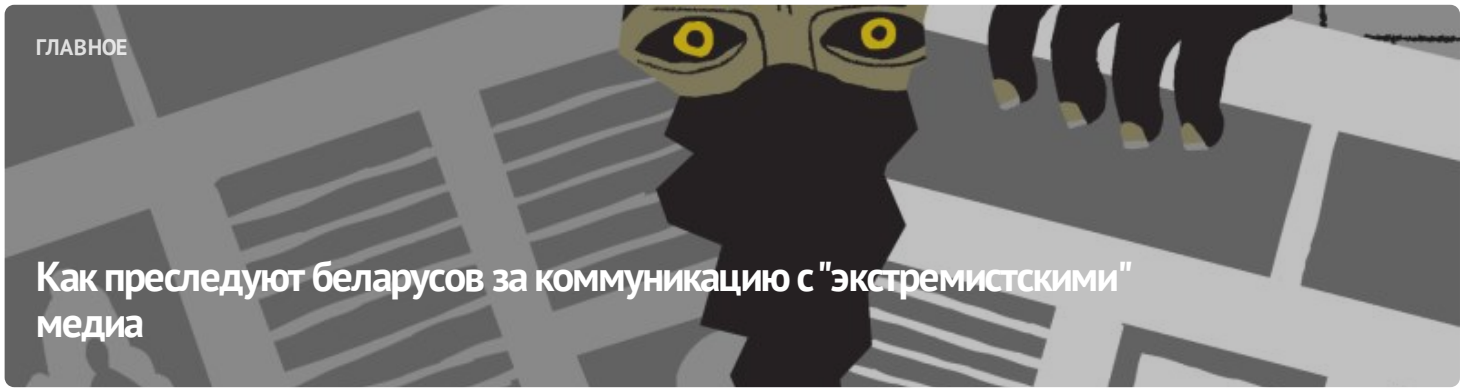

ГЛАВНОЕ

Как преследуют беларусов за коммуникацию с "экстремистскими" медиа





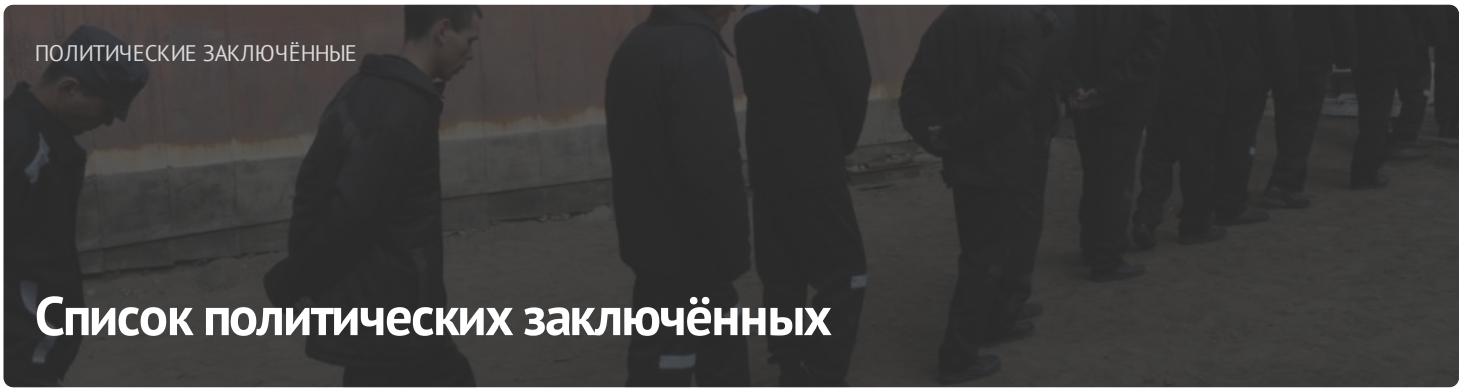

ПОСЛЕДНИЕ НОВОСТИ

Заявление белорусских правозащитных организаций в связи с признанием «Вясны» экстремистским формированием

Беларусь заняла последнее место в Индексе запрета пыток для постсоветских стран

Заявление правозащитников Беларуси о признании 17 политических заключённых

Жителя Смолевичского района за участие в воскресном марше протеста приговорили к "домашней химии"

"Имея при себе атрибутику – флаг бело-красно-белого цвета, выражал свои общественно-политические взгляды"

Сотрудницу БНТУ осудили по "народной" статье за участие в акциях протеста

Правозащитная программа "Вясна" на Белорусском Радио Рация

Стал известен приговор известному столичному сомелье Александру Кульбачко

МОНИТОРИНГ НАРУШЕНИЙ

Ситуация с правами человека в Беларуси. Июль 2023

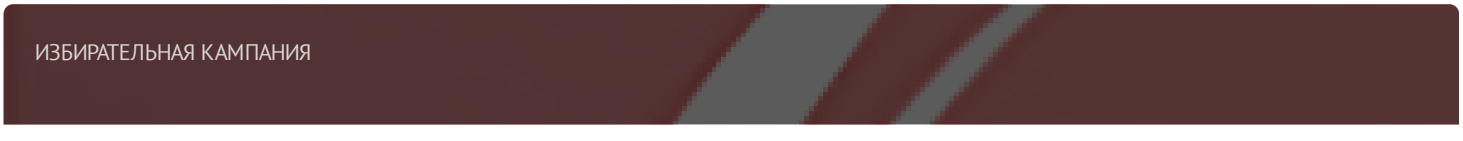

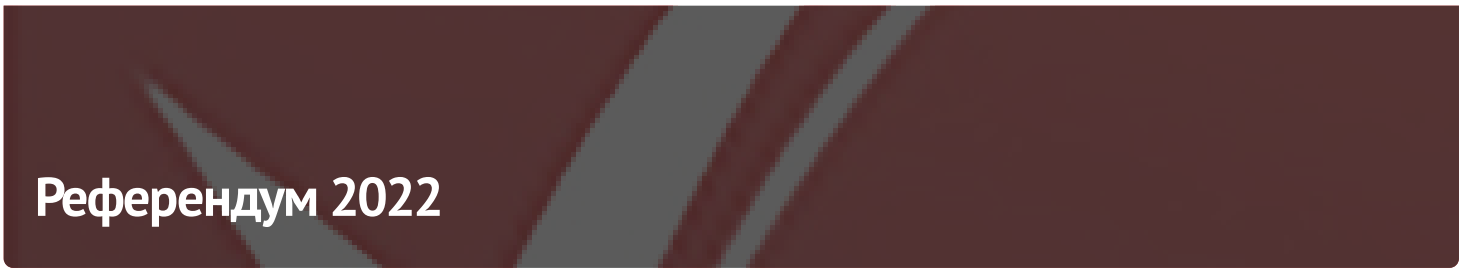

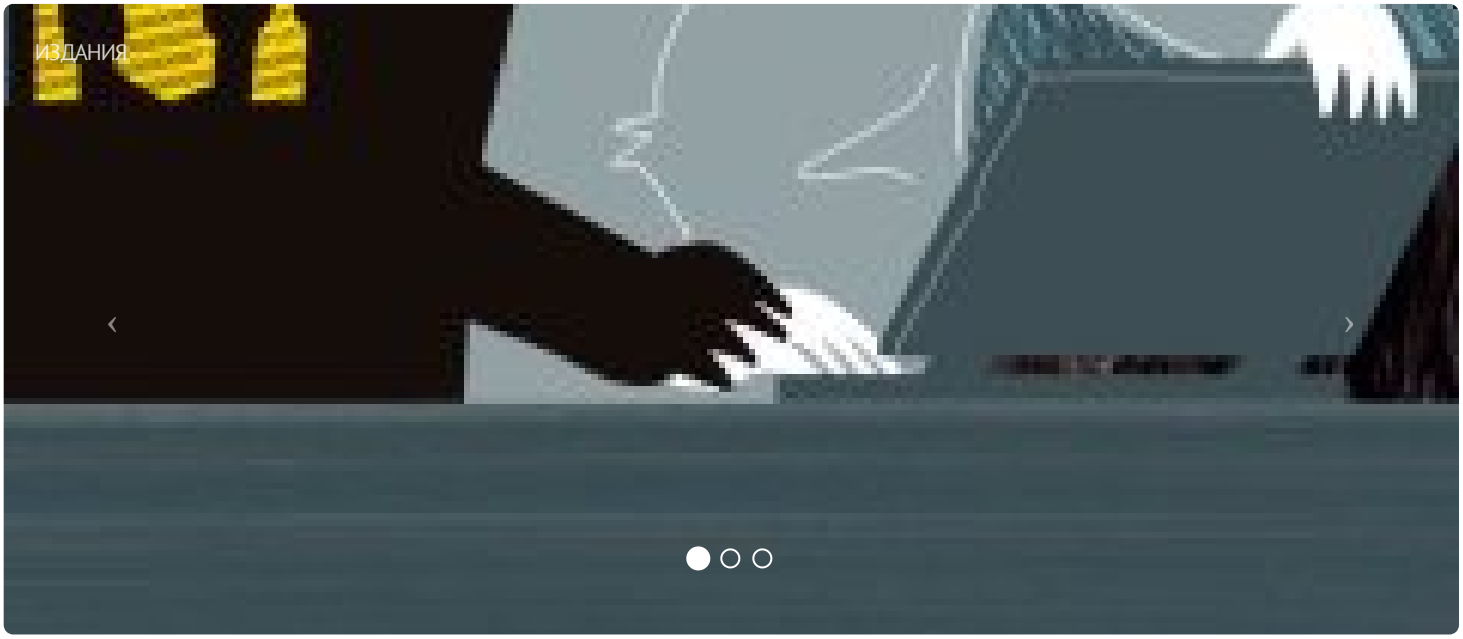

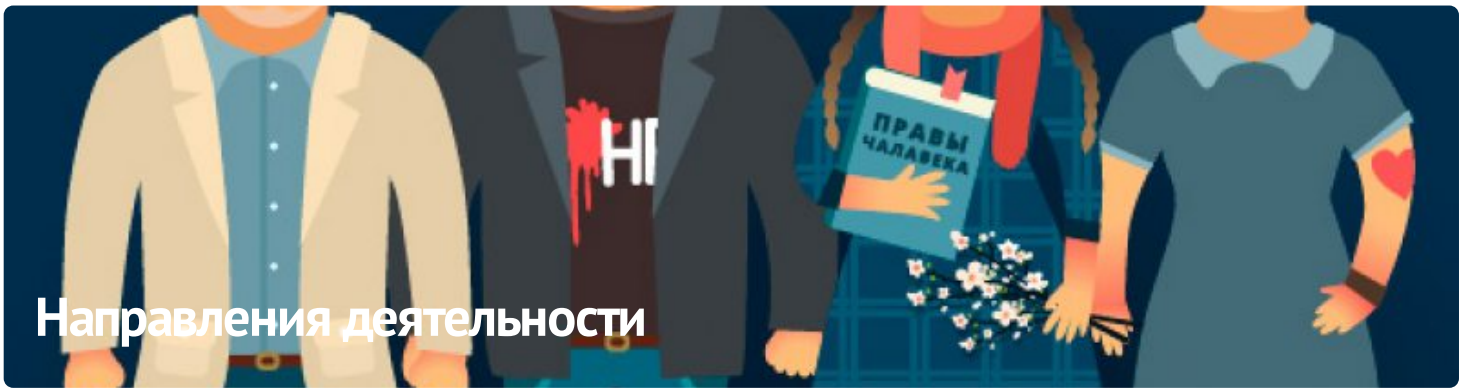

ПАРТНЁРСТВО

РАЦЫЯ

kamunikat
Беларуская інтэрнэт-бібліятэка

ЧЛЕНСТВО

ENEMO

HUMAN RIGHTS HOUSE NETWORK











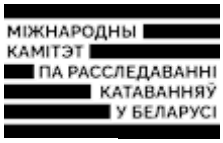





E-mail: viasna@spring96.org | При использовании материалов активная ссылка на сайт обязательна | RSS

CC BY