МИНСКИЙ ФИЛИАЛ
УЧРЕЖДЕНИЯ ОБРАЗОВАНИЯ
"БЕЛОРУССКИЙ ТОРГОВО-ЭКОНОМИЧЕСКИЙ УНИВЕРСИТЕТ
ПОТРЕБИТЕЛЬСКОЙ КООПЕРАЦИИ"

(/)

Встреча с участковым инспектором ИДН

пт, 22/03/2019 - 16:54

20 марта 2019 г. в Минском филиале состоялась встреча обучающихся группы 11ПБ с участковым инспектором ИДН Заводского РУВД Рагатко Андреем Владимировичем по теме «Безопасное ответственное поведение».

Встреча была организована специалистами социально-педагогической и психологической службы. В ходе проведенной встречи Андрей Владимирович познакомил обучающихся со статистикой правонарушений среди несовершеннолетних, провел профилактику правонарушений и преступлений среди обучающихся филиала, ответил на интересующие вопросы в рамках правовой тематики.



(http://www.mtk-bks.by/_file/gallery/img-04a4301070f390f70efa849c374125af-v.jpg)

Лицевые счета зачисленных (h

Расписание для ЗО
06.05.23

(http://mtk-bks.by/rasklad)

Расписание
на 08.05-13.05

(/_file/raspisanie/0805.htm)



Есть вопрос?

(http://mtk-bks.by/chasto-zadavaemye-voprosy#overlay-context=)



(http://mtk-bks.by/oplata-cherez-sistemu-erip)



(http://mtk-bks.by/covid)



(http://mtk-bks.by/otdelenie-professionalnoy-podgotovki-perepodgotovki-i-povysheniya-kvalifikacii)

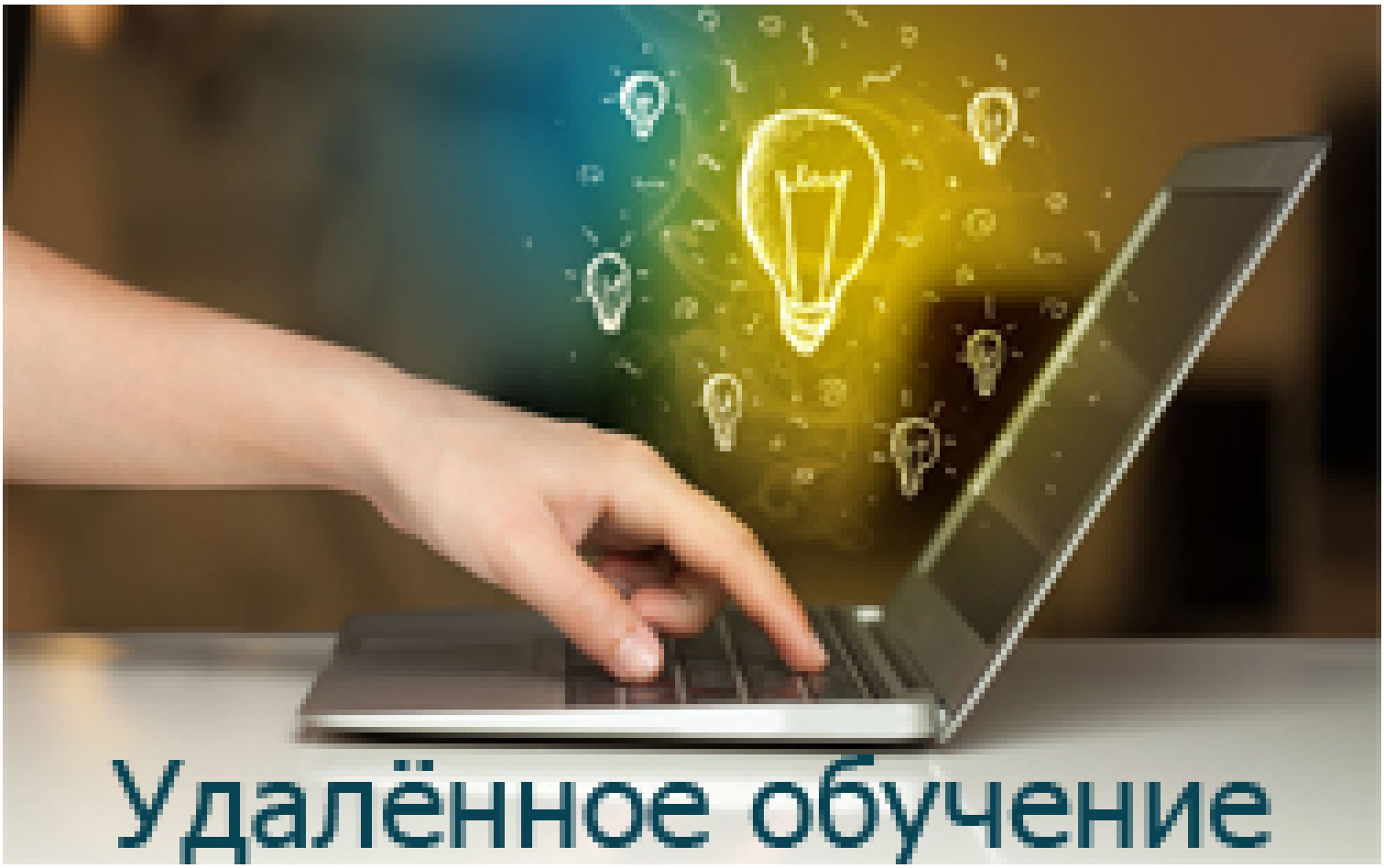

(http://dis.mtk-bks.by)

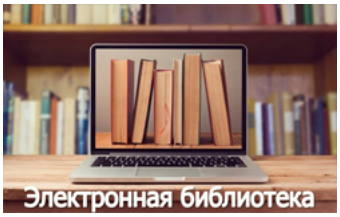

(http://i-bteu.by/ru-ru/деятельность/библиотека/электроннаябиблиотека.aspx)

Календарь событий

Пн	Вт	Ср	Чт	Пт	Сб	Вс
1	2	3	4	5	6	7
8	9	10	11	12	13	14
15	16	17	18	19	20	21
22	23	24	25	26	27	28
29	30	31				

Май 2023

О филиале

Администрация (/administraciya)

Директива №1 (http://mtk-bks.by/direktiva-no1)

Предметные (цикловые) комиссии (http://mtk-bks.by/predmetnye-ciklovye-komissii)

История и современность (/istoriya-i-sovremennost)

СМИ о нас (http://mtk-bks.by/smi)

Символика (/simvolika)

Одно окно (/odno-okno)

Платные услуги (/platnye-uslugi)

Информация о закупках (/pravo)

Международное сотрудничество (/mezhdunarodnoe-sotrudnichestvo)

Вакансии (/vakansii)

Информационный вестник "Калейдоскоп" (http://mtk-bks.by/informacionnyy-vestnik-kaleydoskop)

Воспитательная и идеологическая работа

Правила педагогических работников (https://edu.gov.by/sistema-obrazovaniya/glavnoe-upravlenie-obshchego-srednego-doshkolnogo-i-spetsialnogo-obrazovaniya/srenee-obr/2022-2023-uchebnyy-god/Приказ401_10_06%20_правила%20пед_работников.pdf)

БРСМ (http://mtk-bks.by/brsm)

Единый день информирования (http://mtk-bks.by/edinyy-den-informirovaniya)

ИДН УВД Заводского района г.Минска (http://mtk-bks.by/idn-uvd-zavodskogo-rayona-g-minska)

Музей (http://mtk-bks.by/muzey)

Общежитие (http://mtk-bks.by/obshchezhitie)

Общественные организации (http://mtk-bks.by/obshchestvennye-organizacii#overlay-context=)

Правила безопасности жизнедеятельности (/pravila-bezopasnosti-zhiznedeyatelnosti)

Прокуратура Заводского района г. Минска (http://mtk-bks.by/prokuratura-zavodskogo-rayona-gminska)

Противодействие коррупции (/protivodeystvie-korrupcii)

Совет филиала (http://mtk-bks.by/sovet-filiala)

Спорт (/sport)

СППС (/struktura-spps)

Творчество (/tvorchestvo)

Тематические видеоролики (http://mtk-bks.by/tematicheskie-videoroliki#overlay-context=)

ШАГ (http://mtk-bks.by/shkola-aktivnogo-grazhdanina)

Энергосбережение (http://mtk-bks.by/den-energosberezheniya)



(https://gsz.gov.by)



(http://mtk-bks.by/news/20200318)



(http://minzdrav.gov.by/ru/dlya-belorusskikh-grazhdan/COVID-19/)



(http://mtk-bks.by/2023-god-god-mira-s-sozidaniya)



(/pravila-bezopasnosti-zhiznedeyatelnosti)



2 дней 9 часов 54 минут 49 секунд



(https://minsk.gov.by/ru/freepage/phone_num/helplines/)

Контакты

Адрес: 220107, пр-т Партизанский, 73, г. Минск, Республика Беларусь

Проезд: от ж/д вокзала трол. 3, авт. 79 до ост. «Ул. Васнецова»; ст. метро "Партизанская"

Телефон горячей линии: (017) 378-72-42

E-mail: mail@mtk-bks.by

Карта проезда (/contacts)

Информация

Инф. вестник «КАЛЕЙДОСКОП» (/informacionnyy-vestnik-kaleydoskop)

(//www.liveinternet.ru/click)

Тел/факс:

(017) 378-72-42 – Приёмная директора
(017) 378-82-21 – Зам. директора по воспитательной работе
(017) 378-91-64 – Зам. директора по учебной работе
(017) 378-51-85 – Зам. директора по производственному обучению
(017) 378-74-72 – Зав. дневным отделением
+375-33-302-75-66 – Заочное отделение
(017) 365-50-31 – Методическая служба
+375-33-302-75-66 – Приёмная комиссия

(http://liukevich.by)