

МСТИСЛАВСКИЙ РАЙОННЫЙ ИСПОЛНИТЕЛЬНЫЙ КОМИТЕТ

Районные службы

- Управление по работе с плательщиками по Мстиславскому району инспекции МНС по Горецкому району
- Районный отдел по чрезвычайным ситуациям
- Коммунальные хозяйства
- Отдел внутренних дел
- Отдел принудительного исполнения Мстиславского района
- ГУ "Мстиславский районный архив"
- Мстиславский районный отдел Следственного комитета Республики Беларусь
- Кричевский межрайонный отдел Государственного комитета судебных экспертиз Республики Беларусь
- Мстиславское отделение Департамента охраны МВД
- Мстиславская районная инспекция природных ресурсов и охраны окружающей среды
- Отдел землеустроительства райисполкома
- Энергогазнадзор
- Нотариальная контора Мстиславского района Могилевского нотариального округа
- Государственное учреждение «Районный центр по обеспечению деятельности бюджетных организаций и государственных органов Мстиславского района»

Гостям

- Туризм
- Агроэкотуризм
- Карта Мстиславского района
- АФИША

Весь текст

Жителям

- Общий список граждан, нуждающихся в улучшении жилищных условий
- Очередь на жилье
- Телефонный справочник района
- Расписание движения общественного транспорта

Отдел землеустроительства райисполкома

Начальник - Юрченко Геннадий Леонидович (каб.2), т.(8-02240) 57649

Главный специалист - Щемелёва Ольга Михайловна
(каб.9), т.(8-02240) 57648

Главный специалист - Ракутин Александр Юрьевич
(каб.9), т.(8-02240) 57648

Прием граждан начальником отдела по земельным вопросам:
третий вторник месяца с 8.00 до 13.00

Фонд перераспределения земель
для создания и развития сельскохозяйственных организаций,
в том числе крестьянских (фермерских) хозяйств Мстиславского района

№ участка	Адрес местонахождения участка и его кадастровый номер	Площадь, га	Наименование землепользователя чьи земли включены в фонд	Целевое назначение земельного участка
1	2,4 км. северо-западнее д. Чернилово 724600000001001352	73,8558	ОАО «Натопа-Агро»	для ведения сельского хозяйства, крестьянского (фермерского) хозяйства
2	0,8 км. северо-восточнее д. Козловка	50,8325	ОАО «СГЦ «Вихра»	для ведения сельского хозяйства, крестьянского (фермерского) хозяйства

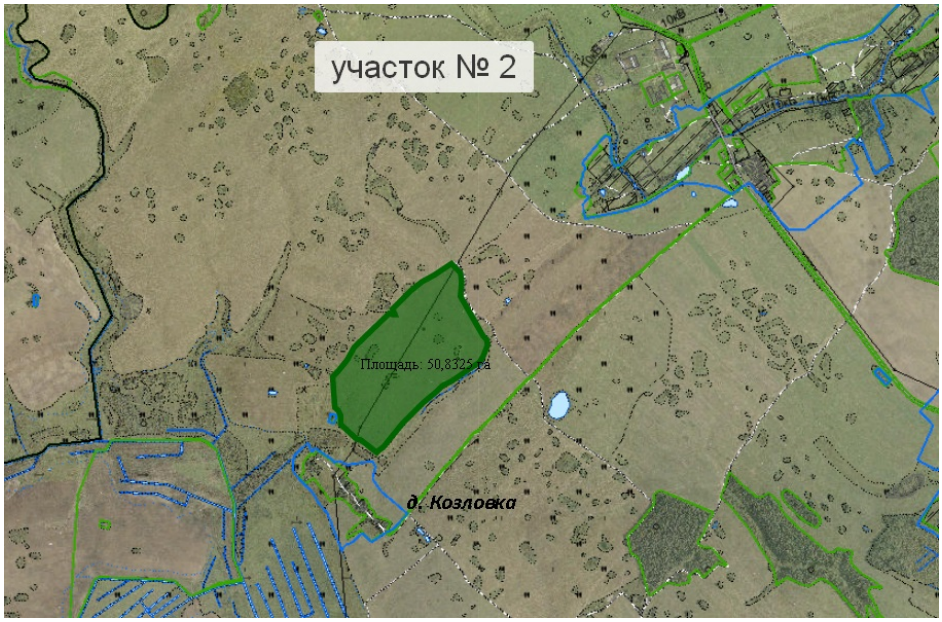

Объявления
Пустующие и ветхие дома
Реестр незаселенных жилых помещений...
Схема обращения с коммунальными отходами
Общественные обсуждения

Весь текст

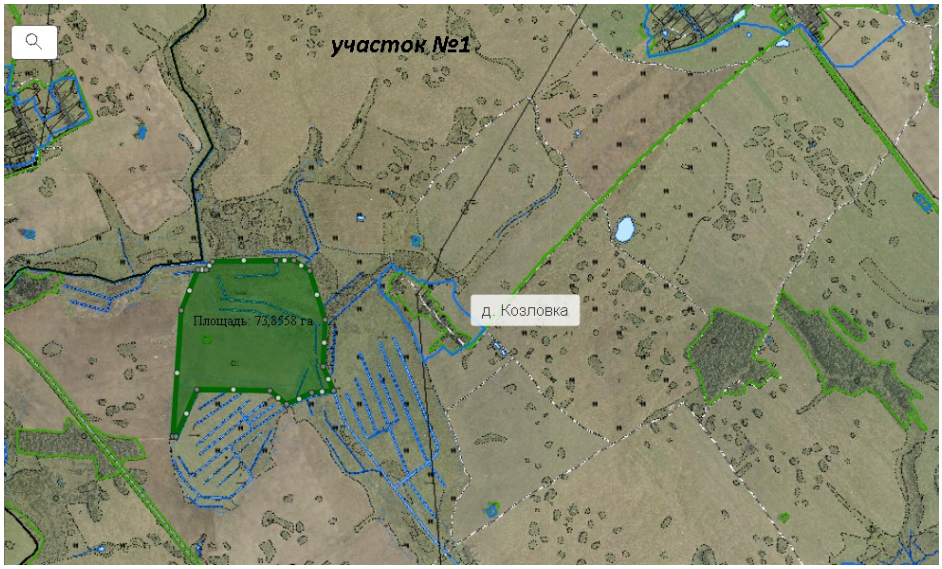

ПЕРЕЧЕНЬ свободных (незанятых) земельных участков в г. Мстиславле

Перечень свободных (незанятых) земельных участков, которые могут быть предоставлены для иных целей без проведения аукциона по г. Мстиславлю

ПЕРЕЧЕНЬ свободных (незанятых) земельных участков, в том числе с расположенными на них неиспользуемыми объектами недвижимости, подлежащими сносу, которые могут быть предоставлены гражданам для строительства и обслуживания одноквартирных, блокированных жилых домов без проведения аукциона в населённых пунктах Копачевского сельсовета

ПЕРЕЧЕНЬ свободных (незанятых) земельных участков, в том числе с расположенными на них неиспользуемыми объектами недвижимости, подлежащими сносу, которые могут быть предоставлены гражданам для строительства и обслуживания одноквартирных, блокированных жилых домов без проведения аукциона в населённых пунктах Красногорского сельсовета

ПЕРЕЧЕНЬ свободных (незанятых) земельных участков, в том числе с расположенными на них неиспользуемыми объектами недвижимости, подлежащими сносу, которые могут быть предоставлены гражданам для строительства и обслуживания одноквартирных, блокированных жилых домов без проведения аукциона в населённых пунктах Мазоловского сельсовета

ПЕРЕЧЕНЬ свободных (незанятых) земельных участков, в том числе с расположенными на них неиспользуемыми объектами недвижимости, подлежащими сносу, которые могут быть предоставлены гражданам для строительства и обслуживания одноквартирных, блокированных жилых домов без проведения аукциона в населённых пунктах Мушинского сельсовета

ПЕРЕЧЕНЬ свободных (незанятых) земельных участков, в том числе с расположенными на них неиспользуемыми объектами недвижимости, подлежащими сносу, которые могут быть предоставлены гражданам для строительства и обслуживания одноквартирных, блокированных жилых домов без проведения аукциона в населённых пунктах Подсолтовского сельсовета

ПЕРЕЧЕНЬ свободных (незанятых) земельных участков, в том числе с расположенными на них неиспользуемыми объектами недвижимости, подлежащими сносу, которые могут быть предоставлены гражданам для строительства и обслуживания одноквартирных, блокированных жилых домов без проведения аукциона в населённых пунктах Ракшинского сельсовета

ПЕРЕЧЕНЬ свободных (незанятых) земельных участков, в том числе с расположенными на них неиспользуемыми объектами недвижимости, подлежащими сносу, которые могут быть предоставлены гражданам для строительства и обслуживания одноквартирных, блокированных жилых домов без проведения аукциона в населённых пунктах Сапрыновичского сельсовета

ПЕРЕЧЕНЬ свободных (незанятых) земельных участков, в том числе с расположенными на них неиспользуемыми объектами недвижимости, подлежащими сносу, которые могут быть предоставлены гражданам для строительства и обслуживания одноквартирных, блокированных жилых домов без проведения аукциона в населённых пунктах Ходосовского сельсовета

ПЕРЕЧЕНЬ свободных (незанятых) земельных участков для ведения личного подсобного хозяйства, огородничества, сенокошения и выпаса сельскохозяйственных животных на территории Копачевского сельсовета

ПЕРЕЧЕНЬ свободных (незанятых) земельных участков для ведения личного подсобного хозяйства, огородничества, сенокошения и выпаса сельскохозяйственных животных на территории Крсногорского сельсовета

ПЕРЕЧЕНЬ свободных (незанятых) земельных участков для ведения личного подсобного хозяйства, огородничества, сенокошения и выпаса сельскохозяйственных животных на территории Мазоловского сельсовета

ПЕРЕЧЕНЬ свободных (незанятых) земельных участков для ведения личного подсобного хозяйства, огородничества, сенокошения и выпаса сельскохозяйственных животных на территории Мушинского сельсовета

ПЕРЕЧЕНЬ свободных (незанятых) земельных участков для ведения личного подсобного хозяйства, огородничества, сенокошения и выпаса сельскохозяйственных животных на территории Подсолтовского сельсовета

ПЕРЕЧЕНЬ свободных (незанятых) земельных участков для ведения личного подсобного хозяйства, огородничества, сенокошения и выпаса сельскохозяйственных животных на территории Ракшинского сельсовета







**Улучшение бизнес-к
Беларусь**

**Телефоны «горячей
пакета нормативны
направленных на ул
климата**


Едины
инфор


О сод
насел


СМИ



Расче


Мест
благо



Берег

ПЕРЕЧЕНЬ свободных (незанятых) земельных участков для ведения личного подсобного хозяйства, огородничества, сенокошения и выпаса сельскохозяйственных животных на территории Сапрыновичского сельсовета

ПЕРЕЧЕНЬ свободных (незанятых) земельных участков для иных целей (для ведения личного подсобного хозяйства, огородничества, сенокошения и выпаса сельскохозяйственных животных на территории Ходосовского сельсовета)

ПЕРЕЧЕНЬ свободных (незанятых) земельных участков для ведения личного подсобного хозяйства, огородничества, сенокошения и выпаса сельскохозяйственных животных на территории Ходосовского сельсовета

Кадастровая оценка земель, земельных участков по виду функционального использования «Жилая усадебная зона» и «Рекреационная зона», а также земель садоводческих товариществ и дачных кооперативов

Как можно оспорить кадастровую стоимость?

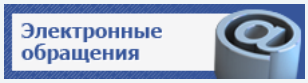













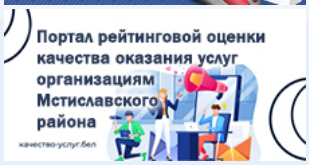

© Мстиславский районный исполнительный комитет, 2023.
Сопровождение сайта: **Государственное предприятие «МОЦИС», г.Могилев**