

ВЫБАРЫ Ў МЯСЦОВЫЯ САВЕТЫ ДЭПУТАТАЎ

31.12.2013 Народны Голас 961 Комментарии

Решением президиума Ельского районного Совета депутатов и Ельского районного исполнительного комитета от 26 декабря 2013 г. № 31/914 «Об образовании Ельской районной избирательной комиссии по выборам депутатов районного Совета депутатов двадцать седьмого созыва» образована Ельская районная избирательная комиссия по выборам депутатов районного Совета депутатов двадцать седьмого созыва.

Место расположения Ельской районной избирательной комиссии по выборам депутатов районного Совета депутатов двадцать седьмого созыва: г. Ельск, улица Дзержинского, 6, кабинет 2.8. Телефоны: 2-15-32, 2-23-78.

1324474958

Состав Ельской районной избирательной комиссии

по выборам депутатов районного Совета депутатов

двадцать седьмого созыва

Фамилия, имя, отчество члена комиссии	Способ выдвижения
Дойняк Сергей Александрович	гражданами путем подачи заявления
Дубодел Андрей Васильевич	гражданами путем подачи заявления
Журавская Ирина Васильевна	Ельской районной организацией профессионального союза работников агропромышленного комплекса
Заяц Василий Васильевич	гражданами путем подачи заявления
Коваленко Ольга Владимировна	гражданами путем подачи заявления
Мешалкин Николай Владимирович	трудовым коллективом коммунального унитарного предприятия «Управление капитального строительства Ельского района»
Невмержицкий Николай Адамович	Ельской районной организацией профессионального союза работников государственных и других учреждений
Панфиленко Елена Викторовна	гражданами путем подачи заявления
Петрухно Виктор Иванович	гражданами путем подачи заявления

Рафалович Инна Викторовна	Ельской районной организацией общественного объединения «Белорусский республиканский союз молодежи»
Романюк Светлана Владимировна	Ельской районной организацией профессионального союза работников культуры
Хоменок Александр Валерьевич	гражданами путем подачи заявления
Яцухно Оксана Николаевна	Ельской районной организацией профессионального союза работников образования и науки

МЫ В «ОДНОКЛАССНИКАХ»

ЧИТАЙТЕ ТАКЖЕ



Коррупционные схемы и преступления

03.09.2018



ФОТОФАКТ: Летний Ельск утопает в цветах и зелени

23.06.2020

На избирательном участке №13 аг. Кочищи с самого утра многолюдно (+ВИДЕО)

27.02.2022

Добавить комментарий

Ваш e-mail не будет опубликован. Обязательные поля помечены *

Комментарий

Имя *

E-mail *

Сайт

Сохранить моё имя, email и адрес сайта в этом браузере для последующих моих комментариев.

Отправить комментарий

ПОСЛЕДНИЕ ОБНОВЛЕНИЯ



Ірына Дворак, фельчар Новаруднянскага ФАП Ельскага раёна, 25 гадоў працуе на адным месцы

30.09.2023 0



В семье учащийся или студент – обратитесь за вычетом

29.09.2023 0



#Ельсксегодня 29 сентября

29.09.2023 0



Секрет долголетия – любовь к людям. 100-летний юбилей отметила Мария Иосифовна Лукьянова, жительница посёлка Добрынский Ельского района

29.09.2023 0



Александр Лукашенко инспектирует Могилевскую область

29.09.2023 0



Сколько в Беларуси учителей и какие у них зарплаты? Рассказал Белстат

29.09.2023 0



Тамара Полоз, учитель химии и биологии средней школы N2 г.Ельска награждена нагрудным знаком «Отличник образования»

29.09.2023 0



Министр по чрезвычайным ситуациям Республики Беларусь Вадим Синявский посещает Ельский район

29.09.2023 0

МЫ В СОЦСЕТЯХ

Народны голас ЕЛЬСК НОВОСТИ

3,900 volgers

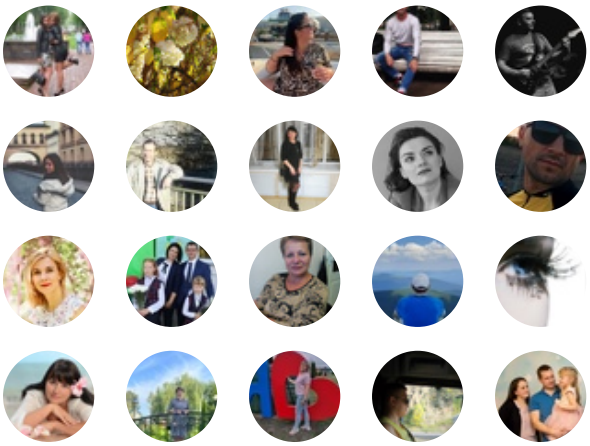

Aanmelden voor nieuws

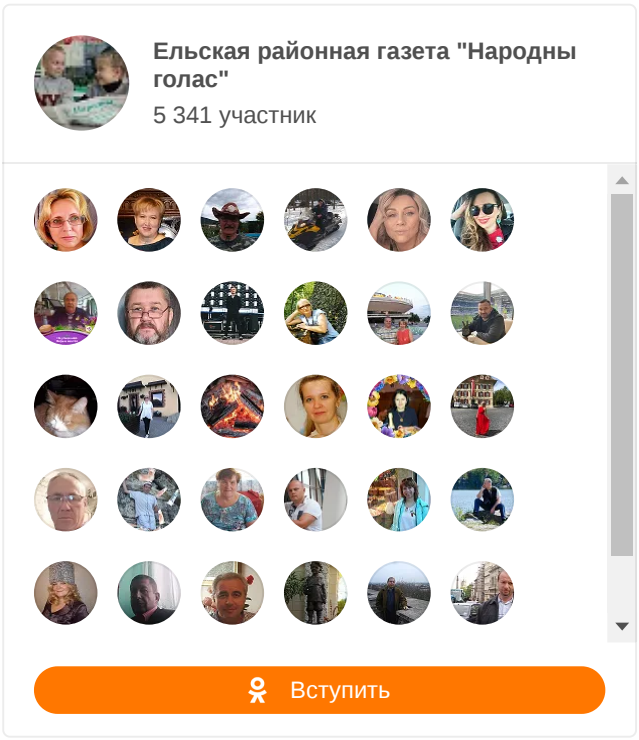

О ГАЗЕТЕ

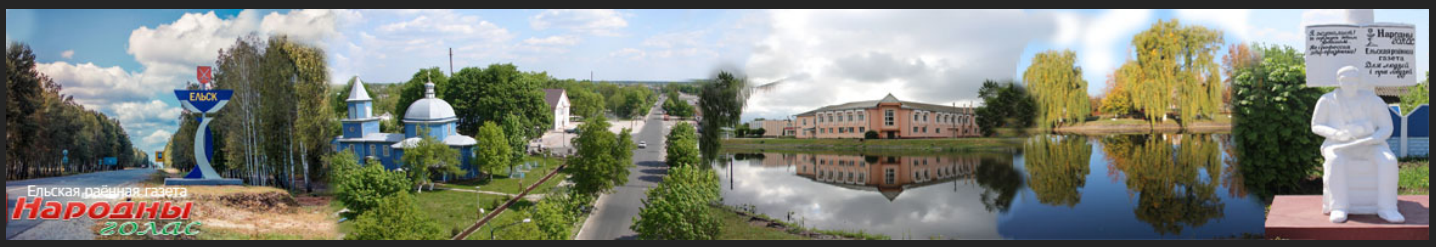

СТАТИСТИКА САЙТА

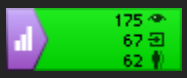

ГЛАВНЫЙ РЕДАКТОР

Петрухно Татьяна Ивановна

8-02354-4-42-33

E-MAIL

gazeta-elsk@mail.gomel.by

КОНТАКТЫ

Прием объявлений

8-02354-4-42-34

СЛЕДИТЕ ЗА НАМИ В СОЦИАЛЬНЫХ СЕТЯХ

© 2018 Ельск | «Народны голас» | Все права защищены