РУКОВОДСТВО ЛЕСХОЗА

Руководство:

Директор:

Кажушко Геннадий Викентьевич

+ 375 (1717) 7-44-82

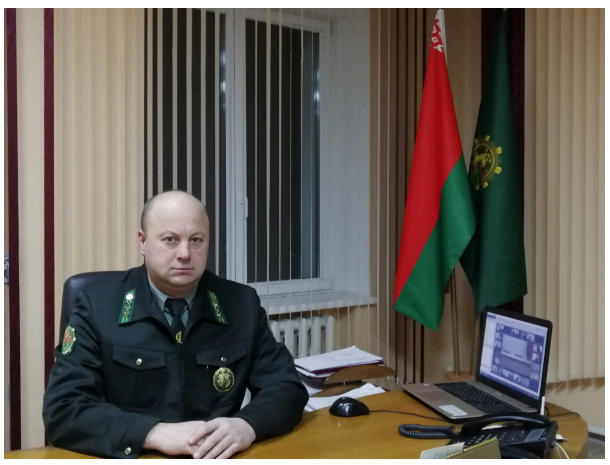

Главный лесничий:

Бобко Виктор Николаевич

+ 375 (1717) 7-44-27



Заместитель руководителя организации по идеологической работе:

Шарапа Александр Николаевич

+ 375 (1717) 7-42-43



Заместитель директора - главный инженер:

Шпилевский Геннадий Станиславович

+ 375 (1717) 7-44-37



Президент Республики Беларусь
ПРАВОВОЙ ФОРУМ БЕЛАРУСИ
Министерство лесного хозяйства Республики Беларусь
официальный сайт
Белорусская ЛЕСНАЯ газета

УНП 600027382

222666, Беларусь, Минская область, г.
Столбцы, ул. 17 Сентября, д. 15.

Все права защищены © 2018
«Столбцовский опытный лесхоз »

WebCity

Разработка и продвижение сайта