КОЛЛЕДЖ

Руководство
История
Символика
Доска почета
Одно окно
Обращения граждан и юридических лиц

РУКОВОДСТВО КОЛЛЕДЖА



Лосякин Александр Михай

Директор колледжа
Телефон 8(0212) 66-14-17



Липская Светлана Владими

Заместитель директора по производственному об
Телефон 8(0212) 66-14-65

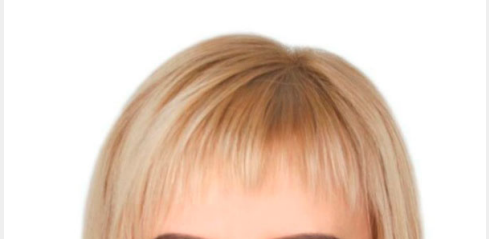

Иванова Ольга Вячеславов

Заместитель директора по учебной работе
Телефон 8(0212) 66-70-87





Орищенко Ольга Игоревна

Заместитель директора по учебно-воспитательно

Телефон 8(0212) 66-14-56



Яскевич Вячеслав Игореви

Заместитель директора по учебно-производствен

Телефон 8(0212) 67-75-05

Мобильный +375(29) 899-11-98

Заместитель директора по хозяйственной работе

Телефон 8(0212) 66-14-58



Могучая Елена Сергеевна

Секретарь директора

Телефон/факс 8(0212) 66-14-15 , 8(0212) 66-14-16



Рейнгольд Валерий Валерь

Заведующий учебно-производственными мастерск

Телефон 8(0212) 66-14-59



Радовский Александр Серг

Заведующий лабораторией

Телефон 8(0212) 66-14-13



Якушкова Людмила Семен

Главный бухгалтер

Телефон 8(0212) 66-14-07



Дасько Наталья Евгеньевн

Заведующий отделением архитектуры и градостр

Телефон 8(0212) 66-14-45



Рохкина Анжелика Игорев

Заведующий отделением робототехники, систем

Телефон 8(0212) 66-14-55



Чернявская Диана Геннадь

Заведующий отделением автосервиса и электрони транспортных средств

Телефон 8(0212) 66-14-57



Наследникова Ольга Викто

Заведующий отделением сварочных и автомобильн

Телефон 8(0212) 66-14-75

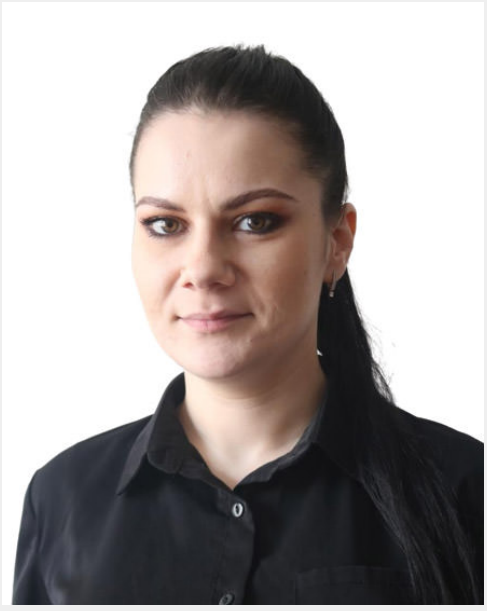

Логунова Екатерина Евген

Заведующий отделением строительных технологи

Телефон 8(0212) 66-15-02



Маковеева Мария Алексан

Заведующий отделением автоматизации и машин

Телефон 8(0212) 67-75-04



Виноходова Анастасия Вит

Заведующий отделением электроники и информац технологий

Телефон 8(0212) 66-15-03



Балухин Виктор Николаеви

Старший мастер



Гянджунцев Александр Владимирович

Старший мастер



Радуто Виктория Александ

Методист колледжа

Телефон 8(0212) 66-14-53



Хлопкова Ирина Петровна

Методист ведущего учреждения образования

Телефон 8(0212) 66-14-53



Есипова Виктория Андреев

Заведующий общежитием №1

Телефон 8(0212) 67-95-89

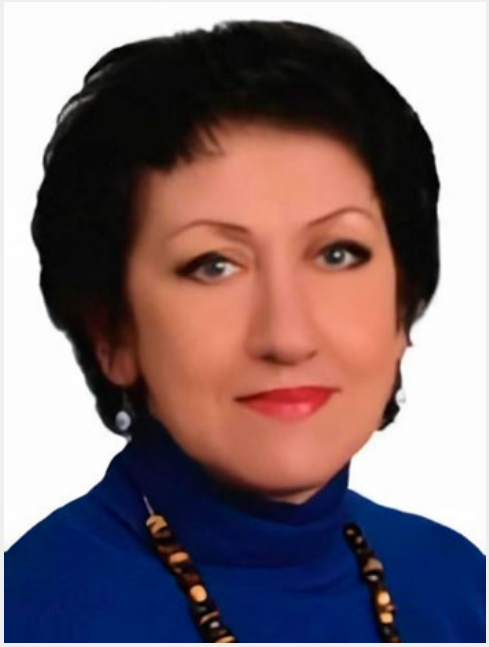

Ходосевич Татьяна Геннад

Коммендант общежития №1

Телефон 8(0212)66-73-42



Кабанчук Татьяна Вячесла

Заведующий общежитием №2

Телефон 8(0212) 67-70-64



Маклакова Светлана Станиславовна

Председатель профкома работников

Телефон 8(0212) 66-14-30



Аргунова Ольга Фёдоровна

Заведующий столовой

Телефон 8(0212) 66-14-43



Ерашенко Елена Анатольев

Заведующий центром компетенций

Телефон 8(0212) 66-14-28



Волкова Инна Владимиров

Заведующий библиотекой

Телефон 8(0212) 66-14-47

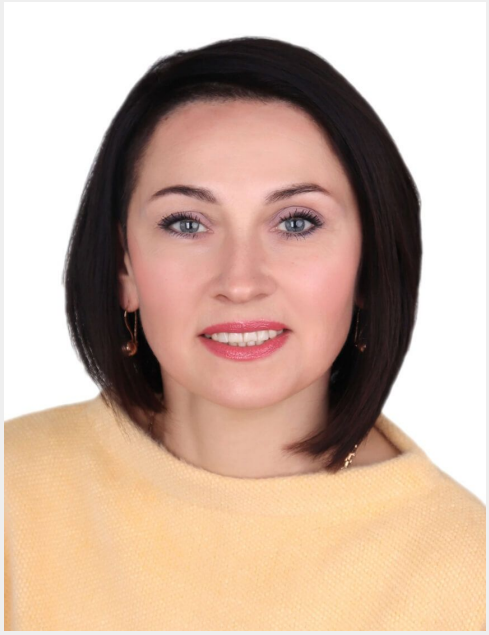

Шаманова Елена Алексеев

Руководитель физвоспитания

Телефон 8(0212) 66-14-40



Губарь Ирина Павловна

Заместитель главного бухгалтера

Телефон 8(0212) 66-14-08



Тупикова Елена Александр

Юрисконсульт

Телефон 8(0212) 66-14-73

КОНТАКТНЫЕ ДАННЫЕ

Адрес:
210033 Республика Беларусь, Витебская область, г. Витебск, ул. Лазо, зд. 113А.

Режим работы:
08:00 — 17:15

Телефон:
8 (0212) 66-14-15,
8 (029) 292-58-88

Email:
vtk@vgtk.by

Сервисы:
Карта сайта

Соци
Instagr
VKonta

ССЫЛКИ НА ОФИЦИАЛЬНЫЕ РЕСУРСЫ

©2022 Витебский государственный технический колледж Регистрационное свидетельство №: 3141203208 от 10.08.201