Общество 32

Nashaniva.com | 28.06.2024 / 14:31
Бел | Łac | Рус

Пять фактов о Наталье Петкевич — самой влиятельной чиновнице Беларуси до появления Кочановой и Эйсмонт

Наталья Петкевич — одно из самых узнаваемых лиц белорусских политики 2000-х. Снова увидеть ее на вершине политического Олимпа в начале 2020-х — чудо для аналитиков. Петкевич как кандидатуру на высокие должности не называл, пожалуй, никто из экспертов. Тем не менее с сегодняшнего дня именно она первый заместитель главы Администрации президента.

«Наша Ніва» вспоминает извилистую биографию Натальи Петкевич.

Российские корни

Отец Натальи Петкевич — стоматолог Владимир Кравченко. Он родился в Новосибирской области России, но после Второй мировой войны семья осела в Беларуси.

Сейчас читают

ВСУ советуют жителям Белгородской области вывешивать желто-голубые флаги или писать БНР, чтобы избежать атак дронов

Светлана Тихановская отметила Купалье с белорусами в Литве 10

«Меня бы изнасиловали, как Лизу?» Трое поляков напали на белоруску в Варшаве 12

Израиль поменял правила безвизового въезда в страну 2

Витебскому политзаключенному, который получил 3,5 года колонии за комментарии, придумали новую статью — за донаты

Провокаторша, разгуливающая по Бресту с российским Z-флагом, — сотрудница Комитета судебных экспертиз 19

Пограничный комитет усмотрел «Русский добровольческий корпус» на границе с Украиной 3

Последние новости

В бассейне в Ельске утонул годовалый ребенок 2



Владимир Кравченко

Владимир Кравченко сделал хорошую карьеру — еще в 1976-м он возглавил только что созданную 7-ю стоматологическую поликлинику Минска, став самым молодым главным врачом в столице. В должности он продержался около 40 лет. Был одновременно депутатом Мингорсовета, возглавлял провластное Белорусское движение медицинских работников.

У Владимира Кравченко есть и прошлое в рядах силовиков —по крайней мере во время выборов в конце 2010-х он в избирательные комиссии как член Белорусского союза офицеров.

Мать Натальи Петкевич была учительницей.

Карьера в Администрации президента

Во Франции начались внеочередные парламентские выборы

ПА ОБСЕ признала действия РФ геноцидом украинского народа 2

На следующей неделе погода изменится. Чего ждать?

Гайдукевич пообещал сделать в доме Паука в Октябрьском общественную приемную своей партии

Чем сегодня занимаются некогда известные герои ЖЖ? Спойлер: многие так и не забросили блогерство 4

Германия в 1/4 финала. Но для немцев все только начинается 2

Путин пытается передать хуситам баллистические и крылатые ракеты — американская разведка

Пока Евро-2024 идет без нас, белорусы сыграли в торфяной футбол. Но и здесь проиграли 2

Матч 1/8 финала Евро-2024 Германия — Дания приостановили из-за грозы

Израиль поменял правила безвизового въезда в страну 2

Деревню в Беловежской пуще посетил очень редкий жук. Что за он и чем примечателен? 1



Разная Наталья Петкевич

Главное место в трудовой книжке Натальи Петкевич занимает Администрация президента. В 1994 она, выпускница юридического факультета БГУ, попала в АП — и продержалась на различных должностях 20 лет.

Сначала работала ведущим специалистом, затем начальником управления государственного и международного права Главного государственно-правового управления.

В 2001-2004 Наталья Петкевич была пресс-секретарем Александра Лукашенко. Это та должность, которую в 2014 году заняла Наталья Эйсмонт. Примечательно, что в промежуток времени между ними у Лукашенко не было пресс-секретаря — были только руководители пресс-службы, статус и влияние которых были существенно ниже.

перерегистрация приходов?

Белорус вошел в топ-5 престижного покерного рейтинга 1

Слава Комиссаренко рассказал, как его концерты четырежды минировали 3

Швейцария выбила Италию из Евро-2024

Аналитик назвал три причины того, почему Украина сохраняет дипломатические отношения с Беларусью 11

«Эйсмонт почитала этот ваш твиттер и тоже влупила Оземпик». Лучшие твиты недели 4

Мужчина с женщиной пытались на рассвете переплыть Березину, но не рассчитали силы

Мужчина с арбалетом напал на жандарма возле посольства Израиля в Сербии

Аудиокнига анархиста Игоря Олиневича «Еду в Магадан» вышла на белорусском языке

В Чернигове поставили памятную доску Кастусю Калиновскому. Вот как она выглядит 2

На рок-фестивале в Пружанах группу «Кино» в последний момент поменяли на двух Z-исполнителей 4

Министр культуры Норвегии показала в

Она не проявляла никакого пиетета к белорускости, фактически являлась воплощением реакционной линии, противостояла своему непосредственному руководителю Владимиру Макею. Но именно ей в 2008 были поручены переговоры с американцами, имевшие результатом первое отдаление Беларуси от России.

Наталья Петкевич в ООН

В 2009 году должность стала еще более высокой — первый заместитель главы Администрации. Петкевич продержалась до декабря 2010 года.

Следующая должность также формально входила в структуры Администрации президента — Петкевич работала помощницей Лукашенко в 2011-2014. Она контролировала доступ к телу и по-прежнему имела огромное влияние.

Трудно сказать, что привело к опале Натальи Петкевич. Самый последний скандал, в который она вляпалась перед увольнением — розыгрыш пранкера Вована. Это сейчас он выглядит штатным сотрудником российского ФСБ, а тогда был просто интернет-шутником. Под видом сына Виктора Януковича Вован связался с Лукашенко — напрямую через его помощницу, голос которой был чрезвычайно похож на голос Петкевич.

Жизнь после политики

Жара. Как выжить и вести себя в такую погоду 1

Как освобожденных из плена в Беларуси и России встречали в киевском аэропорту ВИДЕО

Второй круг ада. В воскресенье до +35°С 8

«Мы были дружны с Эйсмонтом». Ведущий Олег Титков отдал БТ почти 20 лет, но уволился после выборов — поговорили с ним 15

номенклатурных летчиков, рассчитывая пользоваться их прежними контактами. Через его холдинг «Амкодор» проходили и бывшие помощники Лукашенко, и бывшие силовики — какая-никакая непыльная работа находилась всем.



Наталья Петкевич, фото Tut.by

Наталье Петкевич делегировали развитие проекта «Шантэр» — это туристический бизнес, в который входили гостиницы, оздоровительные центры, охотничьи угодья.

Несколько лет Петкевич поработала у Шакутина, а после уехала жить в США, хотя и находилась под американскими санкциями. Как так вышло? Сначала нужно рассказать о личной жизни чиновницы.

Три брака

Первым мужем Натальи Кравченко стал Владислав Петкевич. Это один из главных лотерейщиков Беларуси, который с начала 2000-х возглавлял РУП «Национальные спортивные лотереи».

Второй муж — телефункционер Александр Мартыненко. Он был ведущим, потом дорос до должности заместителя председателя Белтелерадиокомпании, а после перебрался в Белагропромбанк.

А вот третий муж — Валентин Рыбаков. Он, уроженец российского Томска, сделал в Беларуси дипломатическую карьеру. Был и

У БелАЗа появился необычный конкурент из Японии. Он первый в своем роде и вот почему

60% американцев хотят заменить Байдена в качестве кандидата от демократов после дебатов 2

Бисквитные блинчики — рецепт

Коптер атаковал жилой дом в Курской области — погибли пять человек 3

Сегодня на Евро-2024 стартуют игры на вылет

Самое читаемое

Валентин Рыбаков на приеме, фото из твиттера

В 2017 Рыбакова назначили представителем Беларуси при ООН, он переехал в Нью-Йорк. Через год дипломат женился на Наталье Петкевич, и она переехала к мужу в США — оставаясь под санкциями. Формально в ее отношении действуют ограничения на передвижение по стране.

Наталья Петкевич слева, рядом с ней Валентин Рыбаков, фото из твиттера

От первого брака у Натальи Петкевич есть сын Филипп. Он пошел ее путем, окончил юридический факультет БГУ. Вместе с матерью он перебрался в США.

- Стали известны обстоятельства освобождения из белорусских тюрем граждан Украины
- Осудили милиционера из элитного подразделения. Он ходил по деревне без трусов
- Провокаторша, разгуливающая по Бресту с российским Z-флагом, — сотрудница Комитета судебных экспертиз
- Пять фактов о Наталье Петкевич — самой влиятельной чиновнице Беларуси до появления Кочановой и Эйсмонт
- Наталья Эйсмонт призналась, что сильно похудела
- Китай перешел на крик по вопросу белорусско-польской границы. Как отреагирует Лукашенко?
- Грибник насобирал на Минщине завидную поляну боровиков и подосиновиков

БОЛЬШ ЧЫТАНЫХ НАВІН

Самое лайканое

- У БелАЗа появился необычный

санкционном регулировании, — рекламируются его услуги. — Он успешно создал хедж– и венчурные фонды на сумму более $50 миллионов».

Филипп Петкевич, фото Vk.com

Филипп ведет русскоязычный телеграм-канал о криптовалюте. Правда, подписчиков немного, всего 170 человек.

Кстати, сына Валентина Рыбакова от первого брака зовут так же — Филипп.

Соседи по Дроздам

Наталья Петкевич не только работала вместе с будущим мужем в Администрации президента, но они еще и были соседями. И Петкевич, и Рыбаков попали в призыв лукашенковских чиновников, которым раздавали земельные участки в Дроздах.

- Украина вернула пять своих заключенных из Беларуси. И даже Миколу Швеца, диверсанта из Мачулищей
- Провокаторша, разгуливающая по Бресту с российским Z-флагом, — сотрудница Комитета судебных экспертиз
- Китай перешел на крик по вопросу белорусско-польской границы. Как отреагирует Лукашенко?
- На белорусско-литовской границе состоялся воздушный бой. В нем сошлись дроны пограничников и контрабандистов
- В Минске ночью стояла длиннющая очередь в магазин. Что давали?
- «Наша Ніва» изменила дизайн. Рассказываем о новых функциях
- «Будь мужчиной». Маргарита Левчук предложила Азаренку оплатить ее штраф

БОЛЬШ ЛАЙКАНЫХ НАВІН

Опрос

Якая з Наталляў пераможа ў апаратнай барацьбе сярод атачэння Лукашэнкі?

ПРОГОЛОСОВАТЬ

Дом Натальи Петкевич в Дроздах. Фото: панорамы Яндекса

По информации «Белпола», в наследство от отца ей достались трехкомнатная квартира площадью 90 м2 на улице Притыцкого в Минске, а также помещение солярия в «Славянском квартале» на проспекте Победителей и гараж на улице Халтурина.

Валентин Рыбаков разделил со своим сыном Филиппом свой коттедж в Дроздах по улице Тихой. Общая площадь дома — около 630 м2.

Дом Валентина Рыбакова в Дроздах. Фото: панорамы Яндекса

Кроме того, Филипп Рыбаков приобрел себе две квартиры: площадью 90 м2 в «Маяке Минска» и 67 м2 на проспекте Победителей возле «Олимпик-Арены». А от бабушки-дедушки по материнской линии ему досталась половина трехкомнатной квартиры на улице Якуба Коласа.

Наталья Петкевич, фото Tut.by

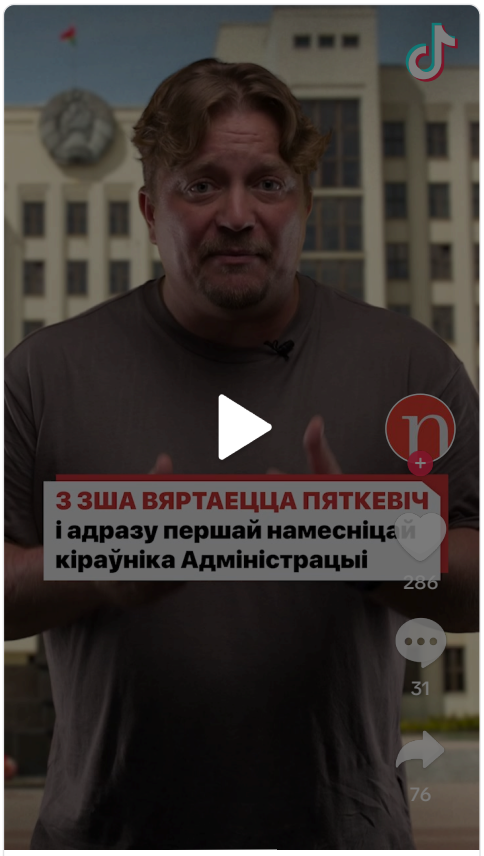

Почему Лукашенко столько лет держит пресс-секретаря Наталью Эйсмонт?

Давыдько, Ананич, Пиневич. Где сейчас сбитые летчики лукашенковской номенклатуры?

Как складывались судьбы бывших руководителей Администрации Лукашенко

НАТАЛЬЯ ПЕТКЕВИЧ

❤️ 0 👍 13 👎 7 😁 7 😱 9 😢 8 🤬 50

Каментары 32

Рецепт Макароны с водкой от Высоцкой, макароны Высоцкой, кринж) 27.06.2024 | ОТВЕТИТЬ 7 0

[Рэд. выдалена]

Anatol Starkou 27.06.2024 | ОТВЕТИТЬ 8 15

Я з ёй сустракаўся па сваіх справах так званага майго асабістага праекту ДРАНІКІ, які падтрымлівалі Міністэрства гандлю і Міністэрства прадпрымальніцтва. Здаецца то быў 1996 год. Сустрэча была ў нейкім офісе і пасля майго кароткага дакладу тэмы і праблемы, Натальля дала мне свой тэлефон у Адміністрацыі прэзідэнта, і пазначыла час для званка. Званю. Трубу падняў рускі салдафон. Афіцэр. Дакладаю яму мэту званка сп Пяткевіч і прашу з ёй злучыць. Салдафон - мне: "Как это мы перерабатывем лішь 7% урожая картофеля? Да мы белорусским картофелем весь Северный военный флот России кормим!" Мне не захотелось разговаривать с Натальей после разговора с этим русским солдафоном и в конце концов мой проект ДРАНІКІ остался у меня не завершенным. Лежит сейчас в обнимку с кучей патентов РБ у меня дома в Нью-Йорке.

тру



Война |

ВСУ советуют жителям Белгородской области вывешивать желто-голубые флаги или писать БНР, чтобы избежать атак дронов

«Меня бы изнасиловали, как Лизу?» Трое поляков напали на белоруску в Варшаве 12

Лукашенко не поверил Рыженкову. Петкевич выглядит противовесом Крутому. А Крутой — большая загадка 16

Популярные препараты Ozempic и Wegovy спровоцировали совершенно неожиданный эффект у женщин 8



Минская учительница уволилась из школы за 3 месяца до конца отработки. Сколько пришлось заплатить? 40

На следующей неделе погода изменится. Чего ждать?

Стали известны обстоятельства освобождения из белорусских тюрем граждан Украины 5

Провокаторша, разгуливающая по Бресту с российским Z-флагом, — сотрудница Комитета судебных экспертиз 19

Гайдукевич пообещал сделать в доме Паука в Октябрьском общественную приемную своей партии 12

На белорусско-литовской границе состоялся воздушный бой. В нем сошлись дроны пограничников и контрабандистов 5

Чем сегодня занимаются некогда известные герои ЖЖ? Спойлер: многие так и не забросили блогерство 4

Швейцария выбила Италию из Евро-2024

«Эйсмонт почитала этот ваш твиттер и тоже влупила Оземпик». Лучшие твиты недели 4



Министр культуры Норвегии показала в телеэфире обнаженную грудь 32

Байден может снять свою кандидатуру с выборов, если на него надавят родственники и друзья. А кто его может заменить? 11



«Голодные. Измученные. Счастливые». Опубликовали ФОТО украинских военных после российского плена 6

Жара. Как выжить и вести себя в такую погоду 1

«Мы были дружны с Эйсмонтом». Ведущий Олег Титков отдал БТ почти 20 лет, но уволился после выборов — поговорили с ним 15

Экс-глава БРСМ Дмитрий Воронюк нашел новую работу 12

Белорусского хоккеиста выбрали под вторым номером на драфте НХЛ — это рекорд

Что известно о заключенных в Беларуси гражданах Украины, которые неожиданно обрели свободу? 5

Украина вернула пять своих заключенных из Беларуси. И даже Миколу Швеца, диверсанта из Мачулищей 9

«Белавиа» пыталась закупить новые самолеты, но китайские дорогие, а российские непригодны для дальних полетов 2

Наша Ніва
НАПІСАЦЬ НАМ СВАЮ НАВІНУ
ПОДДЕРЖАТЬ

© Усе правы абаронены. Выкарыстанне матэрыялаў дазваляецца пры ўмове ўказання крыніцы і наяўнасці актыўнай гіперспасылкі на nashaniva.com у першым абзацы.

Пять фактов о Наталье Петкевич — самой влиятельной чиновнице Беларуси до появления Кочановой и Эйсмонт 32

Пресс-секретарь Лукашенко назвала три причины массовых протестов в 2020 году 16