Падтрымай "Вясну" на PATREON

Былому актывісту Моладзі БНФ Арсенію Дзядку прысудзілі тры гады "хіміі" дапоўнена

16.09.2022 **Тэгі**: суды, крымінальны пераслед, палітвязні



Суд Савецкага раёна Мінска 15 верасня вынес прысуд па крымінальнай справе былога актывіста Моладзі БНФ, палітзняволенага Арсенія Дзядка. Яго абвінавацілі ў арганізацыі і падрыхтоўцы дзеянняў, якія груба парушаюць грамадскі парадак альбо ўдзеле ў іх (ч.1 арт. 342 Крымінальнага кодэкса).

Судовы працэс вяла суддзя **Марына Фёдарава.**

Арсеній Дзядок — моладзевы актывіст, былы актывіст Моладзі БНФ быў затрыманы 20 красавіка 2022 года і да суда змешчаны ў СІЗА №1 Мінска.

На праўладных тэлеграм-каналах неўзабаве з’явілася “пакаяльнае відэа” з юнаком, дзе ён кажа, што нібыта “браў удзел у акцыях пратэсту ў жніўні 2020 году”, а таксама “праходзіў рэгістрацыю ў чат-боце "План Перамога".

Арсеній Дзядок неаднаразова затрымліваўся, апошні раз яго схапілі пад час акцыі пратэсту ў Мінску 14 ліпеня 2020 года. А крыху раней, тады яшчэ 17-гадовы Арсеній, зазнаў пераслед з боку Камісіі па справах непаўналетніх за ўдзел у акцыях пратэсту.

Праўладныя тэлеграм каналы пішуць, што *"10 жніўня 2020-га яшчэ непаўнагадовы Арсень удзельнічаў у вулічных акцыях, блакаваў праезную частку побач з вуліцамі Сурганава, Л. Бяды, выкрыкваў лозунгі... Прыкладна тое ж самае паўтарылася праз тыдзень. 16 жніўня 2020-га непаўнагадовы зноў на дарозе. Блакаваў рух у раёне праспекта Пераможцаў з 10 гадзін раніцы да васьмі вечара. 30 жніўня, з раніцы да ночы-тая ж гісторыя. У руках – бел-чырвонае палатно з «пагоняй». Наступныя факты аналагічных парушэнняў зафіксаваныя 6 верасня, 20-га..."*

Сваю віну ў судзе Арсеній прызнаў.

Суд пастанавіў пакараць палітвязня **абмежаваннем волі ва ўстанове адкрытага тыпу тэрмінам на тры гады.**

Твитнуть



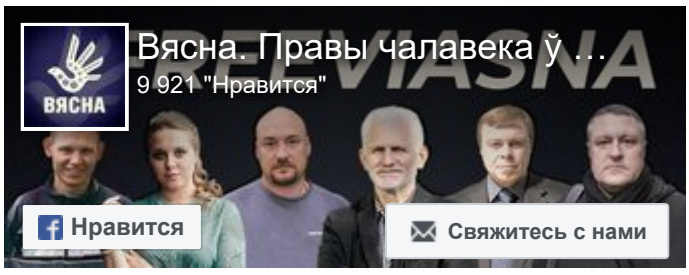



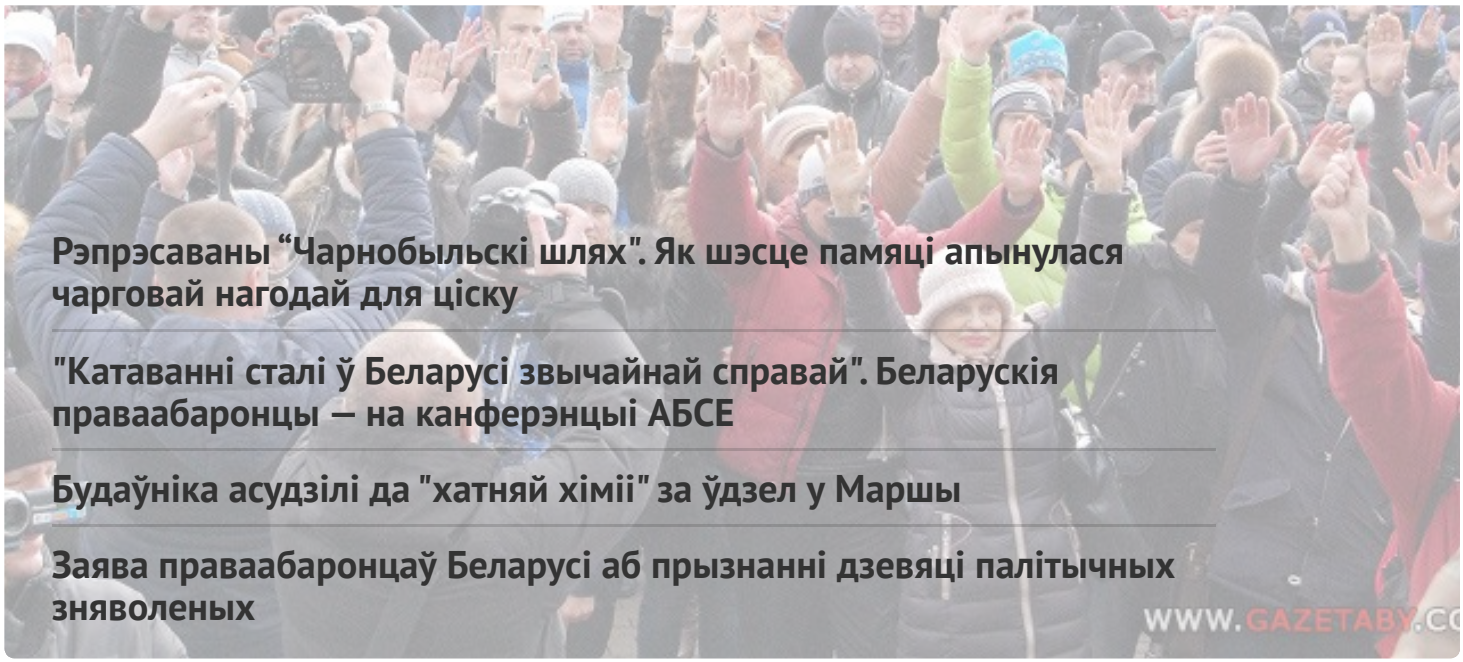

Рэпрэсаваны “Чарнобыльскі шлях". Як шэсце памяці апынулася чарговай нагодай для ціску

"Катаванні сталі ў Беларусі звычайнай справай". Беларускія праваабаронцы — на канферэнцыі АБСЕ

Будаўніка асудзілі да "хатняй хіміі" за ўдзел у Маршы

Заява праваабаронцаў Беларусі аб прызнанні дзевяці палітычных зняволеных

WWW.GAZETABY.CO

ПЕНІНТЭНЦЫЯРНАЯ СІСТЭМА

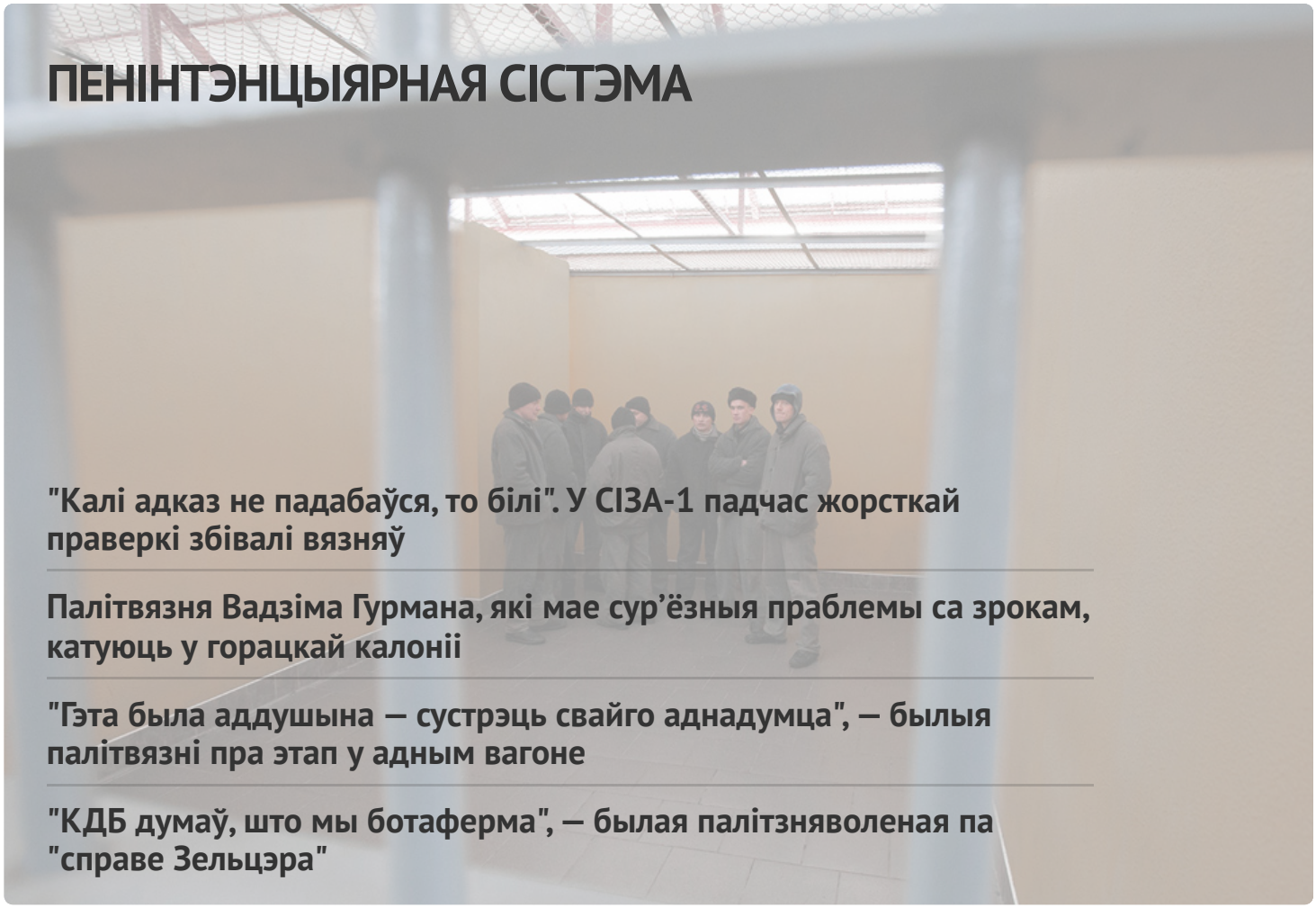

"Калі адказ не падабаўся, то білі". У СІЗА-1 падчас жорсткай праверкі збівалі вязняў

Палітвязня Вадзіма Гурмана, які мае сур’ёзныя праблемы са зрокам, катуюць у горацкай калоніі

"Гэта была аддушына — сустрэць свайго аднадумца", — былыя палітвязні пра этап у адным вагоне

"КДБ думаў, што мы ботаферма", — былая палітзняволеная па "справе Зельцэра"



ГАЛОЎНАЕ

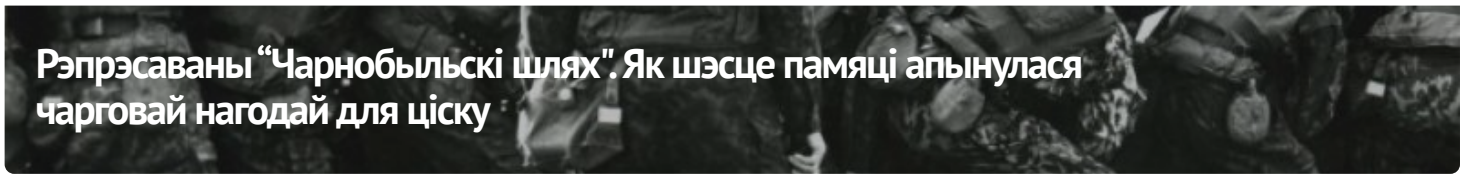
Рэпрэсаваны “Чарнобыльскі шлях". Як шэсце памяці апынулася чарговай нагодай для ціску


#ВолюВясне


ПАЛІТЫЧНЫЯ ЗНЯВОЛЕНЫЯ
Спіс палітычных вязняў

АПОШНІЯ НАВІНЫ

"Народжаная пад дубінкамі на Чарнобыльскім шляху". Як пачыналася "Вясна"

Затрыманні і арышты: хроніка палітычнага пераследу 24-26 красавіка (дапоўнена)

Мужчыну асудзілі за ўдзел у Маршы і бойку з прычыны "палітычнай абстаноўкі" у 2020 годзе

У Мінску судзяць стрыечнага брата намесніка камандзіра палка Каліноўскага Вадзіма Кабанчука: пракурор просіць тры гады калоніі

"У думках з тымі, хто сустракае гэты дзень за кратамі". Міжнародная супольнасць віншуе “Вясну” з днём народзінаў

Мужчыну асудзілі на год "хіміі" за сарваны сцяг

"Мы не хочам быць заложнікамі", – вясноўцы на акцыі ў Вільні

Ліквідацыя, арышты, суды і выгнанне. Праз 27 гадоў рэпрэсій "Вясна" працягвае сваю дзейнасць

"Суды апубілі сваю функцыю, а грамадзянская супольнасць перанесла аніжнальную атаку". Павел

МАНІТОРЫНГ ПАРУШЭННЯЎ

Ліквідацыя, арышты, суды і выгнанне. Праз 27 гадоў рэпрэсій "Вясна" працягвае сваю дзейнасць



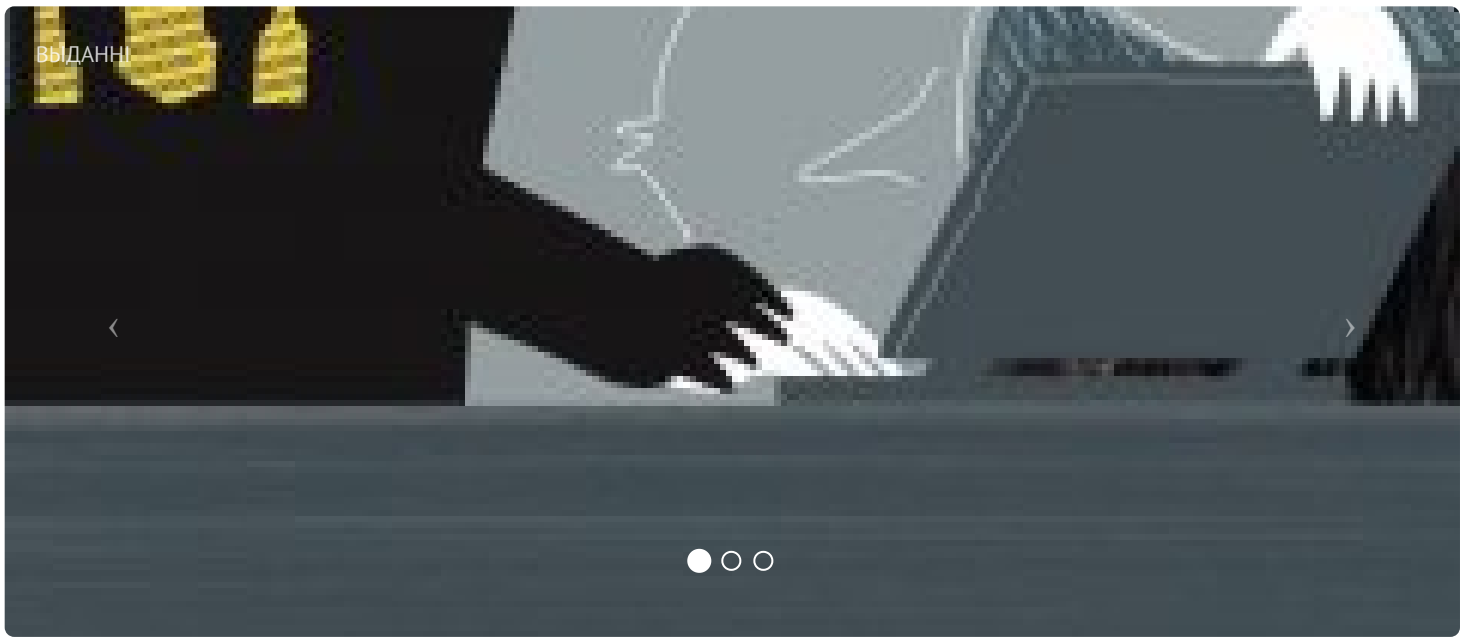



ПАРТНЁРСТВА

СЯБРОЎСТВА

E-mail: viasna@spring96.org | Пры выкарыстанні матэрыялаў сайта актыўная спасылка абавязковая | RSS

CC BY