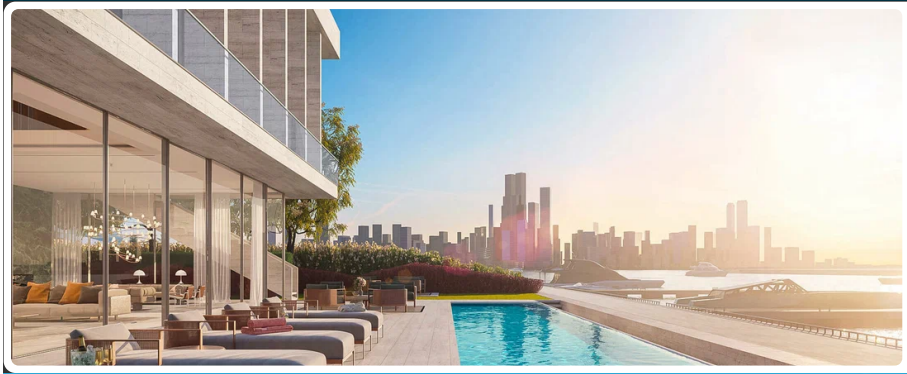
the-ritz-carlton-residences-dubai.ru ad
The Ritz-Carlton Residences, Dubai, Creekside
A new luxury complex in an eco area of Dubai, near the Ras el Khor Nature Reserve
Apartments in prestigious area
Узнать больше

mary4my

PROFILE



mary4my
mary4my

LATEST MONTH

April 2019

S	M	T	W	T	F	S
	1	2	3	4	5	6
7	8	9	10	11	12	13
14	15	16	17	18	19	20
21	22	23	24	25	26	27
28	29	30				

View All Archives

TAGS

twitter Гэлакси Марціновіч Таль Эзер андроид андроид смарт асихология игрушка продажи русский мир

View my Tags page

СПЕЦРАССЛЕДОВАНИЕ: ВОИНЫ “РУССКОГО МИРА” В БЕЛАРУСИ ЖДУТ СВОЕГО ЧАСА

Nov. 24th, 2015 at 5:30 PM



В Беларуси весьма существенным становится общественный резонанс по поводупубликации в ряде белорусских СМИ информации об угрозе “русского мира”, исходящей от многочисленных пророссийских казачьих и военно-патриотических клубов (ВПК), которые стали в последнее время, особенно после аннексии Крыма Россией, весьма активны. Международное волонтерское сообщество InformNapalm решило провести углубленный анализ обстановки и изучить степень опасности реализации сценария “русской весны” в Беларуси.

Значительная активизация казачьего движения и православных парамилитарных организаций наблюдается на протяжении последних пяти лет, и связывать ее, без сомнений, можно с открытием в 2010 году представительством Россотрудничества в РБ в г.Минске Российского центра науки и культуры и в 2014 году – подобного филиала в г.Бресте. Россотрудничество осуществляет общую координацию и, наверняка, даже финансирование группировок. Представительство Россотрудничества в РБ является, по-существу, инкубатором многочисленных пророссийских организаций, непосредственно насаждающих идеологию русского мира. Их не без оснований можно подозревать в подготовке в Беларуси крымского сценария.

Во время проведения OSINT-разведки открытых источников международному волонтерскому сообществу InformNapalm удалось получить важные данные о составе и структуре казачьего движения в Беларуси и о многочисленных православных военно-патриотических клубах (ПВПК), созданных под покровительством Русской православной церкви. Было установлено, что в стране действует порядка 20 казачьих группировок, которые пользуются всесторонней поддержкой местной власти и силовых структур, а некоторые из них даже участвуют в охране общественного порядка совместно с подразделениями МВД.

PAGE SUMMARY

- Спецрасследование: воины “русского мира” в Беларуси ждут своего часа [+0]
- Колыма - родина нашего страха / вДудь [+0]
- *(no subject)* [+0]
- Мои твиты [+0]
- Мои твиты [+0]
- Мои твиты [+0]
- Мои твиты [+0]
- Мои твиты [+0]
- Мои твиты [+0]
- Мои твиты [+0]

SYNDICATE

RSS ATOM

CATEGORIES

еда **кино** образование

общество политика финансы экономика

View my Categories page

COMMENTS

mysliwiec
29 May 2016, 19:48

Тайна руцкагамира: почему русские стыдятся своих корней?

Особливості виживання у лісі, де головний хижак, ведмідь-людожер у шкурі двоголового орла http://mysliwiec.livejournal.com/2

mysliwiec
29 May 2016, 16:44

Лексические расстояния между языками Европы

Багато з нас, котрі з дитинства знають крім української і російську мову також, котрі з дитинства виховані у тому, що ніби-то найближчіми між собою зі всіх слов'янських мов, є українська і...

mysliwiec
29 May 2016, 16:14

Вопрос по отрицанию очевидного: "Где Русский дух? Откуда Русью пахнет?"

Вот здесь, тот же материал из пары моих постов скомпонован по другому:

Тайна руцкагамира: почему русские стыдятся своих корней? http://oleg-leusenko.livejournal.com/1015812.h

Одной из центральных казачьих группировок пророссийского движения в Беларуси является ВПК «Казачий Спас». Руководитель – **Петр Борисович Шапко** 29.07.1976 г.р. (архив профиля, фото,контактов).



П.Шапко лично осуществлял поставки гуманитарной помощи движению «Новороссия» Игоря Гиркина-Стрелкова в г. Ростов-на-Дону. Он встречался с «ополченцами», общался даже с одним из «комбатов» боевиков. Несколько раз в неделю организует занятия по самообороне и прикладному рукопашному бою, на которые приходят активисты «Антимайдана», финансируемого напрямую из Национально-освободительного движения (НОД) из Москвы, председатель этого движения Владимир Рыженковоткрыто заявлял в СМИ о том, что и Беларусь в целом, и белорусский язык – искусственные образования. ВПК “Казачий Спас” организует ежегодные лагеря подготовки для детей 14-18 лет и полевые выходы для возможных будущих боевиков (архив), которые, вполне вероятно, впоследствии будут призваны сражаться с врагами православия и «русского мира».

Чтобы понять, в каком духе наставляют воспитанников этой организации, мы проанализировали сначалаконтент сайта “Казачьего Спаса”, на котором имеется достаточное количество фото-, видеоматериала и текстовых публикаций. Вот, например, некоторые статьи: «Смерть и воскресение Малой Руси: сущность происходящего на Украине», «Учения НАТО: русских – в концлагеря, флот уничтожить», «Александр Владимиров. Ситуация в мире говорит о подготовке США к мировой войне», «Ответ казака Национал-питекантропу».

Затем была изучена информация, имеющаяся в открытом доступе в отношении инструкторов группировки, которые непосредственно занимаются подготовкой новобранцев. Со слов Шапко, инструкторы ВПК «Казачий Спас» выезжали на “военно-патриотические” сборы в Россию, где перенимали опыт от военных, служивших в 45-м ОПСпН ВДВ ВС РФ (с 2015 года – 45-я гв. ОБрСпН), который принимал участие в оккупации Грузии в 2008 году. Вот, например, один из этих инструкторов – Александр, который не скрывает своих связей с офицерами российских спецподразделений и прославляет русское оружие (архив).

А вообще, о...

Powered by LiveJournal.com

Designed by yoksel



На момент подготовки данного материала фамилия этого инструктора пока не была установлена. Еще одним инструктором группировки является **Гук Михаил Николаевич**.

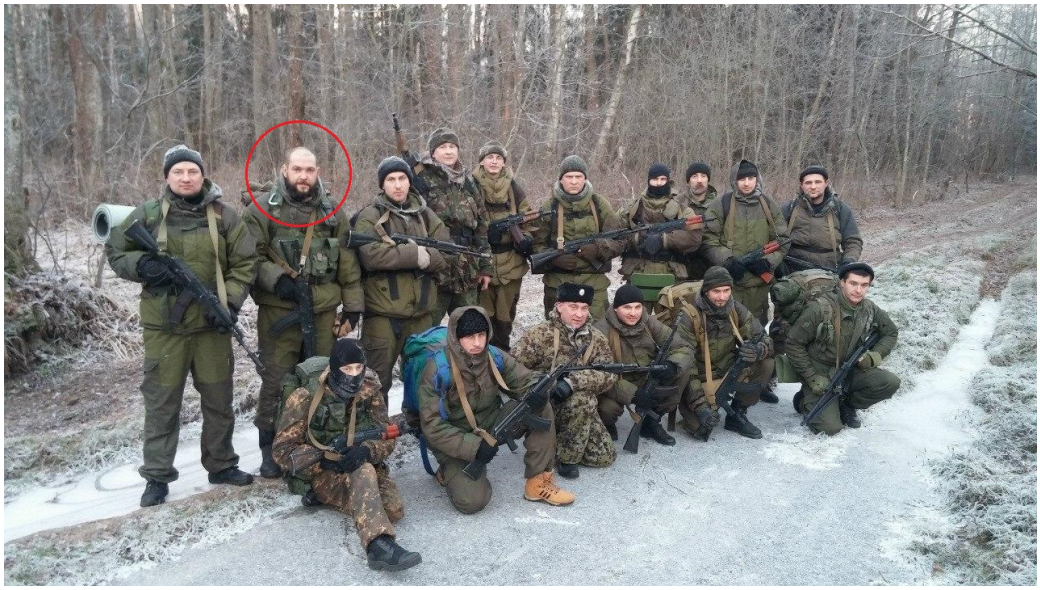

М.Гук был замечен в личной охране одного из идеологов “русского мира”, а также создателя и лидера “Антимайдана” Николая Старикова во время его последнего визита в Минск 16 ноября 2015 года. Накануне приезда Старикову было отказано во всех площадках для проведения встреч, и он вынужден был довольствоваться залом в здании Дома Москвы в Минске. Во время выступления одиозного поборника “духовных скреп” произошел инцидент с участием представителей белорусской молодежной оппозиционной организации “Молодой Фронт”, который перерос в потасовку с бойцами “Казачьего Спаса”, причем некоторые из них по имеющимся фото- и видеосвидетельствам были опознаны (1, 2) . Стоит также упомянуть, что за несколько дней до приезда Н.Старикова в этом же здании правительство Москвыпроводило конференцию “Сохранение, поддержка и продвижение русской культуры и языка за рубежом”, которая в течение трех лет проходила в Севастополе, а после анексии Крыма Россией в 2014 году переехала именно в Минск.

Как уже было отмечено, силовые структуры оказывают всестороннюю помощь в организации летних лагерей подготовки, сотрудники МВД принимают даже личное участие в инструктаже потенциальных боевиков. Определенное количество новобранцев в ряды “Казачьего Спаса” поставляют, как это ни удивительно, местные инспекции по делам несовершеннолетних (ИДН). Таким образом, инструкторы группировки имеют дело со значительным количеством “трудных” детей, которые при соотвествующей обработке могут превратиться в достаточно грозное оружие (архив фото: https://archive.is/AhVa1,https://archive.is/da7E2, https://archive.is/UQqkx, https://archive.is/lwpKA,https://archive.is/UQqkx, https://archive.is/tSMdw, https://archive.is/I5uvW).



Не отстают от сотрудников МВД и представители Министерства обороны, которые ежегодно на базе в/ч 42715 ВС РБ в г.п.Уречье организуют для “Казачьего Спаса” летние лагеря подготовки молодых поборников “русского мира” и потенциальных будущих боевиков. Воспитанников лагеря обучают рукопашному бою и военному делу, они проходят общефизическую, огневую, строевую, топографическую и медицинскую подготовку (архив фото: https://archive.is/zNbmQ,https://archive.is/qYUWd, https://archive.is/RNn9T, https://archive.is/sRSFV, https://archive.is/sjxtN,https://archive.is/U1JYE, https://archive.is/PGiFp).

Система подготовки потенциальных будущих боевиков в “Казачьем Спасе” охватывает детей начиная с малых лет и весьма смахивает на систему, существующую в исламском фундаментализме и джихадизме. Детей приучают к оружию, войне, делению всего мира на своих и чужих и самое гнусное – к готовности отдать свою жизнь за какие-то навязанные извне, чуждые беларусам идеалы и цели (архив фото: https://archive.is/0v0Dn, https://archive.is/ixYTw, https://archive.is/ussS8).

Соответствующую психологическую, религиозную и идеологическую обработку проводят также священники РПЦ, экзархатом которой в Беларуси управляет митрополит Рязанский Павел, вполне возможно, что он даже не имеет белорусского гражданства (архив фото: https://archive.is/24iZQ, https://archive.is/AzbCc, https://archive.is/8xN66, https://archive.is/cIr9S, https://archive.is/amV4H, https://archive.is/OBwDL, https://archive.is/SMaGx).

Чтобы полностью и окончательно развеять оставшиеся сомнения в том, какие воззрения и убеждения вкладывают в юные головы инструкторы и духовники, приводим свидетельства из профилей соцсетей воспитанников этих так называемых военно-патриотических клубов (некоторые из них уже постигают азы военного искусства в Военной академии ГШ ВС Беларуси).

Вот, например, перед вами Артем Тисленко, 08.11.1997 г.р., г. Минск (архив профиля, фото). На фотографии ниже он запечатлен в качестве кадета “Казачьего Спаса” во время ежегодного летнего лагеря подготовки “Патриот” (архив фото).

А вот фотография, на которой он уж в качестве курсанта военной академии (архив фото):

Заслуживает внимания скриншот его профиля и групп, которые он себе добавил:

Вот он на праздновании годовщины рождения вождя всемирного пролетариата (архив фото):

На посту №1 возле Вечного огня на площади Победы в Минске (архив фото):

Почитая память павших в последней мировой войне, которые отдали свои жизни, в том числе, из-за действий палачей своих народов, Тисленко все же превозносит этих тиранов прошлого и настоящего, способных привести мир к новой беде. Вот некоторые его красноречивые посты: (архив: https://archive.is/UDkfd, https://archive.is/Wsdj7, https://archive.is/krqz4, https://archive.is/jtpYK):

Перед вами – еще один подрастающий казачок, Алексей Могирёв, 25.06.1998 г.р., г.Минск (архив профиля,фото).

2014 г., лагерь подготовки “Казачьего Спаса” (архив фото)

Весьма советуем ознакомиться с его профилем и группами, на которые он подписан, а также постами, здесь же приведем только некоторые из них (архив: https://archive.is/V64MK, https://archive.is/Nakyu,https://archive.is/z9EBZ, https://archive.is/RrGVN, https://archive.is/6eXPk, https://archive.is/14jMy).

И, наконец, представляем весьма интересного персонажа, которого, вполне возможно, привлекает в “Казачьем Спасе” именно идеологическая составляющая: Антон Гапонов, 18.11.1997 г.р., г.Десногорск, проживает в г.Минске (архив профиля, фото).

Вот партактив Белорусского республиканского союза молодежи (преемник советского ВЛКСМ) вручает ему какие-то книги. По всему видно – благовоспитанный, культурный и деловой молодой человек (архивфото):

А вот он вместе с “Казачьи Спасом” развлекается в страйкбол (архив фото):

Но стоит лишь приступить к изучению профиля, как обнаруживаешь нечто ужасное, что абсолютно не укладывается в мифологему “дедывоевали”. О патриотическом воспитании тоже говорить не приходится

(архив: https://archive.is/ZTlN1, https://archive.is/cQuOk, https://archive.is/8m7Hc, https://archive.is/bu6Jh, https://archive.is/OZLlo, https://archive.is/5zeyV, https://archive.is/dUwEt, https://archive.is/KQt8G, https://archive.is/Gdgot):

Это лишь весьма небольшая часть целого альбома-энциклопедии расизма, фашизма, нацизма, человеконенавистничества, который создал Гапонов, что подпадает под действие статей УК РБ о разжигании расовой, национальной, религиозной вражды или розни, пропаганды нацистской символики или атрибутики.

Как видим, ВПК "Казачий Спас" собирает в своих рядах юные неокрепшие умы, которые после соответствующей обработки вполне могуть стать и наверняка становятся воинами "русского мира" с различной степенью любви к нему и готовности принести себя в жертву.

Сам лидер группировки Петр Шапко во время бесед с журналистами акцентирует внимание на том, что все русскоговорящие народы являются частью великой «русской духовной общности». "Беларуская мова – это китч! Язык, который мы изучаем в школах, – искусственный", – говорит он. И после закономерного вопроса журналиста, не высказывали ли его воспитанники желания ехать воевать за «новороссию», он якобы признает, что, мол, были такие, но отговаривал при этом, как мог. Как видим – цинизм высшей категории.

Как известно, Фонд поддержки публичной дипломатии им. А. М. Горчакова является неправительственной организацией, созданной по распоряжению президента РФ в 2010 году и призванной **продвигать внешнеполитические интересы России**. Фонд в виде грантов финансирует из федерального бюджета РФ различные зарубежные пророссийские организации и СМИ, тем самым финансово подпитывая свою пятую колонну в этих странах.

Не исключается, что целью военной подготовки потенциальных боевиков "русского мира" на территории Беларуси может являться подготавливаемый российскими спецслужбами сценарий дестабилизации ситуации в стране с целью подавления возможного сопротивления пробелорусски настроенных силовиков и номенклатуры с последующей аннексией государства в состав России. Известный военный эксперт Дмитрий Тымчук высказал мнение, что подобную деятельность Россия разворачивала в Донбассе и в Крыму под флагами нынешних так называемых "ДНР" и "ЛНР". В своих предыдущих материалах и расследованиях Международное волонтерское сообщество InformNapalm уже не раз освещало тот факт, что значительная часть высшего военно-политического руководства Беларуси является потенциальными агентами влияния Российской Федерации, а очень многие представители Государственного пограничного комитета имели и, вполне возможно, имеют непосредственные связи с ФСБ России. Данный материал призван катализировать адекватную реакцию той части белорусских силовиков и чиновников, а также здоровых сил белорусского общества, которые не допустят дестабилизации обстановки в Республике Беларусь и остановят реализацию на ее территории сценария, угрожающего национальной безопасности государства.

Материал для публикации подготовил Денис Ивашин

*(CC BY) Информация подготовлена специально для сайта InformNapalm.org, при полной или частичной перепечатке и использовании материала активная ссылка на автора и наш проект обязательна.*Спецрасследование: воины

Current Location: Belarus, Minsk
Current Mood: awake
Tags: русский мир

♡ Leave a comment Share Flag Link

КОЛЫМА - РОДИНА НАШЕГО СТРАХА / ВДУДЬ

Apr. 24th, 2019 at 2:04 PM





♡ Leave a comment Share Flag Link

DEC. 10TH, 2018

8:13 PM





vitus
28 Sep 2018, 15:07

Subscribe

В поисках человека



Ежегодно в России пропадает около 120 000 человек – вы только вдумайтесь в эти цифры, это же население небольшого городка! При этом зачастую родственники или близкие люди по каким-то причинам боятся объявлять розыск и обращаются в полицию и к отрядам спасателей через 5 или...

Read more...

7 31 4

♡ Leave a comment Share Flag Link

МОИ ТВИТЫ

May. 20th, 2018 at 12:06 PM



- *Сб, 12:12*: Теперь точно: трамваев на улице Октябрьской не будет https://t.co/MnGuZrXUcR https://t.co/dyduivvZ88
- *Сб, 12:12*: "Мы ожидали успеха, но результатом стал триумф" https://t.co/TAdzcew9aP https://t.co/W8c3jDWwP8
- *Сб, 13:19*: Парад волынщиков и трип-хоп до полуночи: в Минске пройдет Большой британский фестиваль https://t.co/HbfgEzvKdE https://t.co/D20P7og8QB
- *Сб, 14:04*: Классная акция: пришедшим в кофейню в домашних тапочках готовят бесплатный кофе https://t.co/1XyWYtHQks https://t.co/VghIkD5CtO
- *Сб, 15:01*: Проблему подтопления улиц собираются решить, но не сейчас https://t.co/U4y2QBGTHH https://t.co/0XwLby74qt
- *Сб, 16:12*: Фотопроект: любимые картины работников Национального художественного музея https://t.co/gSbMQUO0T7 https://t.co/C3MvR1JExF
- *Сб, 16:12*: Поздравляшки https://t.co/TJhvOs2PXB https://t.co/SZQ0Ni4ws5
- *Сб, 20:43*: Веселые картинки. Гусеницы сожрали кусты возле администрации Партизанского района – сейчас там как в фильме ужасов... https://t.co/fdZWjWn5r4
- *Вс, 00:23*: RT @fedun_leonid: https://t.co/gCv5DdRpHq
- *Вс, 09:00*: SlutskTeam из Беларуси поборется за $100 000 на Imagine Cup 2018 в США https://t.co/0FvfSqi5Iz https://t.co/Zr2HvwJKc4

(Read more...)

Tags: twitter

♡ Leave a comment Share Flag Link

МОИ ТВИТЫ

May. 19th, 2018 at 12:06 PM



- *Пт, 12:10*: Поездка в вагончике Илона Маска под Лос-Анджелесом будет стоить $1 https://t.co/YStXOOkSGC https://t.co/l0d8cT1qje
- *Пт, 12:10*: Девушки с тату https://t.co/WMYyYfFajc https://t.co/7fr3sdzoPn
- *Пт, 13:18*: Разработчики новой CoD: сюжетной кампании не будет, потому что все играют в онлайне https://t.co/zkSNGfZSr1 https://t.co/6OddQR9sgd
- *Пт, 14:00*: Тут свежую Глюкозу со Шнуром подвезли https://t.co/8wW9KqDCJt https://t.co/CB4lrsQycr
- *Пт, 14:59*: Отдых по-русски https://t.co/NLTclwSsrr
- *Пт, 16:10*: Американцев попросили назвать любую книгу. Вопрос оказался сложным https://t.co/2blfcIc36a https://t.co/ksVgzPOZCP
- *Пт, 16:10*: Причина увольнения https://t.co/6GHGpOHLD3
- *Пт, 17:52*: Hubble Catches a Spiral Galaxy in Disguise картинка дня от NASA https://t.co/JDGtwBHmUK https://t.co/d0awjpmxH1
- *Пт, 20:40*: Филантропия и технологии: «Рыбаков Фонд» рассказал об IT-благотворительности https://t.co/LUyBUbmZCG https://t.co/PRlKOQgEPy
- *Пт, 22:52*: Orbital ATK Rocket Rolls Out for May 21 Launch картинка дня от NASA https://t.co/kmyMZAEsaY https://t.co/cBEYiIc2Hf

(Read more...)

Tags: twitter

♡ Leave a comment Share Flag Link

МОИ ТВИТЫ

May. 18th, 2018 at 12:06 PM



- *Чт, 12:07*: Александра Смелова в откровенной фотосессии https://t.co/KlvWuekFxY https://t.co/yzx6I6fUwW
- *Чт, 12:07*: Как правильно выпивать и флиртовать с россиянками https://t.co/PeaTi2JQFz
- *Чт, 13:15*: Flint Capital на EMERGE: «Хотим инвестировать в продукты, которые изменят мир» https://t.co/aS6vQD6UNV https://t.co/DpFM4jUPfd
- *Чт, 13:57*: Биткоин предложили превратить в единую валюту интернета https://t.co/9MM4QncGqY https://t.co/7aB1atOLBA
- *Чт, 14:56*: Актуальное https://t.co/kYmB1Ou3Gt https://t.co/f8n8GfJlTb
- *Чт, 16:08*: Халява, мэм! https://t.co/XriCXwvWbg
- *Чт, 16:08*: Нет повода не выпить! https://t.co/o8f1xHsd4K https://t.co/YtvGJrX1hU
- *Чт, 20:38*: Роботы не смогут заменить женщин — они слишком умны, образованны и участливы https://t.co/AXZMFCZOiR https://t.co/pJPwjU4V1Y
- *Чт, 20:52*: An Amazing View картинка дня от NASA https://t.co/aQKX9gDLOb https://t.co/QG5ft9lcuy
- *Чт, 21:03*: NASA Invites Media to Upcoming Launch of Science to Space Station via NASA https://t.co/dzgHTuFWJ1

(Read more...)

Tags: twitter

♡ Leave a comment Share Flag Link

МОИ ТВИТЫ

May. 17th, 2018 at 12:06 PM



- *Ср, 12:06*: «То, что Беларусь сделала, — пример для всех». Открылась конференция Venture Day Minsk https://t.co/WdkyGcNBKa https://t.co/Qp0zhuak5u
- *Ср, 12:06*: Беларусь удвоила экспорт ИКТ-услуг — он достигает $1,5 миллиарда https://t.co/AksqE1MVGx https://t.co/ED2ildM5cY

- *Ср, 13:14*: Venture Day Minsk: «Нельзя сказать: давайте сделаем Facebook и Uber на блокчейне» https://t.co/upRZ8Nxl3U https://t.co/rdyxCYEOZR
- *Ср, 13:54*: Вышел новый трейлер шестого фильма «Миссия невыполнима» (видео) https://t.co/v1DxkG7OYq https://t.co/7DS60AyPig
- *Ср, 14:54*: velcom заведет в школы бесплатный интернет, но только для образовательных ресурсов https://t.co/JqLXvlkudv https://t.co/BfbvUkJe6D
- *Ср, 16:07*: «Всем важен продукт, а откуда вы — не имеет значения». Майк Бутчер о стартапах https://t.co/jPnxE9rfGr https://t.co/4930YxvZDi
- *Ср, 16:07*: Опыт оптимизации https://t.co/Wvenrzw13T
- *Ср, 20:37*: Короткий аудиоклип поссорил интернет https://t.co/2svMLSqJCl https://t.co/Z9CyO9R7MI
- *Ср, 21:03*: NASA Television Updates Coverage of Earth-Observing Satellite Duo Launch via NASA https://t.co/4MXJ4nEwCt
- *Ср, 21:03*: NASA Satellites Reveal Major Shifts in Global Freshwater via NASA https://t.co/TYta4IEYqC

(Read more...)

Tags: twitter

♡ Leave a comment Share Flag Link

МОИ ТВИТЫ

May. 16th, 2018 at 12:06 PM



- *Вт, 13:11*: Репортаж с выставки ТИБО-2018 в Минске https://t.co/5RUEVCqQoY https://t.co/hhVOzUWPh2
- *Вт, 13:51*: Появилось новое изображение полностью безрамочного смартфона Lenovo https://t.co/e21HkWmi4A https://t.co/WEylb5W6Zu
- *Вт, 14:53*: Режиссер оскароносной «Формы воды» снимет хоррор для Netflix https://t.co/EPepBUZTv1 https://t.co/njOwsaRB2v
- *Вт, 16:04*: «Бизнесмен из Англии» выманил у могилевчанки $16,8 тысячи через соцсети (дополнено) https://t.co/itdh3NQKAF https://t.co/k0UlJwr7X8
- *Вт, 16:04*: Калинин: Беларусь ежегодно инвестирует 600 миллионов рублей в IT https://t.co/iv0SICsr8N https://t.co/VzofiYxPwH
- *Вт, 18:52*: A Sunny Day картинка дня от NASA https://t.co/CU6JWLkrqp https://t.co/9NHtrNjQj3
- *Вт, 20:34*: Стали известны характеристики флагмана LG V35 ThinQ https://t.co/tSphxz6nc9 https://t.co/uueVLlHcib
- *Ср, 00:03*: NASA Awards Protective Services Contract via NASA https://t.co/uvFtvygZOc
- *Ср, 08:50*: Чики-брики — и в дамки! Сиквел S.T.A.L.K.E.R. официально в разработке https://t.co/OACoycvldZ https://t.co/8tnh8DkmWZ
- *Ср, 10:30*: Люди с удивительными способностями https://t.co/ThffUM5w3a

Tags: twitter

♡ Leave a comment Share Flag Link

МОИ ТВИТЫ

May. 15th, 2018 at 12:06 PM



- *Пн, 13:08*: «Мстители: Война бесконечности» собрал $1,6 миллиарда и стал самым успешным фильмом Marvel https://t.co/Wthk2MCKv3 https://t.co/R89GENGwb1
- *Пн, 13:48*: Че пацаны, шашлыки? https://t.co/epVp2fmj5f
- *Пн, 14:51*: В Великобритании пропуски для порносайтов будут продавать в газетных киосках https://t.co/xmM8XbJRjq https://t.co/5KoMqv50Si
- *Пн, 16:02*: «Белтелеком» анонсирует «игровые» интернет-тарифы и тариф с телевизором https://t.co/r1AQe7eC00 https://t.co/yXUr93mFPz
- *Пн, 16:02*: Размер что надо https://t.co/51ATZ9VVtL
- *Пн, 20:33*: На Apple подали в суд из-за крушения самолета компании EgyptAir https://t.co/lI39e8u9At https://t.co/b1J7fokpV0
- *Пн, 21:52*: Europa by the Numbers картинка дня от NASA https://t.co/pkICFOEid9 https://t.co/mdcy6EcER2
- *Пн, 22:03*: Old Data Reveal New Evidence of Europa Plumes via NASA https://t.co/RJM33eMaCX
- *Пн, 23:03*: NASA Announces New Director of Johnson Space Center via NASA https://t.co/tYI5y0yBI7

- *Вт, 08:47*: В Минск наведался создатель языка программирования Scratch https://t.co/UUqnreDrZv https://t.co/LtdidxsWY5

(Read more...)

Tags: twitter

♡ Leave a comment Share Flag Link

МОИ ТВИТЫ

May. 14th, 2018 at 12:06 PM



- *Вс, 13:06*: Беглый взгляд на смартфон Honor 9 Lite (видео) https://t.co/HfRUPZQiJB https://t.co/JjnDjZUpoT
- *Вс, 13:46*: Празднование обычного Дня матери в обычной бразильской школе https://t.co/cuyZoAsewz https://t.co/CT879qR9uS
- *Вс, 14:49*: Можем обсудить https://t.co/SNstLlZk3N https://t.co/PUi2B4k5bw
- *Вс, 15:59*: Очень романтично: вас зовут на день сирени в Ботанический сад https://t.co/fwd2B2iRph https://t.co/MNAYU4so1n
- *Вс, 15:59*: Про одежду https://t.co/WRMBOeHZvS https://t.co/Ng3dtKP8yl
- *Вс, 18:04*: RT @JustFray: Праздничный кортеж уже готов ко встрече белорусских хоккеистов в Минске https://t.co/XN5GiXuYFG
- *Вс, 18:08*: RT @MasaBulanova: Ну что я вам скажу? Вот это все: ой, в Париже грязно, люди злые, много негров, никто по английски не говорит, крысы бегаю...
- *Вс, 20:30*: С каждым годом все больше: белорусы скупают квартиры в Польше https://t.co/b27aDlLPoY https://t.co/FBV1tu4WOQ
- *Вс, 22:53*: RT @frntshknvlsk: если Кожевникову отрубить жопу то она еще полдня будет пылать https://t.co/C6zljzsdSn
- *Вс, 23:12*: RT @negosduma: Лучше новостей сегодня не будет. Можно выходить из твиттера. https://t.co/jtr092VV0V

(Read more...)

Tags: twitter

♡ Leave a comment Share Flag Link

Previous 10 | Back to top