ПОДВАЛ

В Украине хотят ввести санкции против 8 белорусских спортивных чиновников. Кто попал в их число

15 июля 2023 в 10:14

«Зеркало»

В Украине предлагают ввести санкции против 36 представителей спортивных организаций России и Беларуси, активно поддерживающих войну против Украины, пишет reform.by.



Владимир Базанов. Фото: TUT.BY

Соответствующий проект постановления одобрила 14 июля Верховная Рада Украины.

Как заявила депутат **Ирина Борзова**, член Комитета по вопросам молодежи и спорту Верховной рады, за почти полтора года полномасштабного вторжения России погибло не менее 300 украинских спортсменов и тренеров.

«Почти 150 объектов спортивной инфраструктуры уничтожены полностью, около 300 спортивных школ сегодня не работают и 150

СЕЙЧАС ЧИТАЮТ



«Били лбами о стены и оземь, пока не вытекали мозги». РПЦ может канонизировать Суворова — вот какую роль он сыграл в истории Беларуси



Пропагандист Азаренок нашел себе новое занятие — он будет преподавать. Как думаете, где и какой предмет?

тысяч украинских спортсменов не имеют из-за войны условий для занятий спортом. И в то же время спортсмены из России и Беларуси поддерживают российскую агрессию против нашего государства, используют спорт для пропаганды», — сказала Ирина Борзова.

Из белорусских спортивных функционеров в список попали:

- **Владимир Базанов**, зампредседателя Белорусской федерации футбола,
- **Александр Барауля**, замминистра спорта и туризма,
- **Дмитрий Басков**, бывший глава Федерации хоккея Беларуси,
- **Александр Богданович**, глава Федерации хоккея Беларуси,
- **Сергей Репкин**, ректор Белорусского государственного университета физической культуры,
- **Сергей Рутенко**, глава Белорусской теннисной федерации,
- **Алим Селимов**, глава Белорусской федерации борьбы,
- **Любовь Черкашина**, член штаба национальной сборной Беларуси по художественной гимнастике.

Читайте также



«Юг стоит врагу поперек горла». Россия ударила минувшей ночью «Шахедами» по Украине



Кочанова сходила в сельский магазин и удивилась. Похоже, что она делает это нечасто



Новости по теме

Белорусской теннисистке Александре Саснович запретили участвовать в турнире в Чехии

На ЧМ-2023 по фехтованию украинку дисквалифицировали за отказ пожать руку россиянке. Решение вызвало скандал

РЕКОМЕНДУЕМ

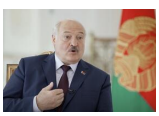

«Становится ясна реальная дистанция Лукашенко от принятия решений в Кремле». Мнение Артема Шрайбмана о будущем ЧВК Вагнера в Беларуси



На могиле Пригожина оставили стихотворение Бродского. В этом усмотрели сомнения в гибели основателя ЧВК Вагнера

«Нет нормальных людей, кто поддерживает». Главный тренер по художественной гимнастике Ирина Лепарская высказалась о войне в Украине

Если вы заметили ошибку в тексте новости, пожалуйста, выделите её и нажмите Ctrl+Enter

Война в Украине | Спорт

1

Популярное

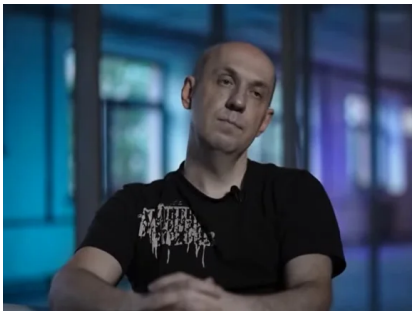

Аналитику Поротникову грозит до 15 лет свободы за измену государству. Его обвинили в том, что он умел анализировать открытые источники

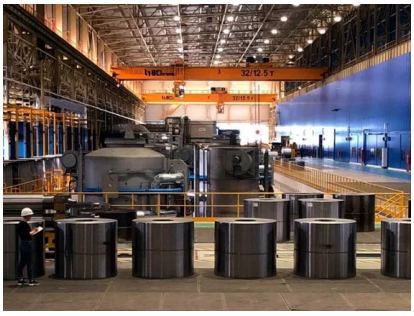

Чиновники похвастались «идеальным предприятием», которое «отжали» с согласия Лукашенко у частника, а о его национализации — ни слова



В США вскрыли двухсотлетнюю «капсулу времени», спрятанную в памятнике Тадеушу Костюшко. Заглянули внутрь и удивились



Беспилотники атаковали аэродром в Пскове: повреждены четыре самолета Ил-76



Украина, как и в прошлом году, массово атакует российские аэродромы. Но теперь тактика ВСУ стала иной — вот что происходит



Евгения Пригожина похоронили в Санкт-Петербурге. Силовики оцепили кладбище

Помните политзаключенную, которая потеряла ребенка в колонии? Она получила ранение в Херсоне



Нацбанк напрягает кредитный «хапун». Регулятор подготовил изменения



Пропагандист Азаренок нашел себе новое занятие — он будет преподавать. Как думаете, где и какой предмет?



Айтишник уехал в Польшу, но там «не вышло». Через полтора месяца он вернулся обратно в Беларусь, но уже «тунеядцем»



Программист и донор спермы решил встретиться со своими 96 детьми. Он уволился и отправился в путешествие

«Лукашенко и Путин видят себя всех побеждающими». Большое интервью с Тамарой Эйдельман

Листайте дальше, чтобы прочитать следующую новость