

Милицию Браславского района возглавил Александр Мяделко

Люди

05.09.2022 admin

Теперь официально: Александр Мяделко, с середины июля исполнявший обязанности начальника РОВД, утвержден в должности. Соответствующий приказ личному составу отдела зачитал первый заместитель начальника УВД Витебского облисполкома, начальник милиции общественной безопасности полковник милиции Алексей Шахович.

Александр Геннадьевич Мяделко родился в 1978 году в Поставах. Окончил Могилевскую школу милиции МВД Республики Беларусь, Академию МВД Республики Беларусь.

Всю свою трудовую деятельность посвятил службе в органах внутренних дел. Прошел путь от участкового инспектора и оперуполномоченного отделения уголовного розыска до первого заместителя начальника РОВД. С сентября 2021 года проходил службу в должности первого заместителя начальника отдела внутренних дел Поставского райисполкома – начальника милиции общественной безопасности.

С июля текущего года исполнял обязанности начальника Браславского РОВД. В звании подполковника милиции.

В соответствии с указами Президента Республики Беларусь награжден медалями «За безупречную службу» III и II степеней. Поздравляя Александра Мяделко с назначением на новую должность, Алексей Шахович отметил, что вверенный ему коллектив надежен и слажен, способен качественно выполнять стоящие перед ним задачи.

Проанализировав работу нашего РОВД, он указал на отдельные ее недостатки, при этом подчеркнул, что все они незначительны и могут быть устранены при грамотной организации дела. ■

Вячеслав КОЛОДЫНСКИЙ

◂ В Браславском ра…

Как получить аренд…

ЧИТАЙТЕ ТАКЖЕ

Чем занимается сыросол и почему во многом от него зависит, каким будет бутерброд на нашем столе? Искали ответы на браславском производстве

05.12.2023 admin

Молодой хореограф из Браслава: «В профессию шла целенаправленно»

05.12.2023 admin

Не умела ни читать, ни писать, а теперь пишет стихи. История незрячей браславчанки

05.12.2023 admin

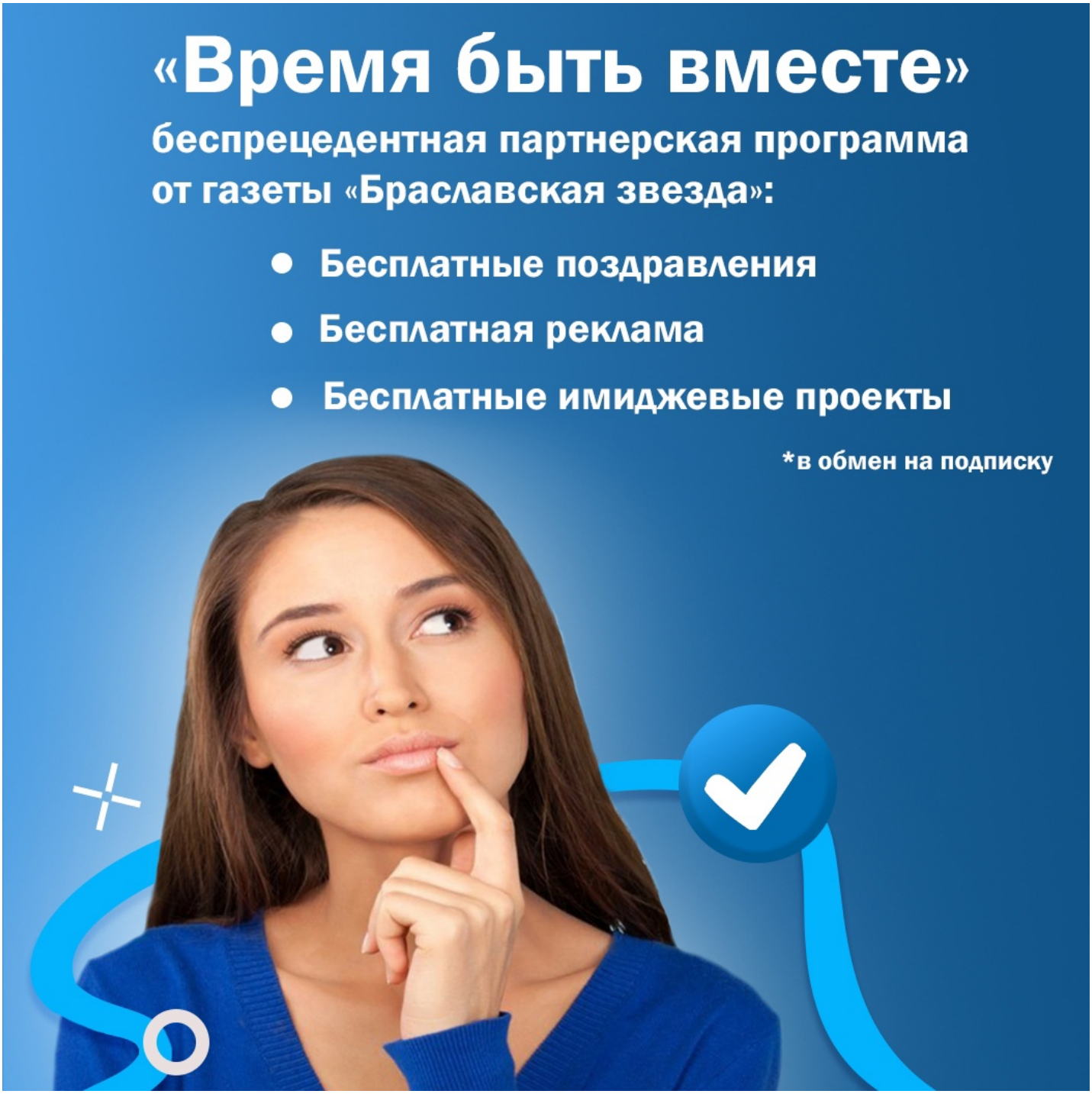

Поиск… Поиск



8,466 aangemelden

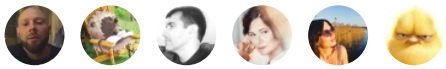

Aanmelden voor nieuws

Браслав Online
5 592 участника

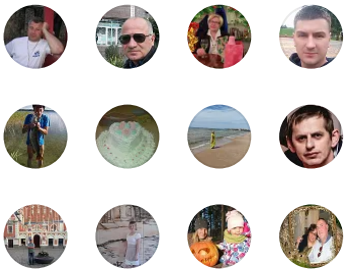

Вступить



| | | Официальный сайт районной газеты «Браславская звезда». Все права защищены. При цитировании активная ссылка на braslav-star.by обязательна. Полная перепечатка текста допускается только с письменного разрешения редакции. |