Поддержи "Весну" на PATREON

За намерение поехать воевать в Украину против российских войск судят жителя Докшиц

04.11.2022 **Тэги**: суды, уголовное преследование, политзаключенные



Сергей Грибович. Фото из социальных сетей

В Витебском областном суде 4 ноября началось разбирательство по уголовному делу жителя Докшиц, 53-летнего Сергея Грибовича, которого обвиняют по ряду "протестных" и диффамационных статей.

Дело в закрытом режиме рассматривает судья **Евгений Бурунов**.

Первоначально сообщалось, что политзаключенный житель Докшиц Сергей Грибович был задержан в начале марта 2022 года по двум статьям Уголовного кодекса: ст. 130 (Разжигание расовой, национальной, религиозной либо иной социальной вражды) и ст. 361-3 УК (Участие на территории

иностранного государства в вооруженном формировании или вооруженном конфликте, военных действиях, вербовка либо подготовка лиц к такому участию).

В "покаянном видео" мужчина говорил, что заполнил анкету в Telegram, чтобы поехать воевать в Украину против российских войск.

В суде Грибовичу предъявили следующие обвинения:

- **ст. 369** — оскорбление представителя власти;
- **ч. 1 ст. 130** — разжигание расовой, национальной, религиозной либо иной социальной вражды;
- **ч. 1 и ч. 2 ст. 367** — клевета в отношении президента Республики Беларусь;
- **ч. 1 и ч. 2 ст. 368** — оскорбление президента Республики Беларусь;
- **ч. 1 ст. 361-3** — создание экстремистского формирования либо участие в нем.

Поддержите политзаключенного открытками и письмами: СИЗО-2, Витебск ул. Гагарина 2, 210026, ***Сергей Михайлович Грибович.***

Твитнуть



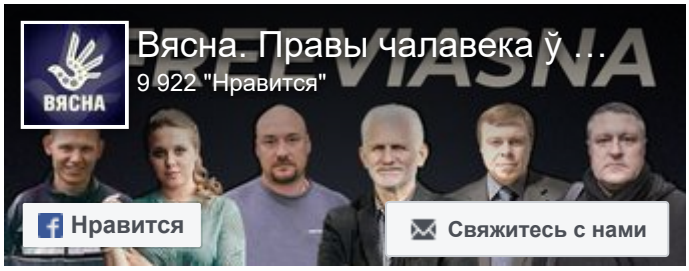

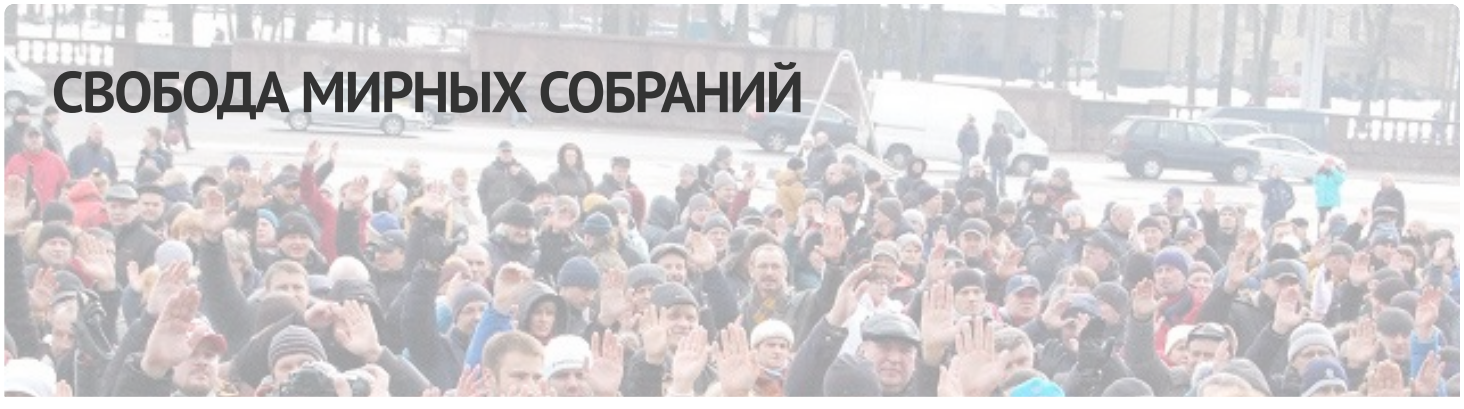

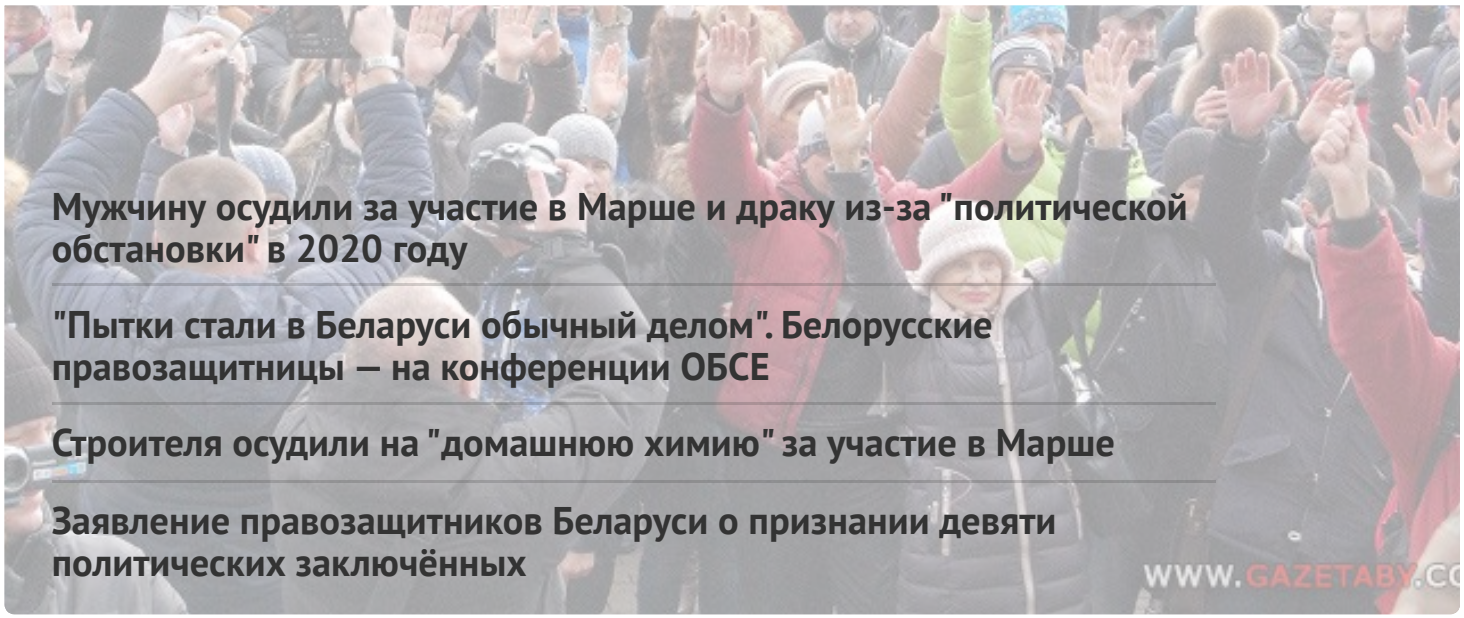

Мужчину осудили за участие в Марше и драку из-за "политической обстановки" в 2020 году

"Пытки стали в Беларуси обычный делом". Белорусские правозащитницы — на конференции ОБСЕ

Строителя осудили на "домашнюю химию" за участие в Марше

Заявление правозащитников Беларуси о признании девяти политических заключённых

WWW.GAZETABY.CO

ПЕНИТЕНЦИАРНАЯ СИСТЕМА

"Если ответ не нравился, то били". В СИЗО-1 во время жесткой проверки избивали заключенных

Политзаключённого Вадима Гурмана, имеющего серьёзные проблемы со зрением, пытают в горецкой колонии

"Это была отдушина — встретить своего однодумца", — бывшие политзаключённые про этап в одном вагоне

"КГБ думал, что мы ботоферма", — бывшая политзаключённая по "делу Зельцера"







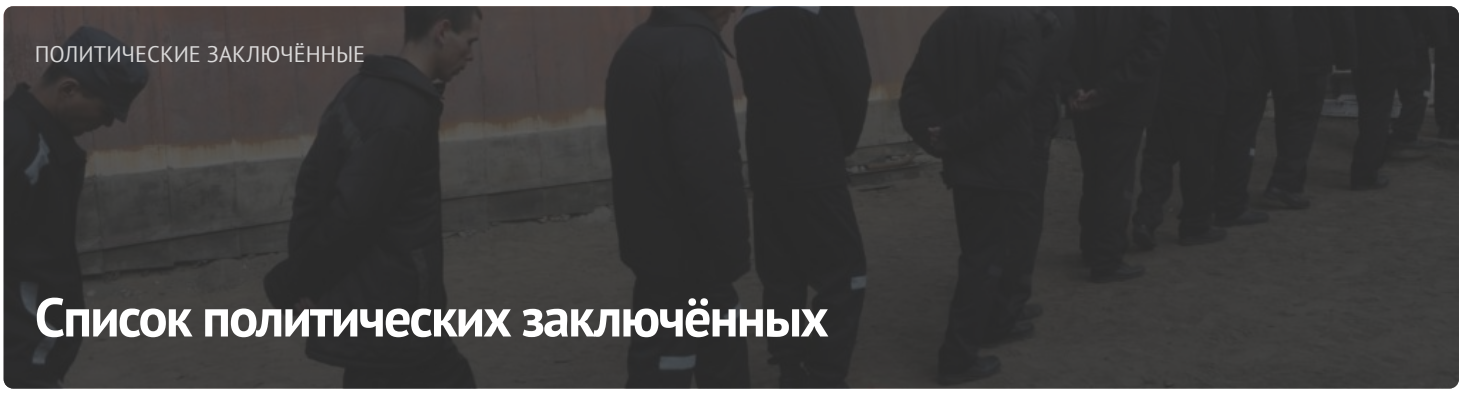

ПОСЛЕДНИЕ НОВОСТИ

Без изменений. Прошла апелляция по делу "Вясны"

В Минске судят двоюродного брата заместителя командира полка Калиновского Вадима Кабанчука: прокурор просит три года колонии

"В мыслях с теми, кто встречает этот день за решёткой". Международная общественность поздравляет "Вясну" с днем рождения

Мужчину осудили за участие в Марше и драку из-за "политической обстановки" в 2020 году

Задержания и аресты: хроника политического преследования 24-26 апреля (дополнено)

"Мы не хотим быть заложниками", – весновцы на акции в Вильнюсе

Мужчину осудили на год "химии" за сорванный флаг

"Суды утратили свою функцию, а гражданское общество подверглось сокрушительной атаке". Павел Сапелко — на конференции ОБСЕ

МОНИТОРИНГ НАРУШЕНИЙ

Ситуация с правами человека в Беларуси. Март 2023



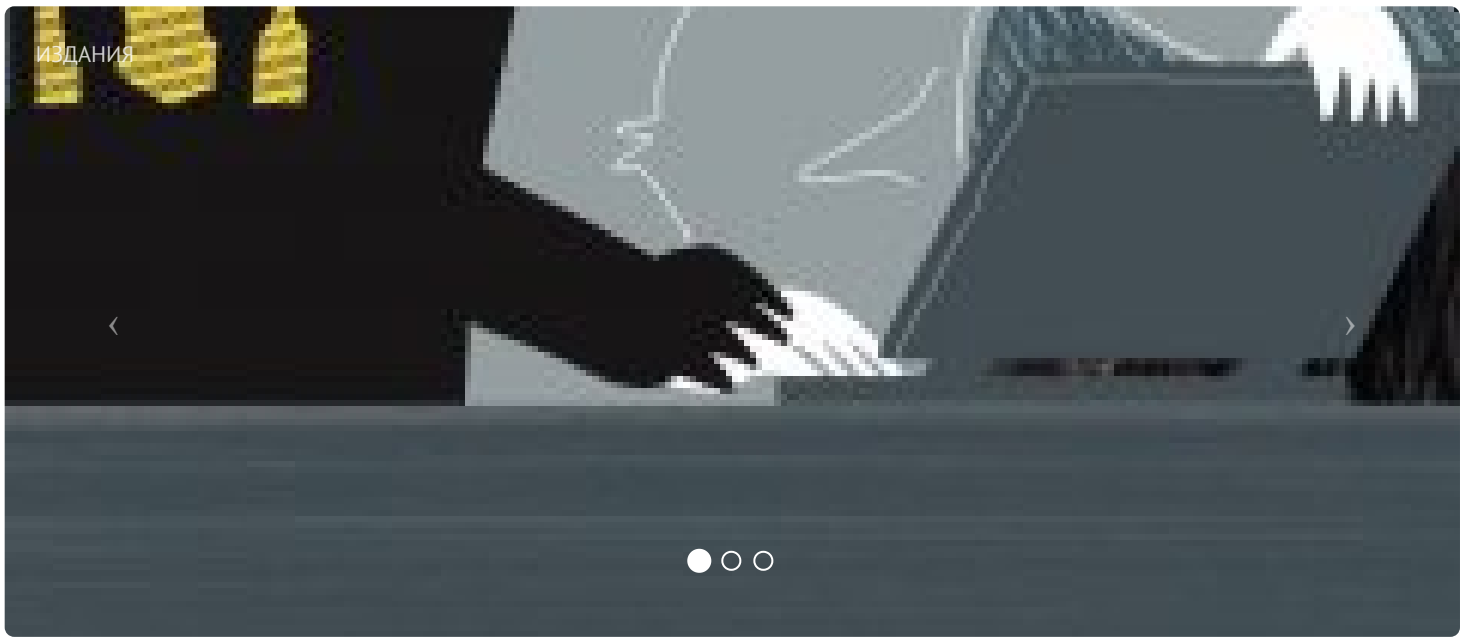

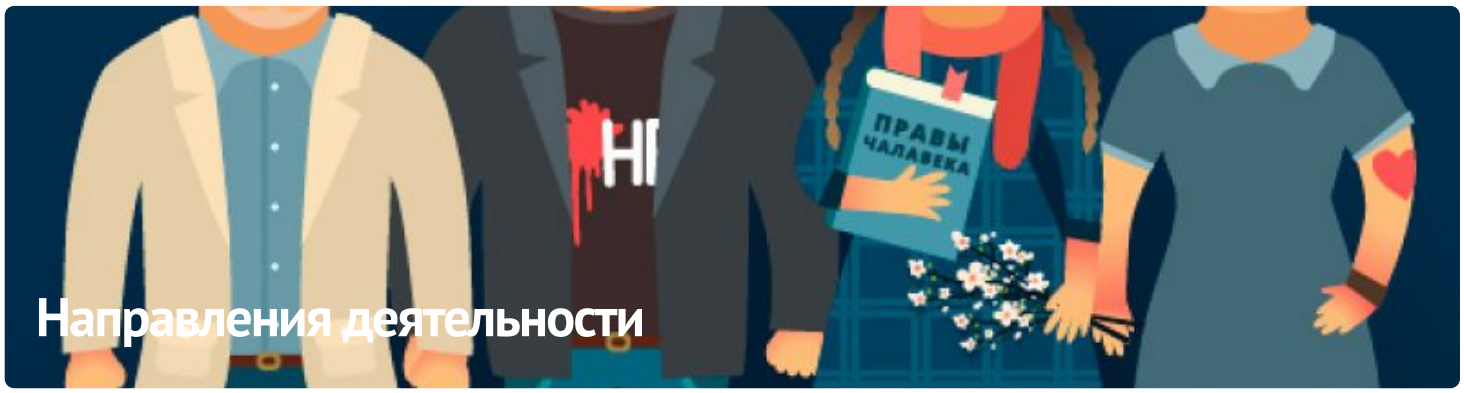

ПАРТНЁРСТВО

ЧЛЕНСТВО

























E-mail: viasna@spring96.org | При использовании материалов активная ссылка на сайт обязательна | RSS

