Пінскі Веснік
Новостной портал Пинщины

Пинщина в лицах

Анна ГАЙДУК: «Работать с молочной группой продуктов очень интересно»

27.07.2023 0 116

Начать, пожалуй, нужно с того, что ОАО «Север-Пинск» объединяет целую сеть магазинов: «44-й меридиан», «Экватор», «Запад», универсамы «Брест» и «Альбрехтово», включает продовольственную базу. Оно ставит основную цель – работать так, чтобы покупатель был доволен. И достигает ее. А все потому, что торговые объекты расположены в шаговой доступности в разных уголках города; ассортимент качественных продовольственных товаров –

широкий; ценовая политика такова, что приобрес
нужные продукты реально при любых финансовы
возможностях плюс высокие стандарты
обслуживания – дружелюбная атмосфера,
индивидуальный подход к каждому покупателю,
подробные консультации по любому
интересующему его товару. Стоит ли удивляться,
что не один или два, а сразу 18 тружеников данного
открытого акционерного общества получат
Почетные грамоты и Благодарственные письма
различного, в том числе и областного, уровня к
профессиональному празднику, который торговые
работники традиционно отмечают в последнее
июльское воскресенье. Среди них товаровед I
категории магазина «44-й меридиан» Анна ГАЙДУК.
Ее ждет Благодарственное письмо Брестского
областного исполнительного комитета. О
заслуженная награда. От души поздравл

ТГ канал



Анна Степановна в этой должности уже 15 лет. До
сих пор благодарит судьбу, что свела ее с таким
замечательным человеком, как Людмила
Николаевна Шоломицкая – в настоящее время
заместитель директора ОАО «Север-Пинск». Тогда
она сумела расположить к себе, заинтересовать
предстоящей деятельностью и четко расставить в
ней акценты. И Анна сделала, как теперь понимает,

очень правильный шаг в своей жизни. Поэтому сейчас, рассказывает, на работу идет с удовольствием: любит то дело, которым занимается; ей комфортно с людьми, с которыми вместе трудится. А ведь в самом начале ее трудового пути все развивалось по другому сценарию.

После окончания средней школы № 14 она, что называется, за компанию поехала с друзьями в областной центр, где поступила в СПТУ-151. Получив там специальность цоколёвщицы, работала на Брестском ламповом заводе, признается, без особого удовольствия. Когда по семейным обстоятельствам пришлось вернуться в Пинск, пошла в райпо учеником продавца. Но перспектива работать на районе не радовала, и она устроилась кладовщиком в горплодоов
Тогда же заочно училась на экономиста-менеджера в Пинском филиале Института управления и предпринимательства. Уже после второго курса ее перевели на должность экономиста, позже назначили начальником планового отдела. Так она и трудилась, пока не ушла в декретный отпуск. Как раз в то время из-за убыточности горплодоовощторг реорганизовали, присоединив его к ОАО «Север-Пинск».

Сынишке Станиславу исполнилось три годика, и она вышла на работу. Ей предложили место в магазине «44-й меридиан» в должности бухгалтера или товароведа. Она выбрала вторую. Окончила курсы повышения квалификации, и на ее хрупкие плечи легла забота о всей группе молочных продуктов, предлагаемых покупателям.

Анна Степановна рассказывает, что работать с данной группой очень интересно, ведь это в основном скоропортящиеся продукты.

ТГ канал

Ассортимент широчайший. Те же молоко, кисломолочная продукция поступают от производителей как Брестчины, скажем, от «Савушкина продукта» или лунинецкой «Молочной капельки», так и гродненского «Молочного мира», могилевской «Бабушкиной крынки» и ряда других. Словом, «молочка» на любой вкус и кошелек. Важно знать, сколько и чего конкретно нужно заказать, чтобы реализовать и угадать со сроками. И здесь помогают не только знания, умение анализировать ситуацию, годами накопленный опыт, но и профессиональная интуиция, которая, как правило, не подводит. Очень пригодилось полученное экономическое образование.

В свободное время Анна Степановна увлекается фитнесом, радуется, что, как и она, сын человек целеустремленный, в жизни будет заним любимым делом, ведь первый важный шаг на этом пути уже сделан – на бюджете Станислав учится на программиста – им мечтал стать с детства – в Белорусском государственном университете информатики и радиоэлектроники.

Наталья КИРКОВЕЦ.

Фото автора.

ТГ канал

вконтакте P-V.BY Пінскі веснік

sparrow

После трех дней в реанима...
ladys.media

Чудовища Мать пленного русского...
kasharynews.ru

Волгоград из-за аварии школьн...
v1.ru

Срочная весть из Курска! Кремль...
vm.ru

Шок! Россиянин в ответ на замечан...
mogilevnews.by

Няне вменили смерть младенц...
fontanka.ru

Норильск-Тамбов! Болельщи замерли...
sport-tv.by

Коклюш, COVID и лихорадка Западно...
prokazan.ru

ТГ канал





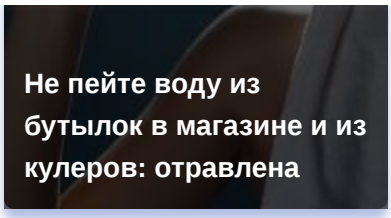

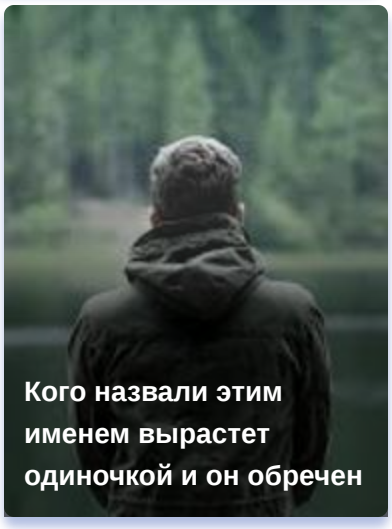

ОСТАВИТЬ КОММЕНТАРИЙ

ТГ канал

Ваш комментарий

Имя*

Email*

Сохраните мое имя, адрес электронной почты и веб-сайт в этом браузере для следующего комментария.

ПРЕДСТАВИТЬ

ПОХОЖИЕ НОВОСТИ

Семья Литвинчук:

Анна Кузюр: «Каждый день иду на

Іван Калоша. Чалавек і настаўнік з

шаг за шагом к своей мечте

работу с удовольствием»

вялікай літары

Погода в Пинске

19 октября 14:00		+8°
Сб 19 октября		0…+9° ☂ 0%
Вс 20 октября		0…+11° ☂ 0%
Пн 21 октября		+2…+13° ☂ 0%

ТГ канал

Лучшие курсы валют на 19.10.24

Валюта	НБ РБ	Покупка	Продажа
USD	3.3119	3.27	3.284
EUR	3.5960	3.556	3.579
RUB	3.4070	3.394	3.414

АРХИВ НОВОСТЕЙ

ТЕГИ

17 СЕНТЯБРЯ (58) 80 ЛЕТ ОСВОБОЖДЕНИЕ БЕЛАРУСИ (49) А1 (32) АПК (69) АФИША (98) БРСМ (58) БЕЛАРУСЬ (448) БЕЛАЯ РУСЬ (70) БЕРЕСТЕЙСКИЕ САНИ-2024 (31) ГАИ (81) ГРОЧС (44) ЕЛЕНА ЖУК (35)

ЗДОРОВЬЕ (50) ЗДРАВООХРАНЕНИЕ (55) ИМНС (45) ИННА УРБАНОВИЧ (70) КИНОТЕАТР ПОБЕДА (39)
КУЛЬТУРА (90) ЛУКАШЕНКО (265) ЛЮДМИЛА ЗУБКО (54) ЛЮДМИЛА РЕБКОВЕЦ (60) МЧС (73)
ОБРАЗОВАНИЕ (207) ПРОЕКТ «ПВ» (28) ПИНСК (411) ПИНСКИЙ РАЙОН (279) ПОЛЕСГУ (40)
ПОЛИТИКА (128) ПРЕЗИДЕНТ (273) ПРИЕМ ГРАЖДАН (47) СПОРТ (88) ЭКОНОМИКА (173) ВОПРОСЫ (86)
ВЫБОРЫ-2024 (29) ГОВД (128) ДЕТИ (160) КОНКУРС (80) МОЛОДЕЖЬ (218) ПАМЯТЬ (39)
ПРАЗДНИКИ (132) ПРОКУРАТУРА (33) ПРОФСОЮЗЫ (82) РОВД (109) СЕМЬЯ (53) УВД (41)

СВЕЖИЕ КОММЕНТАРИИ

Наталья к записи **Разгоняет ли дожди противоградовая установка?**

Artem к записи **Уличные мастера: ремесленники преображают пешеходную улицу в Пинске**

Мыцья к записи **Мемориальная доска в честь В.А.Гайдаенко обрела в Пинске новый адрес**

ТГ канал



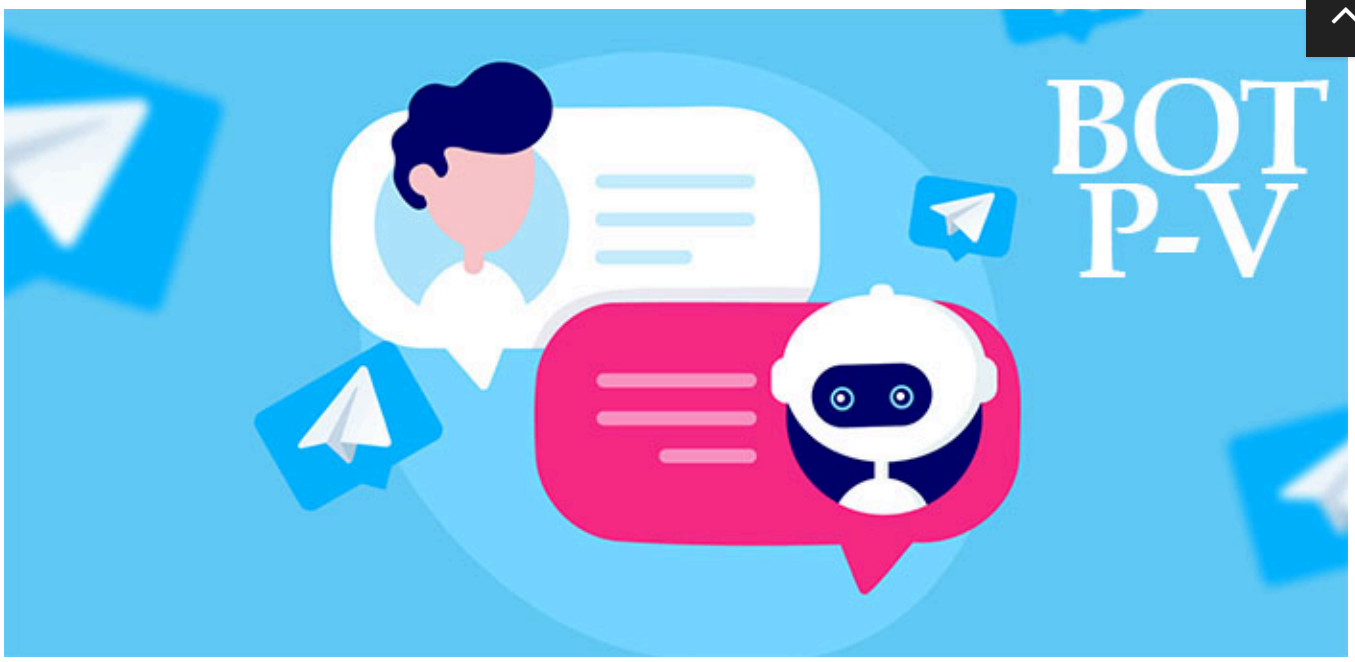

НОВОСТИ

ТГ канал

Гороскоп для лучших знаков зодиака 21 – 27 октября

19.10.2024 0

Яблоки на любой вкус и цвет

19.10.2024 0

Сделали куклу-оберег своими руками и побывали на поле

18.10.2024 0

Юльяна Божко: «Семья приоритет государства»

18.10.2024 0

Минздрав запретил ввоз некоторых стеклоомывающих жидкостей из-за превышения содержания метанола

18.10.2024 0

«Святость рождения – 2024»: в числе победителей сотрудники Пинского роддома

18.10.2024 0

Семь иностранцев стали гражданами Республики Беларусь

18.10.2024 0

НОВОСТИ ПАРТНЁРОВ



До 1 ноября полностью запретят установку



Теперь нельзя. Пенсионеров, доживших до 70 лет,

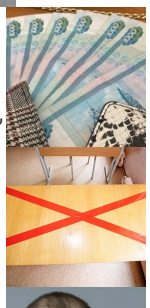

Невзирая на доход. С ноября к пенсии добавят по 2712

Студентов ПсковГУ переводят на дистанционное

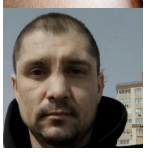

«У меня сейчас сердце

ТГ канал

ДОСУГ

Основы здорового питания: принципы, которые работают всегда

02.07.2024 0

Суперпродукты: мифы и реальность. Что действительно стоит добавить в рацион?

26.05.2024 0

Разоблачаем мифы о питании: что на самом деле работает для вашего здоровья

26.05.2024 0

Основы здорового питания: как создать идеальный рацион на каждый день

26.05.2024 0

ТГ канал

Пышные ПАНКЕЙКИ на молоке

10.10.2023 0

ПОИГРАТЬ

Игра головоломка – отражение луча

16.02.2023 0

Игра – математика для детей

16.02.2023 0

Игра с монстрами Nightmare Creatures

16.02.2023 0

Газета "Пінскі веснік"

6,119 followers

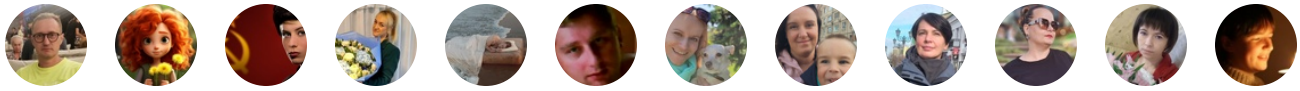

Follow on VK

ПАРТНЁРЫ

Пинский государственный аграрно-технический колледж имени А.Е.Клещева

0

Момент Кредит

1

Joma Pinsk Belarus

0

Магазин сантехники. Пл. Ленина 3

0

Химчистка авто в Пинске (Автоclean)

0

ТГ канал

ПОДПИШИТЕСЬ НА НАС

АРХИВ НОВОСТЕЙ

Выберите рубрику

Октябрь 2024

Пн	Вт	Ср	Чт	Пт	Сб	Вс
	1	2	3	4	5	6
7	8	9	10	11	12	13
14	15	16	17	18	19	20
21	22	23	24	25	26	27
28	29	30	31			

« Сен

ТГ канал



ГАЗЕТА

Пінскі Веснік

ГЛАВНЫЙ РЕДАКТОР

Колодич Анна Викторовна
+375-165-63-72-50

АДРЕС РЕДАКЦИИ

225710, Брестская область, г.Пинск,
ул.Горького, 74
pv@brest.by

РЕКЛАМА НА САЙТЕ И В СОЦСЕТЯХ

+375-165-62-35-75
+375-44-768-86-76 (Viber)

ПРИСОЕДИНЯЙТЕСЬ К НАМ В СОЦСЕТЯХ

ТГ канал

© 2014 — 2024 Пінскі веснік. Новости Пинска | Использование материалов разрешается при письменном согласии редакции