НОВОСТЬ ДНЯ

ГУБОПиК управляет силовик, родственника которого репрессировали

3 августа 2022 в 15:34
«Зеркало»

Уже пять месяцев одно из самых одиозных управлений МВД работает без руководителя. После перевода Андрея Паршина в Департамент обеспечения оперативно-розыскной деятельности место руководителя так никто и не занял. Но на днях по ОНТ выступил временно исполняющий обязанности начальника ГУБОПиК — полковник Дмитрий Ковач, заметила «Наша Ніва».



Дмитрий Ковач. Фото: скриншот видео ОНТ

По информации издания, Ковачу 43 года. Он родом из поселка Елизово, что в Осиповичском районе. Службу в милиции Дмитрий Ковач начал в 2000 году, когда стал патрульно-постовым в Осиповичском РОВД. Затем он перешел в криминальную милицию. В ГУБОПиК работает с 2004 года. Четыре года назад стал замначальника управления.

СЕЙЧАС ЧИТАЮТ

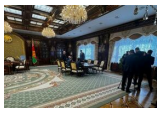

Лукашенко назначил нового директора Департамента финмониторинга, а также согласовал новых чиновников и руководителей крупных предприятий



На жителя Ошмян завели уголовное дело за «аморальную» выходку во время стрима, который почти никто не смотрел

По словам источников «Нашай Нівы», последнее время Ковач занимался «экономическим блоком»: экономическими и коррупционными задержаниями. Также источники издания утверждают, что Ковач руководил обысками в штабе претендента в кандидаты в президенты Виктора Бабарико. Именно тогда, как утверждается, силовики получили оцифрованные данные белорусов, которые оставляли свои подписи за Бабарико. Это во многом упростило им дальнейшую работу.

Кроме этого, по словам источников издания, Дмитрий Ковач участвовал в избиениях белорусов, которые выходили на марши протеста в 2020 году.

Между тем, среди предков Ковача были и репрессированные. Так, брата его прадеда — Давида Красногира из деревни Кривичи Лидского района — обвинили по статье 63−1 УК БССР «Измена родине» в 1948 году.

«Изменой родине» признавались действия, совершенные в ущерб военной мощи СССР, его государственной независимости и неприкосновенности территории, а также шпионаж, выдача военных или государственных тайн, переход на сторону врага, побег или перелет за границу. В реальности же в то время это обвинение предъявляли людям с самым широким спектром вины — от «недонесения» до участия в антисоветском подполье. За какое конкретно действие обвинили Давида Сергеевича и что с ним стало в итоге, неизвестно.

Напомним, прошлый руководитель ГУБОПиК Андрей Паршин пробыл на должности около года. Позже его перевели в другое подразделение. А затем он попал в скандал: выстрелил в ногу подростку в жилом комплексе «Каскад». Позже отец мальчика публично извинился за сына.

До него с сентября 2014 по ноябрь 2020 года ГУБОПиК руководил нынешний заместитель министра внутренних дел Николай Карпенков.

Новости по теме

Главное — поддерживать власть. После 2020-го на высоких должностях в Беларуси оказалось немало неожиданных людей — рассказываем

Силовики вломились через окно в квартиру подозреваемой в участии в протестах минчанки

От бывших соратников до новых политиков. Собрали список (очень длинный) людей, которых Зенон Позняк считает агентами спецслужб

Если вы заметили ошибку в тексте новости, пожалуйста, выделите её и нажмите Ctrl+Enter

Силовые ведомства

РЕКОМЕНДУЕМ

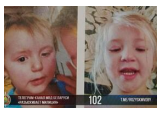

Медики рассказали о состоянии двух маленьких сестер, найденных в лесу в Пуховичском районе



Падение на красной дорожке, эмоции победителей и голый Джон Сина. Показываем главные кадры с церемонии вручения «Оскара»

1 9 2 4

Популярное



«Делала домашнее задание — внезапно начала неметь левая часть тела». Поговорили с белорусами, которые перенесли инсульт до 30 лет



«Если насильнику дадут три года, я уеду из страны». Репортаж «Зеркала» с марша «Ее звали Лиза» памяти погибшей беларуски



В первом послеоперационном фото Кейт Миддлтон обнаружили «признаки манипуляции». Новостные агентства отозвали снимок



В Пуховичском районе нашли двух маленьких сестер



Гродненка выиграла дорогой внедорожник за репост в Instagram



Восемь детей и взрослый умерли, съев мясо морской черепахи на популярном среди беларусских туристов африканском курорте



Беларусы побежали сдавать доллары и евро в обменники, чем помогли



Первый случай в Украине: у пенсионерки из Винницы

Нацбанку с валютной заначкой

конфисковали квартиру и дали срок за сепаратизм



Прогноз по валютам: неделя рекордов на мировых рынках приведет к дешевому доллару?



«Убийцы не идут по Европе, потому что их сдерживают украинцы под сине-желтым флагом»: Зеленский резко ответил папе римскому



Ученые назвали загрязнитель воздуха, который вызывает болезнь Альцгеймера



В Витебске на переходе грузовик сбил школьницу. Видео наезда

Листайте дальше, чтобы прочитать следующую новость