Актуалии Главное Праздники

Работники прокуратуры Кобринского района отметят профессиональный праздник

25/06/2018 1005 admin Комментариев нет

На страже законности и порядка

Борьба с коррупцией, профилактика правонарушений и преступлений, надзор за соблюдением законодательства и выполнением государственных программ – только некоторые направления деятельности прокуратуры. О том, как реализуется данная работа на Кобринщине и какие результаты уже достигнуты, в преддверии профессионального праздника рассказывает прокурор Кобринского района Александр Петросюк.

– Характеризуя криминогенную ситуацию, следует отметить, что в Кобринском районе сегодня отмечается снижение общего количества преступлений, – рассказывает Александр Иванович. – Во многом это – результат работы прокуратуры в тесной взаимосвязи с другими субъектами профилактики. Вместе с тем, вызывает озабоченность рост преступлений в семейно-бытовой сфере.

Профилактика последних занимает в работе прокуратуры важное место. Нередки случаи, когда семейные скандалы заканчиваются ещё до прибытия милиции – конфликтующие стороны приходят к примирению, виновник остаётся безнаказанным, но ситуация остаётся неразрешённой. В целях предупреждения подобных преступлений активно используется такая мера, как возбуждение в отношении семейных дебоширов административного процесса и уголовных дел профилактической направленности. Об эффективности указанных мер свидетельствует тот факт, что за текущий год на семейно-бытовой почве не было зафиксировано умышленных убийств,

ВЕРСИЯ ДЛЯ СЛАБОВИДЯЩИХ





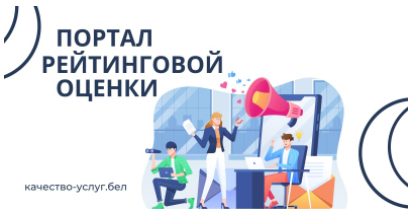

случаев нанесения тяжких телесных повреждений. За ненадлежащую работу по предупреждению преступлений и правонарушений были привлечены к дисциплинарной ответственности 5 должностных лиц.

Не теряет актуальности и тема борьбы с коррупцией. Как отметил Александр Петросюк, несмотря на то, что в численном отношении сегодня и наблюдается снижение коррупционных преступлений, работы в этом направлении предстоит ещё очень много. Так, имеются примеры нерационального использования бюджетных средств, в районе отмечаются нарушения законодательства при осуществлении государственных закупок, а также случаи выполнения государственными должностными лицами иной оплачиваемой работы, что запрещено законом. С начала года прокуратурой Кобринского района было вынесено 5 представлений и 2 предписания об устранении нарушений законодательства по борьбе с коррупцией, к дисциплинарной ответственности привлечены 10 должностных лиц, 2 лица – к административной ответственности, 4 – официально предупреждены о недопустимости повторного совершения правонарушений. Также становятся актуальными вопросы надзора за соблюдением законодательства при исполнении судебных постановлений и иных актов о взыскании денежных сумм в пользу граждан, государства и юридических лиц государственной формы собственности. Ведь именно от результативности возмещения вреда, причинённого правонарушениями, от реального взыскания наложенных штрафов во многом зависит авторитет всей правоохранительной системы.



Разумеется, это – только малая часть большой работы, которую сегодня выполняет прокуратура Кобринского района. Несмотря на огромную ответственность, которая возлагается на служителей закона, в коллектив прокуратуры приходят молодые перспективные кадры, которые, следуя примерам своих наставников, сознательно выбирают свой непростой, но такой необходимый путь.

Брестоблимущество

POMOGUT.BY
ПОНЯТЬ ПРИНЯТЬ ПОМОЧЬ
ПОМОГУТ тем, кто столкнулся с наркотиками
ПОМОГУТ РОДИТЕЛЯМ, чьи дети оказались в плену наркозависимости
ПОМОГУТ ПОДРОСТКАМ, противостоять наркотикам
ПОМОГУТ ПОТРЕБИТЕЛЯМ, оказавшимся один на один с зависимостью
БЕСПЛАТНО
АНОНИМНО
КОНФИДЕНЦИАЛЬНО
UNODC

1PROF.BY

Реклама по новым правилам
РЕКЛАМА
«Рекламный» сбор:
важно для всех рекламодателей!

ТЕРРИТОРИЯ ЗДОРОВЬЯ КОБРИНСКИЙ РАЙОН

Присоединяйтесь к Viber-чату "Кобрынскі веснік"

Дмитрий БЕЛОВ.

НА СНИМКЕ автора (слева направо): старший помощник прокурора района Марина Свистунович, прокурор района Александр Петросюк, помощник прокурора района Фёдор Лешок, помощник прокурора района Ольга Грицук, старший помощник прокурора района Александр Шиковецкий обсуждают рабочие вопросы.

4

← Утомление привело к аварии

Трудовые книжки вручили воспитанникам летнего трудового лагеря Киселевецкого детского сада-средней школы. →

Вам также понравится



В Бресте произошло ДТП с участием несовершеннолетней

25/10/2021

Комментариев нет

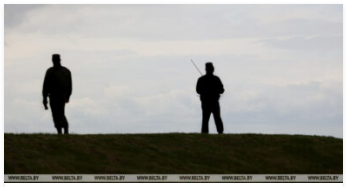

В Минобороны Украины заявили о проведении совместных операций с Польшей

02/08/2022

Комментариев нет



ОДКБ надо поднять и сделать сильной организацией, но при этом никому не угрожая

13/09/2016

Комментариев нет

Добавить комментарий

Ваш e-mail не будет опубликован. Обязательные поля помечены *

Комментарий

Свежие записи

Сыщиками Кобринского РОВД установлена женщина, совершившая два поджога скирд соломы 26/09/2023

Как вести себя после контакта с больным бешенством животным, пояснила врач 26/09/2023

Сдаём незаконно хранящееся оружие! 26/09/2023

Афёра с привкусом дизеля, или почём польский избиратель? 25/09/2023

18 сентября стартовала акция «С заботой о безопасности малой Родины» 25/09/2023

АФИША

афиша

ХОТИТЕ ЗАВЕСТИ КОТА? ЗНАЧИТ, ВАМ – К НАМ!

Коты, кошки и котята в добрые руки абсолютно бесплатно. Взрослые и совсем маленькие, разных окрасов и характеров. Коты и кошки стерилизованы, обработаны от паразитов, приучены к лотку и домашнему содержанию.

Звоните по телефону, приходите и выбирайте себе любимца.

Телефон +375 29 722-00-25

Видео

Имя *

E-mail *

Сайт

Отправить комментарий



Новости Беларуси

26-09-2023

Лукашенко о торговле с Ленинг областью России: миллиардом не будем ограничиваться

25-09-2023

Помощник Президента, местна вертикаль и руководители пред Лукашенко произвел кадровые назначения

НОВОСТИ ПРЕДОСТАВЛЕНЫ БЕЛ

Рубрики

Выберите рубр

Архив новостей

Выберите мес

Официальный интернет-портал Президента Республики Беларусь

Кобринский районный исполнительный комитет

Баннеры

Брестский областной исполнительный комитет

Тихорецкие вести
Газета Тихорецкого района Краснодарского края

Полезная информация

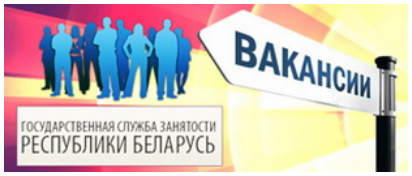





Связаться с редакцией

Редакция районной газеты «Кобрынскі веснік»
Главный редактор Мельник Роман Васильевич
тел. +375-1642-3-42-63
Адрес редакции: 225306,
г. Кобрин, ул. Советская, 14
E-mail kvestnik@brest.by

Одноклассники

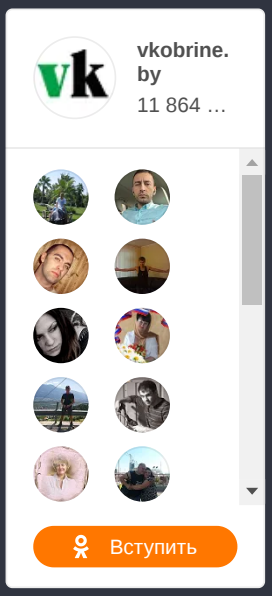

Фейсбук

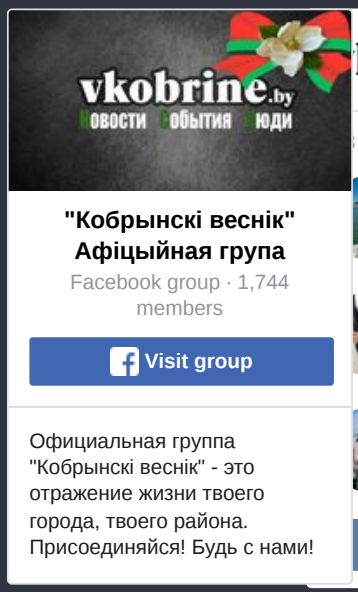

ВКонтакте

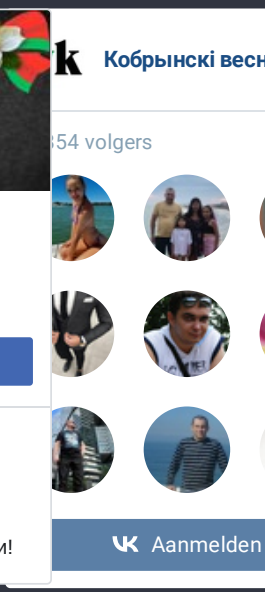

Копирайт © 2023 Кобринский вестник. Все права защищены.