Гузаревич Давид Сергеевич

Дзікае Паляванне • September 06, 2024



10.11.1997

УВД Брестского облисполкома

Пинский ГОВД

Участковый инспектор ООПП МОБ

Лейтенант

Соучастник подавления протестов и преследования протестующих.

03.05.2020 Вместе с Атокой Е. участвовал в задержании инвалида Анатолия Чешуина за "кормление голубей". Поводом для задержания стала проверка режима самоизоляции, который якобы должен был выполнять Анатолий. Протокол составили за сквернословие и опьянение

09.05.2020 Лжесвидетельствовал против Анатолия Чешуина за неповиновение сотрудникам милиции. В суде при осмотре видео с видеорегистраторов милиционеров выяснилось, что нецензурно выражались сами сотрудники

Видео фабрикации протокола.

Личный номер: 7942672A001PB8

Адрес:

г. Минск, пр-т Машерова 6

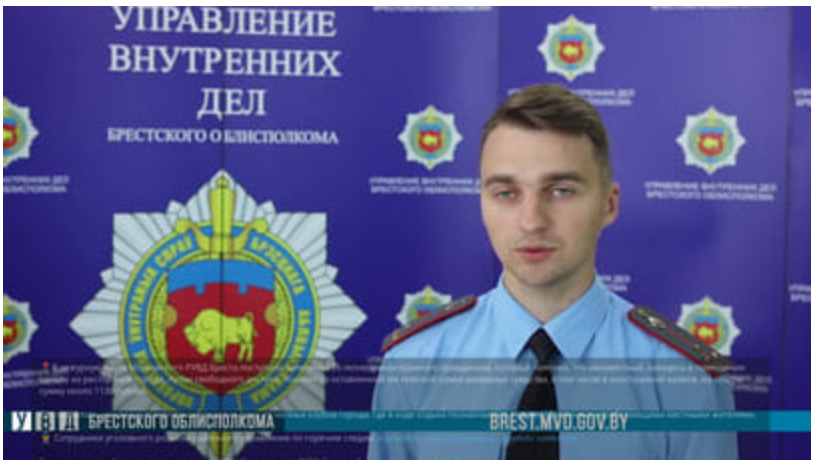

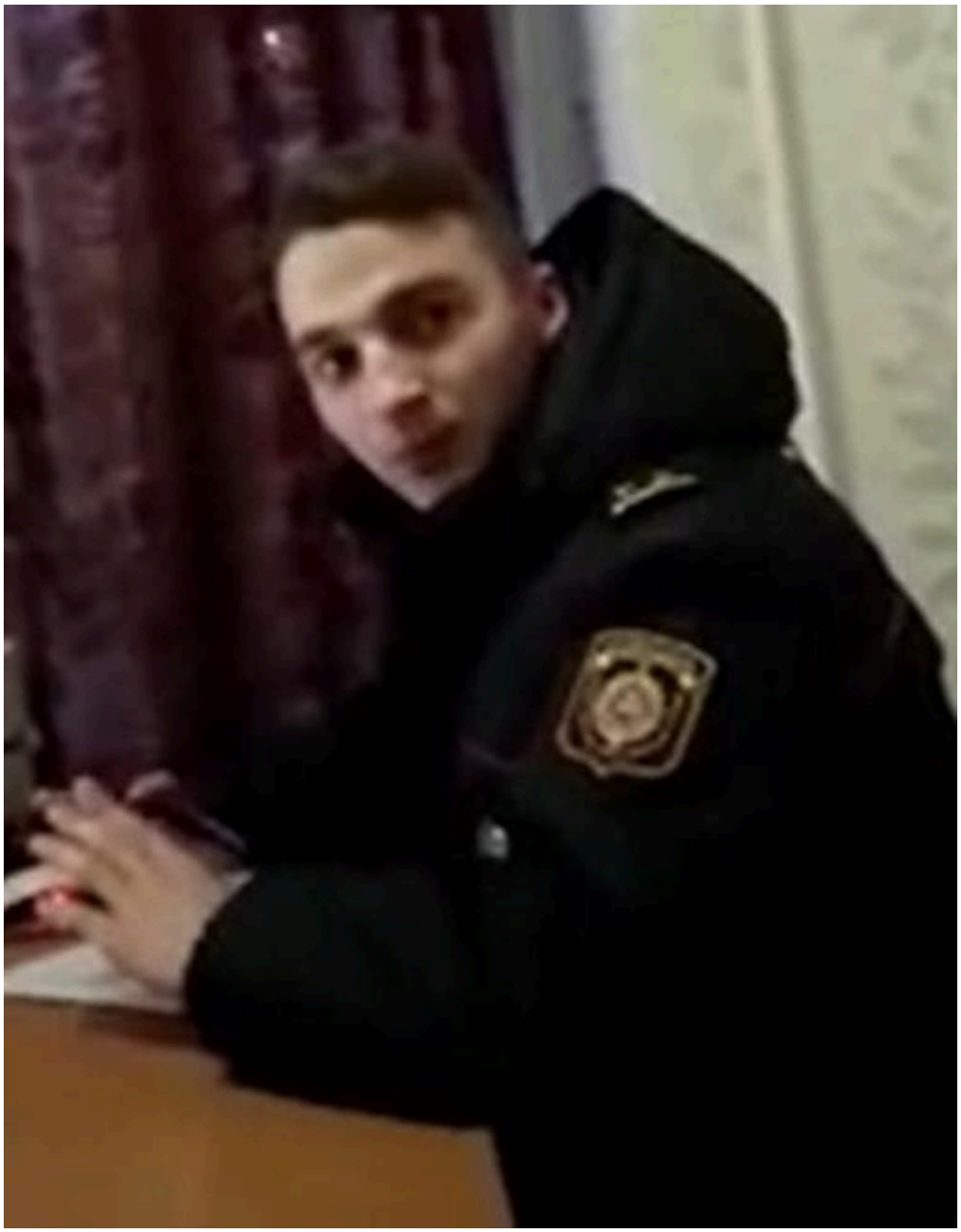

Для связи с нами - @FourOneOne4111

Report content on this page