Поддержи "Весну" на PATREON

К трём годам колонии и большому штрафу за "оскорбительные" комментарии осудили жителя Солигорска

07.09.2022 **Тэги**: суды, уголовное преследование, диффамация

В суде Центрального района Минска 29 августа за комментарии в интернете к трём годам лишения свободы и 200 базовых величин штрафа осудили 41-летнего жителя Солигорска Александра Адерихо. Его обвинили в оскорблении Лукашенко (ч. 1 ст. 368 Уголовного кодекса), председателя КГБ Ивана Тертеля, председательницы ЦИК Людмилы Ермошиной, депутатов, министров иностранных дел и по чрезвычайным ситуациям, а также прокурора (ст. 369 Уголовного кодекса). Приговор вынес судья Дмитрий Карсюк.



Иллюстрационное фото

Согласно версии обвинения, Александр Адерихо с мая по ноябрь 2021 года "разместил на различных ресурсах в сети интернет оскорбительные комментарии в адрес Лукашенко". Также мужчина "оставил оскорбительные тексты в ненормативной форме в отношении председателя Комитета государственной безопасности Республики Беларусь Ивана Тертеля, председательницы Центральной избирательной комиссии Людмилы Ермошиной, депутатов Палаты представителей Национального собрания, министров иностранных дел и по чрезвычайным ситуациям Республики Беларусь, а также прокурорского работника.

В судебном заседании Александр свою вину признал полностью. Не отрицал, что указанные комментарии размещены им и носят оскорбительный характер.

Прокурор Центрального района Минска запросил для Адерихо три года лишения свободы и 200 базовых величин (6 400 белорусских рублей). Именно такое наказание и назначил судья Дмитрий Карсюк. Кроме того, у мужчины конфисковали мобильный телефон как средство совершения преступления.

По правилам ст.46-1 Уголовного кодекса Республики Беларусь средство совершения преступления – мобильный телефон, принадлежавший обвиняемому, безвозмездно изъят в доход государства в порядке специальной конфискации.

Твитнуть





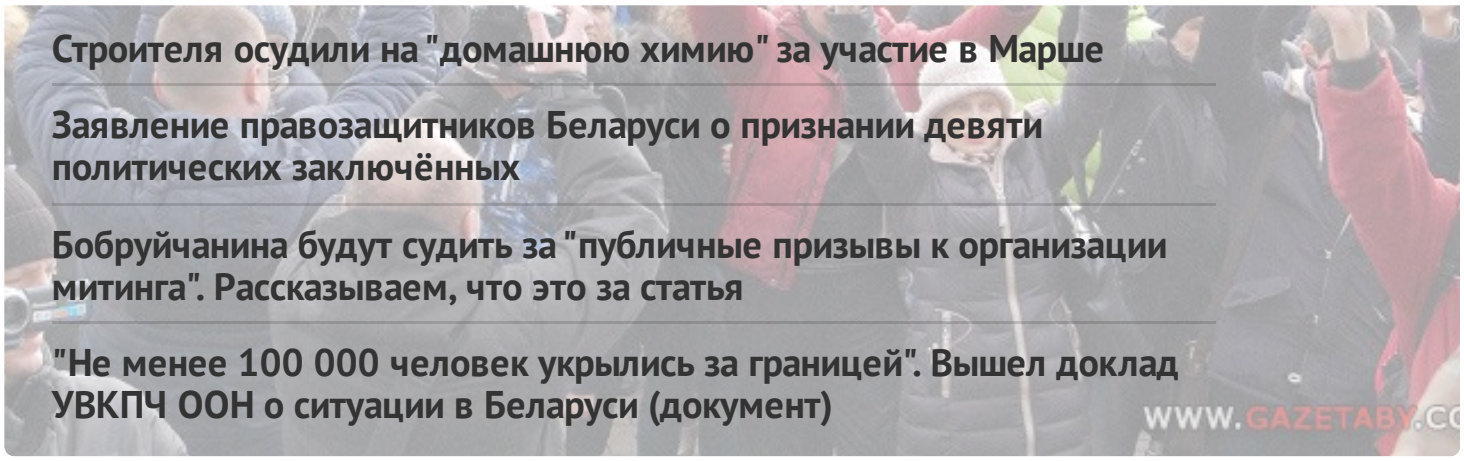

Строителя осудили на "домашнюю химию" за участие в Марше

Заявление правозащитников Беларуси о признании девяти политических заключённых

Бобруйчанина будут судить за "публичные призывы к организации митинга". Рассказываем, что это за статья

"Не менее 100 000 человек укрылись за границей". Вышел доклад УВКПЧ ООН о ситуации в Беларуси (документ)

WWW.GAZETABY.CO

ПЕНИТЕНЦИАРНАЯ СИСТЕМА

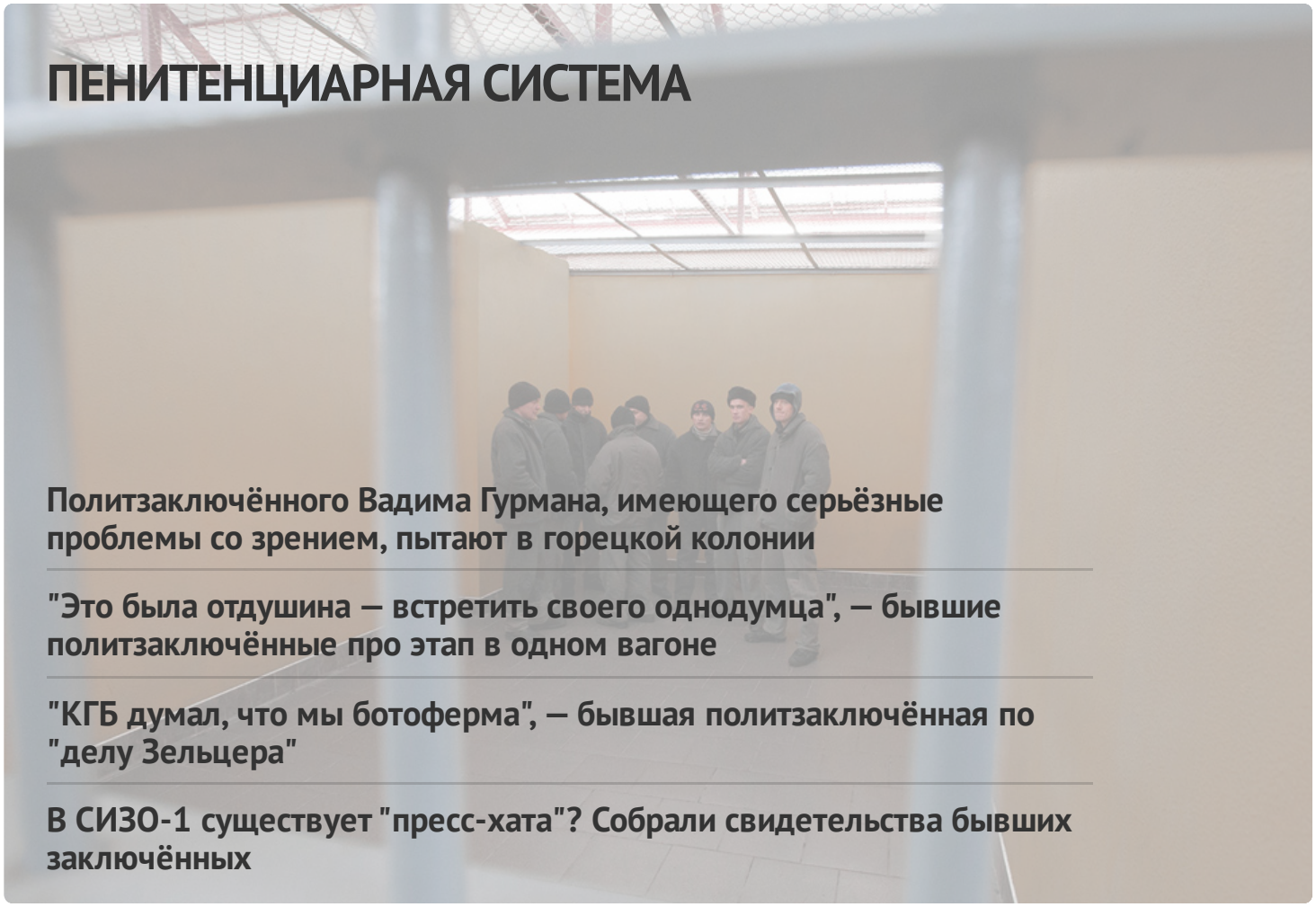

Политзаключённого Вадима Гурмана, имеющего серьёзные проблемы со зрением, пытают в горецкой колонии

"Это была отдушина — встретить своего однодумца", — бывшие политзаключённые про этап в одном вагоне

"КГБ думал, что мы ботоферма", — бывшая политзаключённая по "делу Зельцера"

В СИЗО-1 существует "пресс-хата"? Собрали свидетельства бывших заключённых

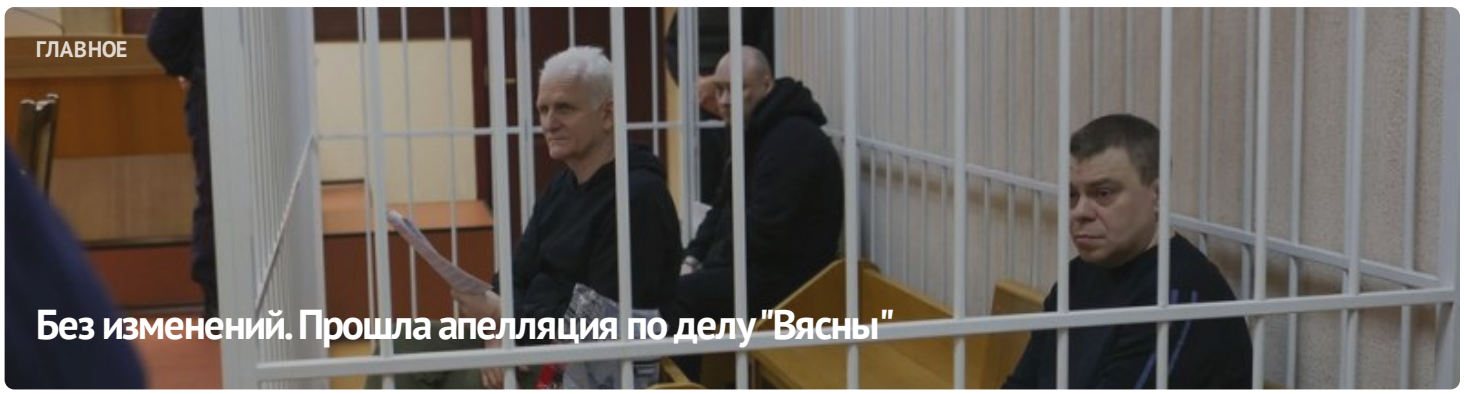

ГЛАВНОЕ

Без изменений. Прошла апелляция по делу "Вясны"



ПОЛИТИЧЕСКИЕ ЗАКЛЮЧЁННЫЕ

Список политических заключённых

ПОСЛЕДНИЕ НОВОСТИ

Заявление правозащитников о признании 11 политических заключённых

Старейшину баптистской церки "Новая Земля" Андрея Мамойко и его жену Веру осудили на "домашнюю химию"

Строителя осудили на "домашнюю химию" за участие в Марше

Шесть европейских парламентариев стали "крёстными" для беларусских политзаключённых

До 20 лет колонии: фигурантам "дела Nexta" запросили сроки

Задержание футбольного фаната, новый "террорист": хроника преследования 21 апреля (дополнено)

Бывшего участкового осудили на 6 лет колонии по делу "Чёрной книги Беларуси"

"Не хотелось, чтобы кто-то попадал туда". Экс-политзаключённый Александр Бобко рассказал про преследование по "делу тюков"

МОНИТОРИНГ НАРУШЕНИЙ

Ситуация с правами человека в Беларуси. Март

2023





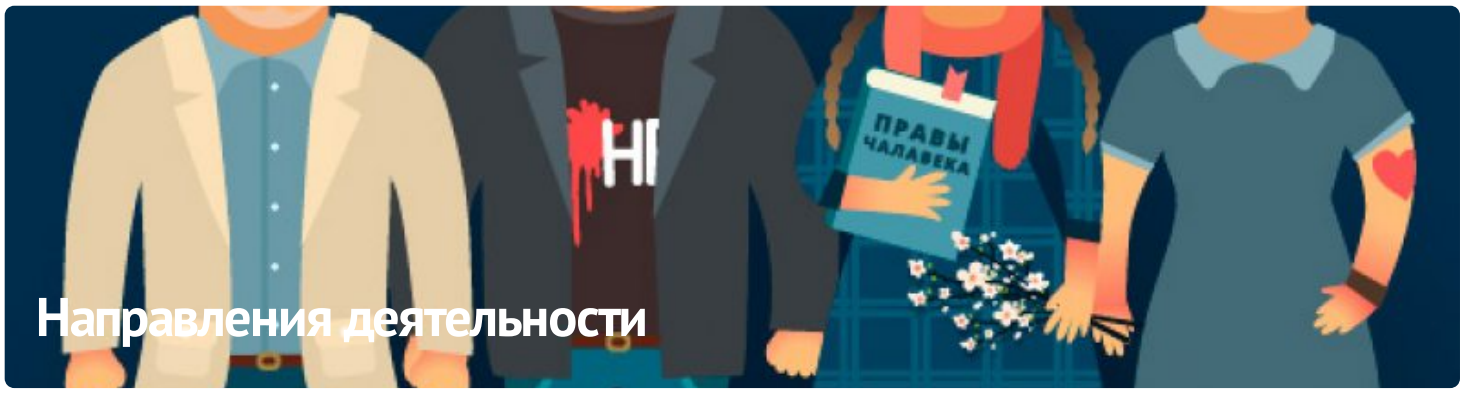

ПАРТНЁРСТВО

РАЦЫЯ

ЧЛЕНСТВО

ENEMO















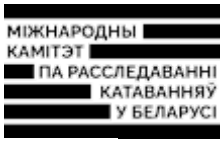





E-mail: viasna@spring96.org | При использовании материалов активная ссылка на сайт обязательна | RSS

CC BY