С "химии" в тюрьму



Юрий Костюк

Политзаключенный Юрий Костюк был осужден брестским судом к 1 году "химии" за сорванный с гостиницы госфлаг. А 23 ноября 2021 прошел суд по замене наказания на более строгое.

За что ужесточили наказание?

Как до суда успел рассказать сам Юрий, у него накопилось несколько нарушений. Одно нарушение — это отклонение от маршрута (поехал автобусом с работы, а не пошел пешком). Еще 4 нарушения за то, что спал в неположенное время в выходные дни. За последний такой проступок его направляли на 5 суток в ШИЗО.

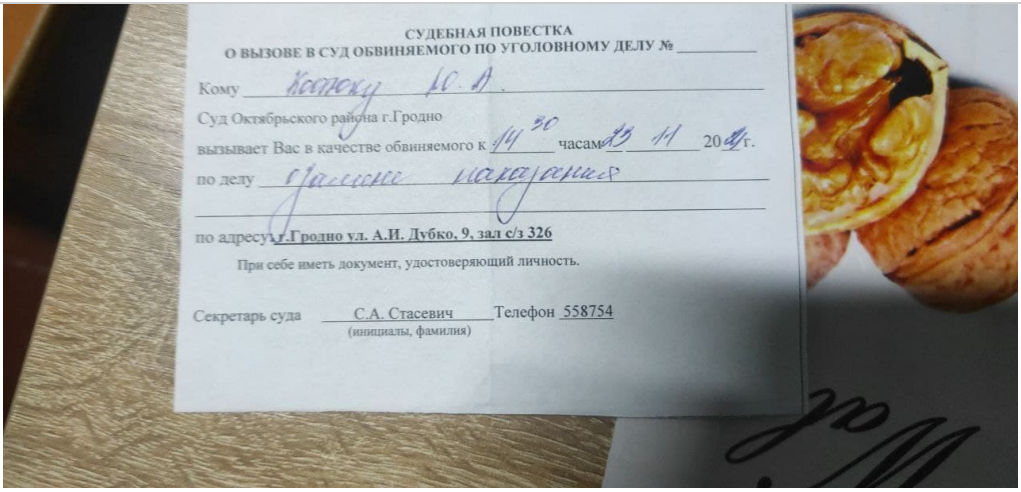
СУДЕБНАЯ ПОВЕСТКА
О ВЫЗОВЕ В СУД ОБВИНЯЕМОГО ПО УГОЛОВНОМУ ДЕЛУ №

Кому Костюку Ю.А.

Суд Октябрьского района г.Гродно

вызывает Вас в качестве обвиняемого к 14 30 часам 23 11 2021 г.

по делу Уголовное наказание

по адресу: г.Гродно ул. А.И. Дубко, 9, зал с/з 326

При себе иметь документ, удостоверяющий личность.

Секретарь суда С.А. Стасевич Телефон 558754
(инициалы, фамилия)

повестка в суд Юрию Костюку

А зачем он спал в неположенное время? Сам виноват?

С 25.02.2021 Юрий отбывал наказание, работал. В последние 3 месяца выполнял работу наждачника в ОАО "Белкард". Рабочий день начинался в 6 утра, заканчивался в 15 часов. При этом распорядок дня в ИУОТ-24 был такой: отбой в 22:00, ложиться раньше администрация ИУОТ не разрешила. А чтобы успевать на работу к 6 утра, Юрию приходилось вставать в 4 утра.

Недосып накапливался, и в какой-то момент парень решил: надоело, буду просто постоянно спать. За это и начали накапливаться нарушения Правил внутреннего распорядка ИУОТ. А на 23.11.2021 по этой причине вызвали в суд. Заседание прошло в Октябрьском суде Гродно, судья Маргарита Ланцевич. Итог суда пока брестской "Весне" неизвестен, но судя по тому что связь с Юрием пропала, ему заменили "химию" на более строгое наказание (лишение свободы) и его отправили в СИЗО гродненской тюрьмы.

О зарплатах

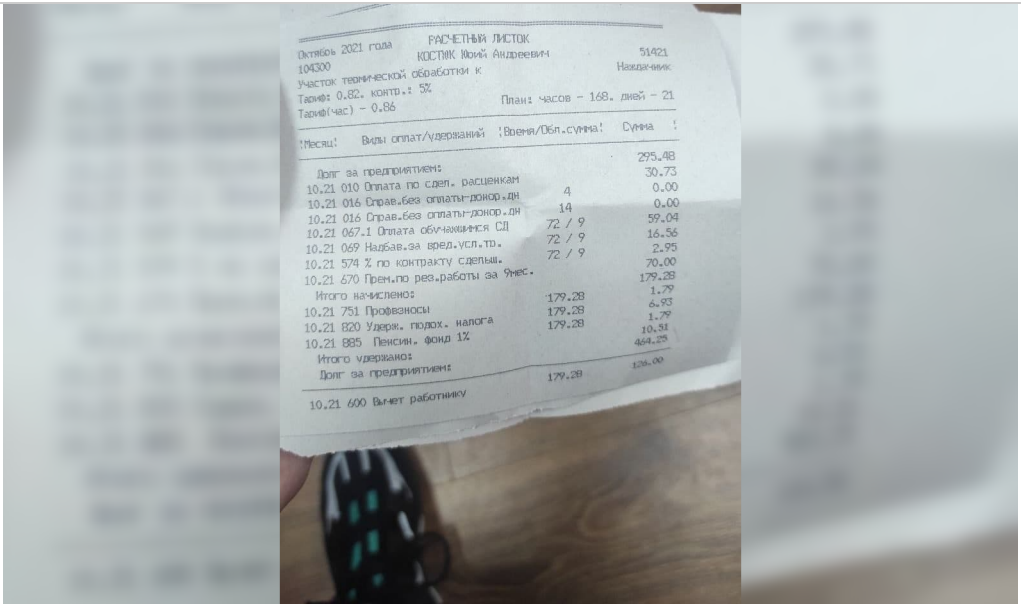

расчетный лист Юрия Костюка за 3 месяца работы на "химии"

За три месяца работы в ОАО "Белкард" Юрию начислили 464 рубля. Однако эти деньги он не получал: администрация ИУОТ не водила его в банк сделать зарплатную карточку.
До этого работал в колхозе в Волковыске, там за 3 месяца было около 700 бел.рублей. Перед колхозом он в ИУОТ не работал, сидел в учреждении.

P.S. Возможно, Юрия еще вернут на "химию", проведя перед этим через очередные сутки в штрафном изоляторе. Так, например, было с гродненским музыкантом Игорем Банцером.

23.11.2021

Навіны

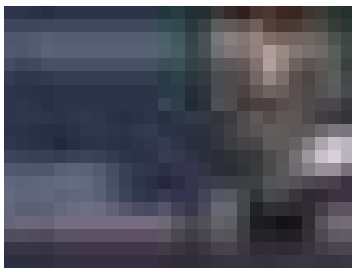

Очередное пополнение «списка экстремистов»

Добавили семь жителей Брестской области

12.05.2023

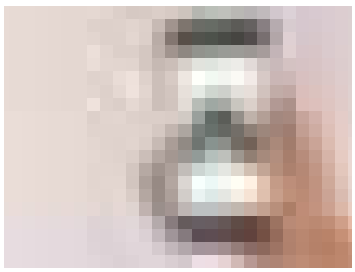

Суды области признали несколько интернет-ресурсов, связанных с «Весной», «экстремистскими материалами»

12.05.2023



Вернувшийся из-за границы политзаключенный, которому присудили колонию за интернет-сообщения, признан «террористом»

По версии беларуского КГБ

12.05.2023

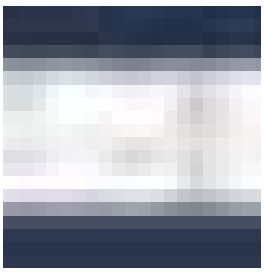

Третье «экстремист формирование» в Брестской области

Телеграм-чат «Солидар Ивацевичи»

10.05.2023

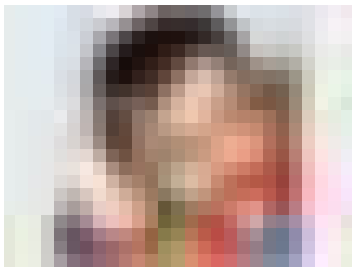

Пінскі палітвязень Мікалай Клімовіч памёр у калоніі

07.05.2023



Польскі бок заверыў аб падтрымцы барацьбы беларускага народа за вызваленне палітвязняў

Прыйшоў адказ на пісьмовы зварот

05.05.2023



Чарговая акцыя ў салідарнасць з палітвязнямі

У Варшаве

05.05.2023



Очередное пополн «списка экстремист

Добавили двоих жител Брестской области

05.05.2023

Загрузіць яшчэ

© 2021. Усе правы належаць праваабарончаму грамадскаму аб'яднанню "Берасцейская вясна".

Усе матэр'ялы свабодныя для не камерцыйнага выкарыстання.

Пры перадрукоўцы спасылка на крыніцу абавязковая.