ПЕРВЫМ ПРИДТИ НА ПОМОЩЬ

Автор: Administrator. Дата публикации: 14 ноября 2014.



Начало формированию института участковых инспекторов милиции в молодом многонациональном социалистическом государстве, составной частью которого являлась и наша республика, положил нормативно-правовой документ «Инструкция участковому надзирателю», утвержденный наркомом внутренних дел РСФСР 17 ноября 1923 года. С тех пор 91 год самая массовая и «народная» структура органов внутренних дел, претерпевая соответствующие времени преобразования, по сути не изменила свое главное предназначение.

Работа участковых инспекторов в значительной мере определяет «лицо милиции». Участковый ближе всех к простым гражданам, именно к нему обращаются за помощью в первую очередь. В основные задачи службы участковых входят: работа с населением на административном участке, рассмотрение жалоб и заявлений людей; предупреждение преступлений и административных правонарушений, участие в раскрытии преступлений, совершенных на подведомственной территории; организация профилактической работы с лицами, которые находятся на учете в органах внутренних дел. Участковому приходится выступать в разных ролях: оперативника, следователя, спецназовца, дознавателя, инспектора по делам несовершеннолетних, семейного психолога, юриста и даже медика.
Знакомясь с деятельностью отдела охраны правопорядка и профилактики Ивановского РОВД, а именно этим структурным подразделением организационно объединена группа участковых, неожиданно столкнулся с фактом, что большинство его сотрудников имеют богатый опыт и практику службы в иных подразделениях милиции. В частности, начальник отдела Вячеслав Романович Хомич до назначения на должность был инспектором по разрешительной системе. В обязанности его входили регистрация, контроль за использованием и хранением оружия. А значит, в первую очередь, - работа с людьми, профилактическая деятельность. Кроме этого, профессиональное и моральное право руководить подчиненными подполковнику милиции дает его прежняя практика участкового в Псыщевском и Опольском [illegible] Опольский).

Здравствуйте! Пообщаемся?

Пятнадцать лет выслуги в органах и опыт оперуполномоченного отделения уголовного розыска имеет за спиной старший участковый (единственный в отделе) Эдуард Николаевич Добродей. Под опекой майора милиции находится один из непростых участков на территории района – Мохровский сельсовет и временно – Одрижинский. Как известно, большинство населенных пунктов этих административных единиц находится в так называемой пограничной зоне, что вносит ряд специфических особенностей в организацию службы. Помимо сказанного, Эдуард Николаевич отвечает (должность «старшего» обязывает) за правопорядок и безопасность граждан всей южной зоны Ивановщины.

Участковый инспектор по Молодовскому сельсовету капитан милиции Виталий Андреевич Гринько пришел в структуру «полпредов» органов внутренних дел на местах в 2008 году с навыками службы в Госавтоинспекции. Теперь он как один из самых опытных работников, имея за плечами двадцатилетний стаж службы в РОВД, является ведущим наставником молодежи. В частности, на сегодняшний день за ним закреплен младший участковый, старший сержант милиции Василий Иванович Романович. Всего два месяца этот самый молодой сотрудник отдела вникает в секреты должности, наводит контакты с населением агрогородка Тышковичи, помогая инспектору по крупнейшему в районе административному участку Мотольского сельсовета Александру Николаевичу Кусько, и с легкой руки да мудрого совета старших товарищей уже делает определенные успехи.

К слову, в текущем году команду участковых инспекторов милиции Ивановского района пополнили Виталий Александрович Дубик (город) и Денис Дмитриевич Кивчун (Сочивковский сельсовет). Первый продолжает учебу, а второй уже приобрел специальность правоведа-юриста в Барановичском экономико-юридическом колледже. Брать пример молодым специалистам, подкрепляя полученные теоретические знания не только собственной практикой, но и передовым опытом старших коллег, есть с кого.

Лучшим участковым в РОВД на сегодняшний день признан капитан милиции Николай Николаевич Деменчик. Немногим более года назад он принял под свою опеку Лясковичский сельсовет (кстати, также оставив за плечами практику оперуполномоченного ОУРа), в кратчайшие сроки наладил тесные контакты с руководством местного сельисполкома, развернул широкую профилактическую работу среди населения. Теперь на территории этой административной единицы частыми стали выездные (показательные) суды, где с привлечением местных жителей (в том числе – из так называемой проблемной категории населения) разбираются противоправные действия отдельных сельчан: факты иждивенчества, злоупотребления спиртными напитками, невыполнения родительских обязанностей, уклонения от службы в армии и проч. Лучшим в районе считается и опорный пункт охраны правопорядка Лясковичского сельсовета. К участию в его заседаниях участковый Деменчик регулярно приглашает врача-нарколога центральной районной больницы В.В.Михалевича, священнослужителя местной православной церкви отца Николая, прочих компетентных специалистов, уважаемых и авторитетных на селе людей. Как результат такой деятельности – снижение уровня преступности и противоправных посягательств в довольно непростой

пригородной зоне.

Безусловно, коллективный портрет подразделения участковых инспекторов отдела внутренних дел Ивановского райисполкома будет неполным, если отдельно не остановиться на образе единственной в этой дружной команде стражей закона женщины – временно исполняющей должность старшего инспектора отдела охраны правопорядка и профилактики и одновременно обслуживающей один из центральных микрорайонов города лейтенанта милиции Валентины Анатольевны Козинец. Родом она из деревни Упирово. После окончания базовой школы поступила в Белоозерский профессионально-технический колледж электротехники, где приобрела специальность оператора ЭВМ. Училась в Барановичском экономико-юридическом и Столинском аграрно-экономическом колледжах, а с дипломом юриста первые навыки практической деятельности приобретала в СПК «Бездеж-Агро» соседнего Дрогичинского района в должности юрисконсульта и инженера по технике безопасности и охране труда. Однако душа тянулась к более полной реализации полученных правовых знаний. Таким местом для молодого, энергичного специалиста стал Ивановский РОВД. Первоначально устроилась вольнонаемным ведущим инспектором профилактики. Через год прошла аттестацию в центре подготовки и переподготовки кадров, повышения квалификации работников Министерства внутренних дел. Уже тогда ее успехи и усердие были отмечены двумя благодарностями руководства учебного центра. Сейчас же Валентина Анатольевна – пример мужчинам-коллегам в добросовестном отношении к исполнению своих служебных обязанностей. А еще – «визитная карточка» всего отдела во время различных спортивных состязаний и конкурсов художественной самодеятельности.

По оценке высшего руководства многочисленных показателей деятельности в сфере профилактики и охраны общественного порядка служба участковых инспекторов милиции Ивановского РОВД занимает теперь шестое место среди 24-х аналогичных отделов Брестской области. В целом доволен работой своих подчиненных непосредственно курирующий службу заместитель начальника районного отдела внутренних дел – начальник милиции общественной безопасности подполковник милиции Александр Александрович Поливко. Кстати, в прошлом – тоже участковый.

Валерий КУХАРЧУК.

НА СНИМКЕ: участковые инспекторы Ивановского РОВД вместе с заместителем начальника райотдела внутренних дел А.А.Поливко (слева).

Фото Валерия МИХАЛЬЧУКА.

0

У Вас недостаточно прав для добавления комментариев. Возможно, Вам необходимо зарегистрироваться на сайте.

JComments (http://www.joomlatune.ru)



(/gazeta-yana-ski-kraj/nashi-rubriki/god-mira-i-sozidaniya)



(https://www.belta.by/all-rubric-news/viewSuzet/ii-igry-stran-sng-510/)



(/gazeta-yana-ski-kraj/nashi-rubriki/kolonka-glavnogo-redaktora)






Хата ламината
ИП Пушко С.К. УНП 290660635
БРЕСТ
ул. Карбышева, 112-37
МТС: +375 (29) 834 03 04
тел.: 8 (0162) 93 75 97
ПИНСК
ул. Интернациональная, 53/6
тел.: 8 (165) 63 82 28
А1:+375 (29) 975 03 04
www.hatalaminata.by
hatalaminata_staket


Жалюзи
Рольшторы
Москитные сетки
ОКНА ПВХ
ДВЕРИ
межкомнатные,
входные
Замер. Доставка.
Установка. Ремонт
МТС 8-029-872-04-75 А1 8-029-144-91-95


ПАВИЛЬОН «ЛЕСОВОЗ»
ПИЛОМАТЕРИАЛЫ
ОТ АРХАНГЕЛЬСКИХ ПРОИЗВОДИТЕЛЕЙ
ЕВРОВАГОНКА
ВАГОНКА ИЗ ОСИНЫ
ИМИТАЦИЯ БРУСА
ЭЛЕМЕНТЫ ЛЕСТНИЦ
МЕБЕЛЬНЫЕ ЩИТЫ
плинтусы, уголки, накладки
ВОЗМОЖНА ДОСТАВКА
г. Пинск, ул. Калиновского, 20
+375 44 490-22-88 www.severles.by


Мебельный цех №1
Предлагает услуги
по ремонту
и перетяжке
мягкой мебели
до 23%
пенсионерам
скидки
Широкий
выбор ткани
Изменение
дизайна
из дивана -
угловой
из кровати -
тахту
Перетяжка кухонных
диванов и частичная
перетяжка
А1 8 029 368 02 66
МТС 8 033 604 01 84
услуги грузчика
и вызов мастера
БЕСПЛАТНО
ИП Славашевич М.Л. УНП 691520735


ЦЕНТР СЕРВИСА ГАЗОВОГО ОБОРУДОВАНИЯ
Газовые
и твердотопливные
КОТЛЫ
Проектирование, монтаж
газа и отопления
Гарантийное и сервисное
обслуживание
+375 (29) 7927694
+375 (44) 7927694
8 (01652) 91150
t.me/janovmongas
@janovmongas
vk.com/janovmongas


НАТЯЖНЫЕ ПОТОЛКИ
Гарантия - 15 лет
Большой выбор цвета
РАССРОЧКА
А1 8-029-931-27-27, МТС 8-029-534-76-46


Павильон №76 рынок «Альфард»
ОКНА ЗАБОРЫ
ДВЕРИ КРОВЛЯ
ИП Курилович А.С.
УНП 291730559
+375 29 826 47 97


светофор
МАГАЗИН НИЗКИХ ЦЕН
ГЛАВНОЕ
ЦЕНЫ!
г.Иваново, ул. Комарова, 15А/1

ДРУГИЕ НОВОСТИ



СЕГОДНЯ В ИВАНОВО СОСТОИТСЯ...

(/gazeta-yana-ski-kraj/nashi-rubriki/sport/segodnya-v-ivanovo-sostoitsya-xix-polesskij-legkoatleticheskij-kross)



ФОТОРЕПОРТАЖ С ОСВЯЩЕНИЯ ЧАСОВНИ...

(/gazeta-yana-ski-kraj/nashi-rubriki/obshchestvo/fotoreportazh-s-osvyashcheniya-chasovni-v-chest-svyatogo-prepodobnogo-paisiya-svyatogortsa-v-d-zavyshe)



РЕСПУБЛИКАНСКИЙ СУББОТНИК...

(/gazeta-yana-ski-kraj/nashi-rubriki/obshchestvo/respublikanskij-subbotnik-prokhodit-v-ivanovo)



ПАМЯТКА ПО ЭЛЕКТРОБЕЗОПАСНОСТИ...

(/gazeta-yana-ski-kraj/nashi-rubriki/obshchestvo/pamyatka-po-elektrobezopasnosti-pri-vypolnenii-pogruzochno-razgruzochnykh-rabot-v-okhrannykh-zonakh-vl)



РАСПИСАНИЕ ПОМИНАЛЬНЫХ СЛУЖБ...

(/gazeta-yana-ski-kraj/nashi-rubriki/obshchestvo/raspisanie-pominalnykh-sluzhb-na-kladbishchakh-25-aprelya)



РЕЙДОВЫЕ МЕРОПРИЯТИЯ ГАИ

(/gazeta-yana-ski-kraj/nashi-rubriki/obshchestvo/rejdovye-meropriyatiya-gai)



КАКИЕ НАРУШЕНИЯ ВЫЯВЛЕНЫ НА...

(/gazeta-yana-ski-kraj/nashi-rubriki/obshchestvo/kakie-narusheniya-vyyavleny-na-ob-ektakh-torgovli-v-ivanovskom-rajone)



«ВЕСНА И СЕРДЦЕ ШЕПЧУТ В ...

(/gazeta-yana-ski-kraj/nashi-rubriki/kultura/vesna-i-serdtse-shepchut-v-unison)



УЛИЦА ЛЕНИНА ОБНОВЛЯЕТСЯ

(/gazeta-yana-ski-kraj/nashi-rubriki/obshchestvo/ulitsa-lenina-obnovlyaetsya)

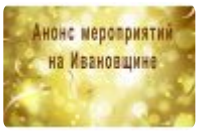

АНОНСЫ МЕРОПРИЯТИЙ

(/gazeta-yana-ski-kraj/nashi-rubriki/obshchestvo/anonsy-meropriyatij-13)

СОЦИАЛЬНЫЕ ГРУППЫ

VK ОК

Янов.BY Информационный портал

4,551 members

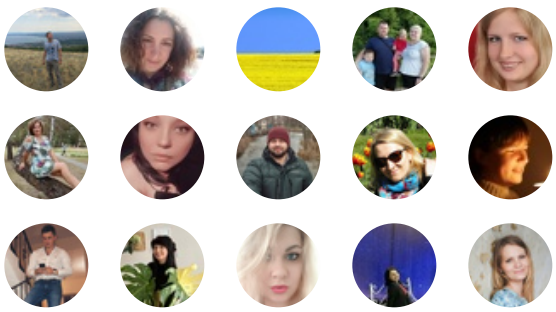

Follow on VK

Extension Joomla (http://joomline.org/)