ОБЩЕСТВО (/COMPONENT/TAGS/TAG/OBSHCHESTVO)

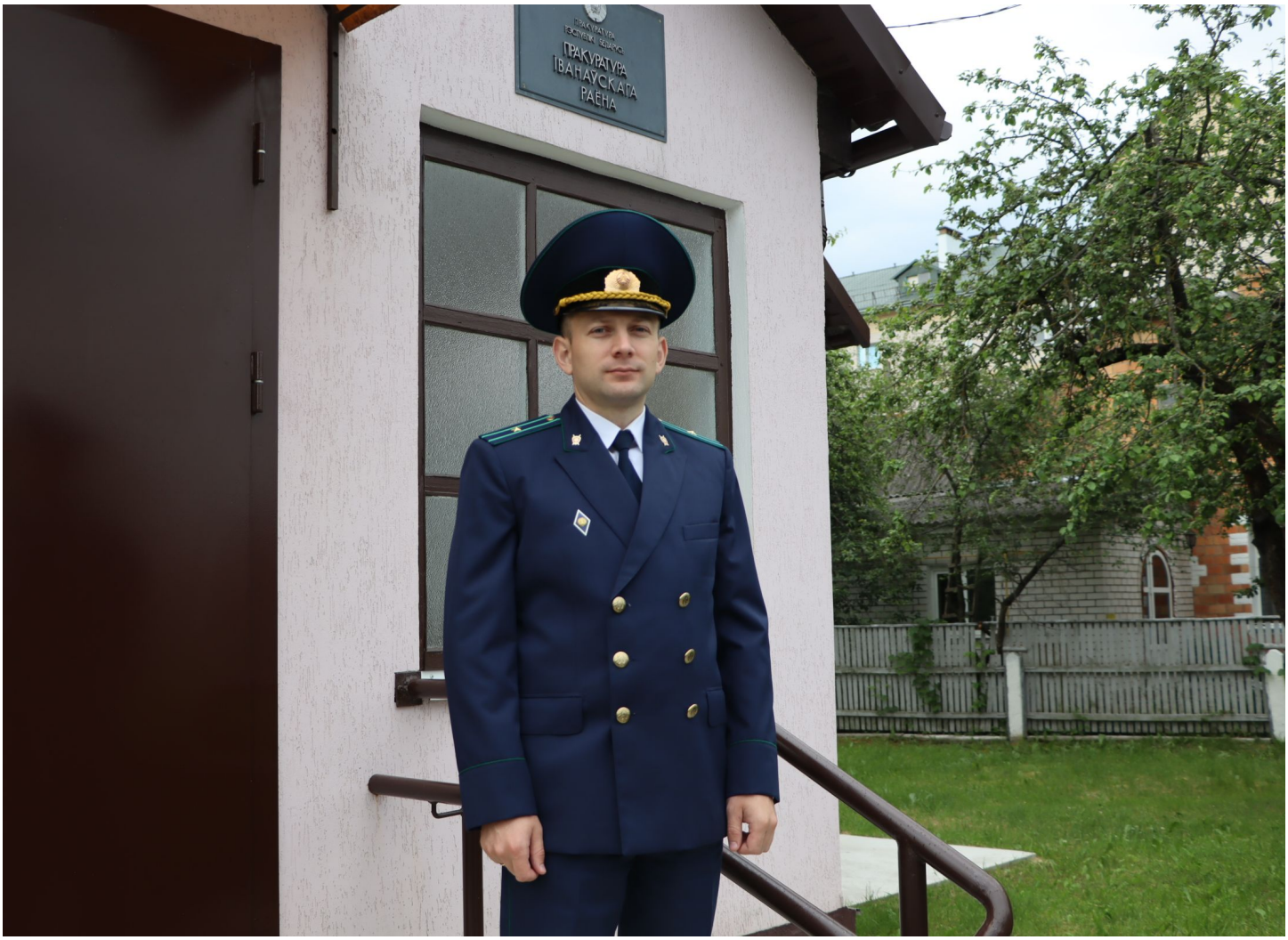

СЕРГЕЙ ЖУКОВИЧ: «СЕГОДНЯ ПРОКУРОРУ НУЖНЫ ОПЕРАТИВНОСТЬ, СКОРОСТЬ И КРЕАТИВНОСТЬ»

Автор: Super User. Дата публикации: 24 июня 2022.

Здравствуйте! Пообщаемся?

Столетний юбилей в ближайшие дни отметят работники органов прокуратуры. Обычно к профессиональным праздникам принято подводить итоги, делать выводы, а мы решили побеседовать с прокурором Ивановского района С.Ю. Жуковичем о том, как изменился за сто лет образ прокурорского работника, как стремительно развивающийся мир влияет на работу прокуратуры.

– История развития органов прокуратуры большая, есть что вспомнить, но еще важнее понимать, как действовать дальше. Бурно развивающийся 21 век, его темпы жизни коснулись не только сферы производства или жизни простых людей, но и работы надзорных органов, в частности прокуратуры, – рассказывает Сергей Юрьевич. – Активно изменяется законодательство, даже образ человека, который сегодня приходит в прокуратуру, тоже меняется. От прокурора в настоящее время нужны оперативность, скорость и креативность. Проводить прокурорские проверки по алгоритму, который действовал пять лет назад, уже не удается. Во многих случаях к рассмотрению вопросов надо подходить нестандартно.
Не могла не поинтересоваться у прокурора района темами, над которыми приходится чаще всего работать в последнее время. Как рассказал С.Ю. Жукович, за последние годы уменьшилось количество обращений граждан в прокуратуру. Возможно, это связано с тем, что вопросы решаются на более ранних этапах в других структурах, ведь прокуратура, как правило, это не первая инстанция, куда обращается человек.
С начала года прокуратура активно занимается проблемными вопросами в сфере сельского хозяйства. В ближайшее время под надзор работников прокуратуры попадет сфера здравоохранения.
– Для того, чтобы досконально и объективно оценить ситуацию, в каждый вопрос надо вникнуть достаточно глубоко, изучить и учесть все нюансы, – отмечает Сергей Юрьевич. – Вы все видите, какие задачи сегодня ставятся перед органами прокуратуры, на рассмотрении у нас, как правило, те вопросы, которые обсуждаются у Главы государства, а потом происходит их изучение и решение на региональных уровнях. В Год исторической памяти мы активно занимаемся расследованием уголовного дела о геноциде белорусского народа. О том, как проходит расследование в Ивановском районе, читатели информируются через газету.
В сфере надзора на постоянной основе находится состояние преступности. В настоящее время прокурор обеспокоен тем фактом, что с начала 2022 года в районе она выросла.
– Последние пять лет показатель уровня преступности на 10 тыс. населения в Ивановском районе был самым низким в области. К сожалению, это уже не так. Мы эту позицию потеряли. Сегодня необходимо про-
анализировать работу субъектов профилактики правонарушений и определить слабые места, – акцентирует внимание С.Ю. Жукович. – Под надзором прокурорских работников и недопущение гибели людей в купальный период. Печальная статистика уже имеется по стране.
Работа прокурора непростая, ответственная, зачастую требующая, в том числе и много

личного времени.

– Интересуется ли молодежь этой профессией? – спросила у прокурора.

– Из собственного опыта общения со старшеклас-

сниками могу сказать, что подрастающее поколение не только интересуется профессией прокурора, но и достаточно просвещенное в правовых вопросах. Если есть желание стать работником прокуратуры, надо идти к цели, верить в себя и в свои силы, самому поступать в рамках закона, быть порядочным, служить примером для других, – говорит С.Ю. Жукович. – А в преддверии праздника благодарю руководство Ивановского райисполкома, правоохранительных и государственных органов района за конструктивный подход в решении служебных вопросов, а также за содействие в организации на территории района мероприятий, посвященных 100-летию органов прокуратуры.

Сердечно поздравляю коллег, ветеранов прокуратуры, это Владимир Андреевич Шевчук и Анатолий Иванович Денисейко, с юбилейным Днем работников прокуратуры! Желаю всем крепкого здоровья, мирного неба, душевного спокойствия.

Диана Кресс.

0



(/gazeta-yana-ski-kraj/nashi-rubriki/god-mira-i-sozidaniya)



(https://www.belta.by/all-rubric-news/viewSuzet/ii-igry-stran-sng-510/)



(/gazeta-yana-ski-kraj/nashi-rubriki/kolonka-glavnogo-redaktora)








Жалюзи
Рольшторы
Москитные сетки
ОКНА ПВХ
ДВЕРИ
межкомнатные,
входные
Замер. Доставка.
Установка. Ремонт
МТС 8-029-872-04-75
А1 8-029-144-91-95


ПАВИЛЬОН «ЛЕСОВОЗ»
ПИЛОМАТЕРИАЛЫ
ОТ АРХАНГЕЛЬСКИХ ПРОИЗВОДИТЕЛЕЙ
ЕВРОВАГОНКА
ВАГОНКА ИЗ ОСИНЫ
ИМИТАЦИЯ БРУСА
ЭЛЕМЕНТЫ ЛЕСТНИЦ
МЕБЕЛЬНЫЕ ЩИТЫ
плинтусы, уголки, накладки
ВОЗМОЖНА ДОСТАВКА
г. Пинск, ул. Калиновского, 20
+375 44 490-22-88 www.severles.by


Мебельный цех №1
Предлагает услуги
по ремонту
и перетяжке
мягкой мебели
ДО 23%
ПЕНСИОНЕРАМ
СКИДКИ
Широкий
выбор ткани
Изменение
дизайна
из дивана -
угловой
из кровати -
тахту
Перетяжка кухонных
диванов и частичная
перетяжка
услуги грузчика
и вызов мастера
БЕСПЛАТНО
А1 8 029 368 02 66
МТС 8 033 604 01 84
ИП Славашевич М.Л. УНП 691520735


ЦЕНТР СЕРВИСА ГАЗОВОГО ОБОРУДОВАНИЯ
Газовые
и твердотопливные
КОТЛЫ
Проектирование, монтаж
газа и отопления
Гарантийное и сервисное
обслуживание
+375 (29) 7927694
+375 (44) 7927694
8 (01652) 91150
t.me/janovmongas
@janovmongas
vk.com/janovmongas


НАТЯЖНЫЕ ПОТОЛКИ
Гарантия - 15 лет
Большой выбор цвета
РАССРОЧКА
А1 8-029-931-27-27, МТС 8-029-534-76-46


Павильон №76 рынок «Альфард»
ОКНА ЗАБОРЫ
ДВЕРИ КРОВЛЯ
ИП Курилович А.С.
УНП 291730559
+375 29 826 47 97


светофор
МАГАЗИН НИЗКИХ ЦЕН
ГЛАВНОЕ
ЦЕНЫ!
г.Иваново, ул. Комарова, 15А/1

ДРУГИЕ НОВОСТИ



МАТЕРИАЛЬНУЮ ПОМОЩЬ КО ДНЮ...

(/gazeta-yana-ski-kraj/nashi-rubriki/obshchestvo/materialnuyu-pomoshch-ko-dnyu-pobedy-nachnut-segodnya-vyplachivat-v-belarusi)



ГРАФИК ОТКЛЮЧЕНИЯ ЭЛЕКТРИЧЕСТВА...

(/gazeta-yana-ski-kraj/nashi-rubriki/obshchestvo/grafik-otklyucheniya-elektrichestva-v-rajone-na-nedelyu-110)



МВД: ДЛЯ ОБМАНА ГРАЖДАН В...

(/gazeta-yana-ski-kraj/nashi-rubriki/obshchestvo/mvd-dlya-obmana-grazhdan-v-sotssetyakh-moshenniki-vse-chashche-vybirayut-instagram)



НА ОСОБОМ КОНТРОЛЕ КОМИТЕТА...

(/gazeta-yana-ski-kraj/nashi-rubriki/obshchestvo/na-osobom-kontrole-komiteta-gosudarstvennogo-kontrolya-soblyudeniya-zakonodatelstva-o-gosudarstvennykh-zakupkakh)



С КАКИМИ ВОПРОСАМИ ОБРАЩАЛИСЬ...

(/gazeta-yana-ski-kraj/nashi-rubriki/obshchestvo/s-kakimi-voprosami-obrashchalis-v-komitet-gosudarstvennogo-kontrolya-v-pervom-kvartale)



В ГОНКАХ НА САМОКАТАХ ГЛАВНОЕ...

(/gazeta-yana-ski-kraj/nashi-rubriki/obshchestvo/v-gonkakh-na-samokatakh-glavnoe-soblyudat-pravila)



ОКОЛО 500 СПОРТСМЕНОВ ПРИНЯЛО...

(/gazeta-yana-ski-kraj/nashi-rubriki/sport/okolo-500-sportsmenov-prinyalo-uchastie-v-polesskom-krosse)



ПОЛЕССКИЙ КРОСС НАЧАЛСЯ (/gazeta-yana-ski-kraj/nashi-rubriki/sport/polesskij-kross-nachalsya)



«ПОЛЕССКИЕ ТАЛАНТЫ» ПРОШЛИ... (/gazeta-yana-ski-kraj/nashi-rubriki/sport/polesskie-talanty-proshli-v-ivanovo-v-pyatyj-raz)



СЕГОДНЯ В ИВАНОВО СОСТОИТСЯ... (/gazeta-yana-ski-kraj/nashi-rubriki/sport/segodnya-v-ivanovo-sostoitsya-xix-polesskij-legkoatleticheskij-kross)

СОЦИАЛЬНЫЕ ГРУППЫ

VK ОК

Янов.BY Информационный портал

4,559 members

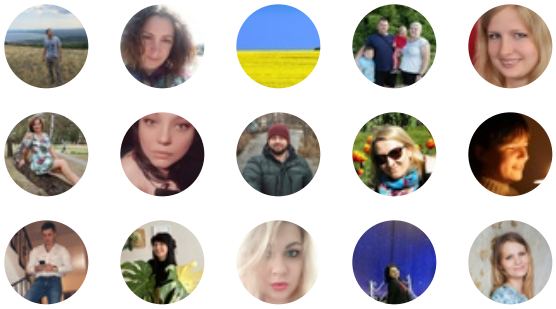

Follow on VK

Extension Joomla (http://joomline.org/)