Берёзовские педагоги отметили профессиональный праздник

Редактор | 08.10.2019 11:30 | – |



По традиции в первые выходные октября все, от мала до велика, спешат поздравить педагогов. На педагогической ниве Берёзовского района трудятся 1314 педагога, их них 862 учителя. В преддверии праздника в Берёзе прошли торжественные мероприятия. В фойе Дворца культуры развернулась выставка-конкурс цветочных композиций «Осенний букет любимому учителю». Как отметили члены жюри, определить лучшего было крайне сложно. Третье место присуждено яслей-саду №3 г. Берёзы, на втором месте СШ№ 2 г. Берёзы и победителем стала Борковская средняя школа.А в зрительном зале собрались те, кто носит гордое звание –

E-mail: Регистрация
Пароль:
Забыли пароль?
Запомнить меня
Войти

ВОЙТИ С ПОМОЩЬЮ

ПОГОДА
+11°
Яндекс Погода

КУРСЫ ВАЛЮТ

учитель: педагоги-ветераны, педагоги-новаторы, молодые специалисты, воспитатели и педагоги дополнительного образования.Они принимали поздравления отпредседателя Берёзовского райисполкома Леонида Мартынюка, начальника отдела по образованию Александра Шимчука. К поздравлениям присоединились профсоюзные лидеры, общественное объединение «Белая Русь» и ученики.

> *Если говорить об эффективности системы образования нашего района, то 2018-2019 учебный год выдался очень результативным. У нас 2 учащихся на централизованном тестировании набрали 100 баллов.Если говорить о республиканской олимпиаде, то у нас есть девять победителей на областном уровне и, непосредственно, два победителя на республиканском уровне.*
>
> ***Александр ШИМЧУК, начальник отдела по образованию Берёзовского райисполкома***

Педагогика Берёзовского района сильна традициями, гордится современными достижениями и имеет хорошую перспективу для развития. И заслуга в этом простых учителей и воспитателей, чей труд в этот день был отмечен грамотами и благодарственными письмами. Свидетельство специального фонда Президента Республики Беларусь по социальной поддержке одарённой молодёжи вручили учителю белорусского языка и литературы гимназии г. Белоозёрска Галине Скорине, нагрудным знаком «Отличник образования» награжден директор МАлечской санаторной школы-интерната Петр Крупский.

> *Тридцать шесть лет общий педагогический стаж. Работа директора немножко отличается от работы учителя. И хозяйственные вопросы отнимают много времени, но мне больше нравиться работать с детьми. Я рад, если удаётся помочь ребёнку решить какую-то жизненную задачу, найти выход из трудной ситуации.*
>
> ***Пётр КРУПСКИЙ, директор ГУО «Малечская санаторная школа-интернат»***

По традиции, на праздничном мероприятии, посвящённом Дню учителя, 19 молодых специалистов прошли посвящение в профессию. Отрадно, что многие молодые специалисты и после отработки остаются работать в Берёзовском районе.

> *После окончания высшего учебного заведения я вернулась в свой родной город. Работаю учителем-дефектологом уже 8 лет. Профессия моя очень интересная, но в тоже время сложная и ответственная. Я считаю, что на сегодняшний день, она очень востребованная.*
>
> ***Юлия КИСИЛЁВА, педагог-дефектолог ГУО «Ясли-сад №5 г. Берёзы»***

Лучшие курсы валют на 0

Валюта	НБ РБ	Покупка
USD	3.2008	3.185
EUR	3.4004	3.38
RUB	3.4334	3.385

У каждого в жизни был свой первый звонок и первая учительница, настоящие школьные друзья, контрольные и экзамены, последний звонок и выпускной. И на протяжении всего школьного пути рука об руку с нами шли наши учителя.Они открывали нам дверь в мир знаний, они учили нас добру и дружбе. И сейчас они радуются успехам своих учеников, гордятся достижениями своих выпускников и продолжают учить уже детей своих учеников.

Президент Республики Беларусь www.president.gov.by

Брестский облисполком

Березовский райисполком

BEREZACITY.BY

О портале | Правила сайта

BEREZACITY.BY

1,203 volgers

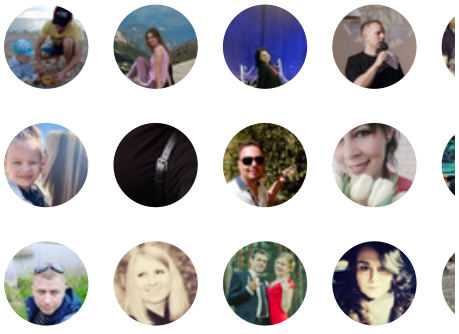

Aanmelden voor nieuws

BEREZACITY.BY

5 809 участников

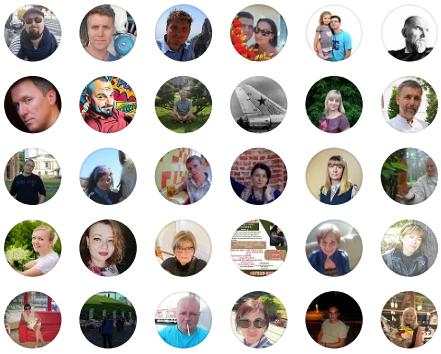

Вступить

BEREZACITY.BY

Группа Facebook · 582 участника

Перейти в группу

Первый выпуск программы «Наш объектив» у свет в апреле 2004 года. Творческий коллекти прошел долгий путь развития,… Ещё

Новости Березы и Березовского района © 2023 Все права защищены!