

Лента новостей | Последние новости | Сельское хозяйство

Кореличский район: земля заботы нашей

21.11.2023 5438 Админ

Кореличский район традиционно славится своими высокими достижениями в агропромышленном производстве: стабильно входит в пятерку ведущих в Гродненской области по урожайности и валовому сбору зерна, в числе лидеров страны по производству и переработке льна, выращиванию других культур. В канун профессионального праздника аграриев мы побывали в некоторых трудовых коллективах, чтобы ощутить атмосферу крестьянского труда.

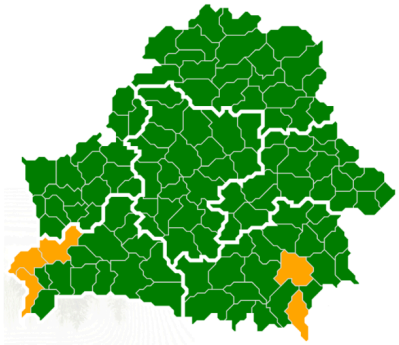

2024
БЕЛАРУСЬ
ГОД КАЧЕСТВА

— Непростой для сельчан год завершаем достойно, — рассказывает **первый заместитель председателя Кореличского райисполкома — начальник управления сельского хозяйства и продовольствия Евгений Бусько**. *— Сельское хозяйство — основная отрасль реального сектора экономики района: на его долю приходится 73,3 процента выручки от реализации. Начнем с хлеба насущного. 7,5 процента произведенного в Принеманском крае зерна — вклад наших аграриев. Кореличский район — один из четырех на Гродненщине, перешагнувших*

ПЕРВЫЙ ИНФОРМАЦИОННЫЙ
NEWS·BY

100-тысячный рубеж по намолоту зерновых колосовых: получили 105,6 тысячи тонн в первоначальном весе при урожайности 60,3 центнера с гектара. А с учетом рапса и кукурузы на зерно валовой сбор — 133,5 тонны. За столь высокими результатами стоит напряженный труд всех земледельцев. Наш рекордсмен — КСУП «Племзавод Кореличи» (100,6 центнера колосовых на круг). Он в числе девяти предприятий страны, достигших столь высокого показателя. Или возьмем СПК «Свитязянка-2003», который за успехи в социально-экономическом развитии шесть раз занесли на Республиканскую доску Почета.

В производстве сахарной свеклы, картофеля, кормов Кореличский район тоже служит примером. И сейчас, когда завершается уборка сладкого корня, уже видны достойные результаты.
Валовой продукции сельского хозяйства за девять месяцев произвели на сумму 228 миллионов рублей, темп роста — 106,5 процента. Выручка от реализации в сфере АПК — 169,1 миллиона, или 115,2 процента к такому же периоду прошлого года. Прибыль от нее достигла 18,3 миллиона, чистая по конечному результату — 19,1 миллиона. Все девять организаций работают без убытков, рентабельность продаж в целом по отрасли — 10,8 процента.

В объеме производства всей сельхозпродукции первенство за животноводческой отраслью (126,6 миллиона рублей). Продуктивность коров за январь — сентябрь достигла 5337 килограммов, что на 407 больше прошлогоднего показателя (шестое место в области). Все хозяйства дали плюс по молоку, валовой надой — 69,7 тысячи тонн (108,3 процента). Это восьмая позиция на Гродненщине. Есть динамика роста в выращивании КРС, свиней, повышаются среднесуточные привесы, реализация мяса.

Вопрос особой важности — инвестиции в основной капитал. За 2022-й в отрасль направили более 40,1 миллиона рублей (143,5 процента), за девять месяцев нынешнего года в сравнении с таким же периодом прошлого вложения в строительство и модернизацию новых ферм и комплексов, технику и оборудование, технологии выросли фактически в полтора раза — до 36,54 миллиона рублей.

Васильковые просторы

ОАО «Кореличи-Лен» остается в числе лидеров отрасли.

Федор Жук.

В 2022 году в целом по стране валовое производство льнотресты составило 161,4 тысячи тонн. Вклад кореличан — 16,2 тысячи. По льноволокну, соответственно, 47,6 и 11,3 тысячи тонн. Предприятие первое по урожайности, качеству волокна. Средний номер долгунца — 1,16 против 0,98 по отрасли.



Гродненской области — 80 лет







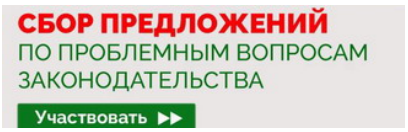

Директор ОАО «Кореличи-Лен» Федор Жук за высокие достижения в работе, личный вклад в развитие отрасли получил звание «Человек года Гродненщины – 2022». Вот как он оценивает труд коллектива:

— В середине сентября мы закончили отвозить долгунец с полей. При урожайности 31,2 центнера с гектара заготовили 11 тысяч тонн льнотресты средним номером 0,74. Плюс к этому есть переходящий резерв прошлого года — 1200 тонн. Сырья для бесперебойной работы завода хватит, хотя оптимальный годовой запас — 14 тысяч.

За прошедший период выпущено товарной продукции на сумму 15,3 миллиона рублей, темп роста — 120,9 процента. Длинного льноволокна произведено 793 тонны, короткого — 1976. Основные потребители, Оршанский льнокомбинат и «Гронитекс», получают продукцию в полном объеме и даже сверх заказа. Экспортируют в Китай, Россию. ОАО «Кореличи-Лен» изготавливает также кастробрикеты, спецодежду, на Лидском участке выпускают льняное и рапсовое масло.

Сортировщик длинного волокна Ольга Мелешко.

Общая выручка от реализации за январь — сентябрь в сравнении с таким же периодом прошлого года выросла на 20,6 процента и достигла 19,1 миллиона рублей, в расчете на одного работника — 61,18 тысячи. Рентабельность реализованной продукции — 5,7 процента, продаж — 4,6, чистая прибыль — свыше миллиона рублей. Средняя зарплата на предприятии, где трудится 313 человек, повысилась за последний год на 21,3 процента и составила 1697 рублей.

Укрепляется сырьевая зона — сейчас это уже 3513 гектаров льна в трех районах: Кореличском, Лидском и Новогрудском. Слаженно трудится мехотряд по возделыванию льна. Есть необходимая техника, семена, удобрения и средства химзащиты.

Здоровые амбиции

Прославленное с советских времен, удостоенное многих высоких наград предприятие «Племзавод Кореличи» и в наши дни приумножает трудовую славу.

Роман Шевко.

Исполняющий обязанности директора предприятия Роман Шевко говорит, что сейчас сложилась настоящая команда молодых специалистов со здоровыми амбициями, готовых на деле доказать, что могут.











— Наибольший урожай дали озимая пшеница (107,9 центнера с гектара), тритикале (107,4), порадовал и озимый ячмень, который посеяли впервые, — 93 центнера на круг, — рассказывает **главный агроном Иван Кошур**, тоже из молодой гвардии. *— Теперь важно закрепить и развить этот успех. Уже с осени работаем над этим. Очень помогают наши ветераны, например бригадир в земледелии Александр Пашкевич, который в нашем хозяйстве 46 лет, знает буквально каждую пядь земли. У нас хороший запас кормов на зиму, завершаем уборку сахарной свеклы на 200 гектарах, урожай — около 700 центнеров с каждого.*

Механизаторы Леонид Русак и Сергей Лагута.

Уверенно прибавляет хозяйство и в животноводстве, увеличивая производство молока, говядины. Как отметил Роман Шевко, за девять месяцев от реализации сельхозпродукции выручили 9,18 миллиона рублей. Рентабельность реализации — 19,4 процента, чистая прибыль — 1,4 миллиона. Но и резервов на производстве немало. Коллектив нацелен на еще более высокие показатели.

И в город ехать не надо

Как «Малюшичи» урожай собирают, свой хлеб выпекают.

Михаил Волчецкий.

Надо отдать должное инициативе и предприимчивости директора КСУП «Малюшичи» Михаила Волчецкого. Когда закрылась старая Мирская хлебопекарня, которая обеспечивала район, ему предложили взять здание бывшего магазина. Руководитель хозяйства взялся за дело, и вот уже в январе покупатели смогли впервые отведать настоящие малюшицкие хлеб и выпечку. Кафе «Гостинец» — место притяжения сельчан. Приходят целыми семьями, с детьми, особенно осенью и зимой, чтобы купить вкусные свежие буханки и булочки, посидеть за столиком, выпить стакан сока или чашку кофе, послушать музыку, — на селе этого так не хватает...

Сейчас фирменных торговых точек уже три: одна в райцентре, вторая в Мире и третья здесь, на селе. За покупками приезжают даже из Новогрудка, Столбцов, других городов, так что в пору расширяться. Как рассказал руководитель хозяйства, приобрели и здание бывшей школы. Подготовлен проект, планируют в будущем году расширить производство хлебобулочных и кондитерских изделий, мясных полуфабрикатов, а второй этаж со временем можно переоборудовать под жилье для нуждающихся.











Диалоговая площадка



Блоги наших журналистов

Продавец Елена Котик и заведующая торговым объектом Ирина Гуринович.

Заведующая кафе-столовой Ирина Гуринович познакомила нас с производством, рассказала: здесь кормят всех сотрудников предприятия. А еще кухонные мастера по домашним рецептам готовят вкусные котлеты, колбаски, голубцы, беляши, куриное крыло и голень в майонезе, фаршированные ножки, предлагают свежий говяжий фарш... Все это можно увидеть на витрине, изделия быстро раскупают.

В сутки пекарня при кафе изготавливает до 400 килограммов 30 наименований: хлеб почти что ручной работы — «Краковский», «Богатырский», хлебцы — «Мужской» и «Для женщин», сдобу, лепешки... Мастера-хлебопеки знают, где и что предпочитают, откликаются на запросы покупателей.

...Коллектив КСУП «Малюшичи» всегда помнит о своей главной задаче — добросовестно трудиться на полях и фермах. В этом году смогли на 3,65 процента увеличить производство зерна, есть прибавка по молоку и мясу. За десять месяцев производство валовой продукции в сопоставимых ценах — 17,7 миллиона рублей, что больше, чем в прошлом сезоне, на 1,22 миллиона.

SB.by



← Поохотиться на лося, оленя и косулю. Как на Августовском канале развивают охотничий туризм

Карэліччанам уручылі членскія білеты Беларускай партыі “Белая Русь” →

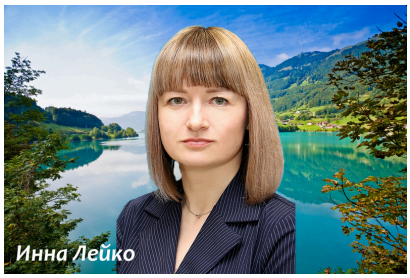







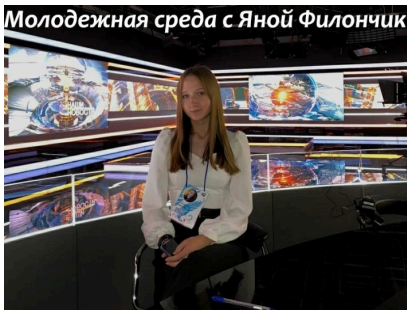

Вам также понравится



Минобразования рассматривает



Серебро и три бронзы.

На зимних каникулах в Гродненской области оздоровятся 8 тысяч детей

Лента новостей

Говорить о существенном похолодании пока не приходится. Рябов рассказал о погоде на неделе с 7 по 13 октября 06.10.2024

возможность проведения ЦЭ в иные сроки

10.08.2023

Комментариев нет

Очередные награды сборной Беларуси на соревнованиях по легкой атлетике на II Играх стран СНГ

08.08.2023

Комментариев нет

21.12.2019

Комментариев нет

Врачи объяснили, почему осенью обостряются болезни суставов 06.10.2024

О факторах опасности из-за сильных дождей предупредили в МЧС 06.10.2024

В Беларуси планируется повысить транспортный налог 06.10.2024

Дожди и до +18°С ожидается сегодня в Беларуси 06.10.2024

Школа — храм, а педагог — святое. Лукашенко в День учителя напомнил про главный ориентир для каждого 06.10.2024

6 октября — День архивиста. О специфике своей работы рассказывает заведующий Кореличским районным архивом Анжелика Шестак 06.10.2024

За минувшие сутки на территории Гродненской области произошло 4 пожара 06.10.2024

Кореличский райисполком и районный Совет депутатов поздравляют с Днем учителя 06.10.2024

В Беларуси ИП и самозанятым планируют выделить деньги 05.10.2024

На реках Беларуси в ближайшие дни сохранится рост уровней воды 05.10.2024

У жителя Кореличского района украли велосипед, оставленный возле магазина 05.10.2024

Детская шалость с огнем приводит к недетским последствиям 05.10.2024

Не наказать, а помочь. В Кореличах состоялось очередное заседание комиссии по делам несовершеннолетних 05.10.2024

Ставка на молодежь. Почему Президент Александр Лукашенко

второй раз за месяц пришел в студенческую аудиторию и о чем говорил 05.10.2024



Все рубрики POLYMIA.BY

Выберите рубр

Regional News



Regional News | Лента новостей | Новости республики

Заявление Президиума Совета Республики Национального собрания Республики Беларусь в связи с фактом чествования в парламенте Канады члена нацистского военного подразделения

07.10.2023 Admin Комментариев нет

Президиум Совета Республики Национального собрания Республики Беларусь самым решительным образом осуждает факт чествования ветерана карательной нацистской дивизии СС «Галичина» в

Опросы

Какой Ваш любимый вид спорта?

- [ ] Футбол
- [ ] Хоккей
- [ ] Плавание
- [ ] Гандбол
- [ ] Легкая атлетика
- [ ] Тяжелая атлетика
- [ ] Бадминтон
- [ ] Свой вариант ответа

голос

просмотреть результаты

Самое популярное за сутки



С какими вопросами обращаются жители Кореличского района на прямые линии в райисполком?

390 просмотров

Не наказать, а помочь. В Кореличах состоялось очередное заседание комиссии по делам несовершеннолетних



252 просмотра

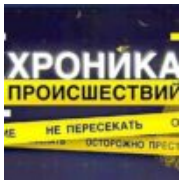

У жителя Кореличского района украли велосипед, оставленный возле магазина

152 просмотра



Выпускница Некрашевичской 8-летней школы Елена Матусевич вспоминает школьные годы

142 просмотра



Настаўніцкія кросны Галіны Калтуновай

140 просмотров

Радионовости

00:0(00:0(

00:0(00:0(

00:0(00:0(



Мы в соцсетях

Типичные Кореличи. Новост

5,856 followers

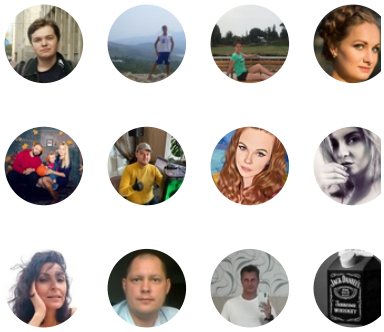

Follow on VK

Твои Кореличи
1 787 participants

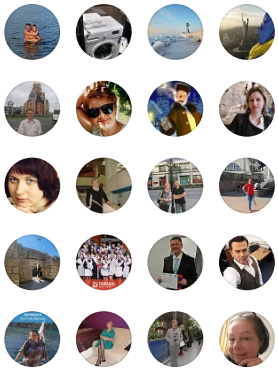

Join









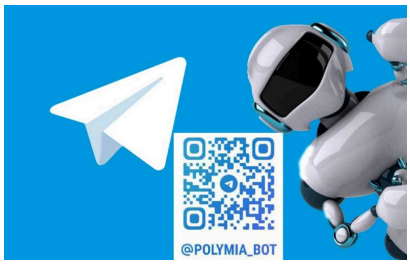





Календарь

Ноябрь 2023

Пн	Вт	Ср	Чт	Пт	Сб
		1	2	3	4
6	7	8	9	10	11
13	14	15	16	17	18
20	21	22	23	24	25
27	28	29	30		

« Окт | Дек »

Новости Беларуси

НОВОСТИ ПРЕДОСТАВЛЕНЫ БЕЛ
©

Копирайт © 2024 Кореличи. Новости Кореличского района. Газета Полымя. Все права защищены.