СУД ПРИГОВОРИЛ СЕВАСТОПОЛЬСКОГО ВОДИТЕЛЯ К КОЛОНИИ-ПОСЕЛЕНИЮ ЗА СМЕРТЬ ПЕШЕХОДА



ЧУЛПАН ХАМАТОВА ПОДДЕРЖАЛА СЕРЕБРЕННИКОВА И СЕНЦОВА



ПАПА ФРАНЦИСК ПРИНЯЛ ТРАМПА В ВАТИКАНЕ

ЕС
СА
СП
КР
КО

ГЛАВНОЕ

В РАМКАХ ОБМЕНА УКРАИНА ПЕРЕДАЛА РОССИИ ОСУЖДЕННОГО НА 10 ЛЕТ БЕЛОРУСА ЗЕЗЮЛЬЧИКА

6 МЕСЯЦЕВ НАЗАД



Печать

В рамках обмена пленными Украина передала России гражданина Беларуси Максима Зезюльчика, которого в Киеве приговорили к 10 годам колонии по статье о наемничестве, сообщает белорусская служба Радио Свобода.

Журналисты идентифицировали Зезюльчика на видео обмена, опубликованном 7 марта Минобороны России.

Зезюльчик служил в составе российской «ЧВК Редут» в Украине с середины июля 2022 года. До 25 августа он находился на позициях российских войск в оккупированном Изюме Харьковской области, а затем был переброшен под Сватово Луганской области. В сентябре прошлого года белорус попал в плен. После приговора в СБУ заявили, что Зезюльчик был сотрудником КГБ Беларуси и участвовал в боевых действиях против Украины. Одной из его задач был сбор информации о поступающих в ВСУ образцах иностранного вооружения.

«ЧВК Редут» – аффилированная с Минобороны России компания, созданная в 2018 году и вербующая добровольцев для участия в

войне с Украиной. До полномасштабного вторжения в Украину наемников «Редута» использовали для охраны объектов компании «Стройтрансгаз» в Сирии.

Роскомнадзор пытается заблокировать доступ к сайту .Беспрепятственно читать можно с помощью зеркального сайта: **https://d2jduskvyk8u3n.cloudfront.net/ ,** следите за основными новостями в **Telegram , Instagram** и **Viber** . Рекомендуем вам установить VPN.

ПРЕДЫДУЩАЯ

В ТРЁХ ПОСЁЛКАХ ПОД КЕРЧЬЮ ПОСТРОЯТ СЕТИ ВОДОСНАБЖЕНИЯ

СЛЕДУЮЩАЯ

НА КРЫМСКОМ МОСТУ УВЕЛИЧАТ КОЛИЧЕСТВО ПУНКТОВ ДОСМОТРА

ПОХОЖИЕ НОВОСТИ

РЕКОМЕНДУЕМЫЕ НОВОСТИ

НЕТ КОММЕНТАРИЕВ

КОММЕНТИРОВАТЬ

Ваш адрес email не будет опубликован. Обязательные поля помечены *

Ваше имя*

Ваш Email*

ERROR for site owner:
Invalid domain for site key

reCAPTCHA
Privacy - Terms

ОТПРАВИТЬ



ГЛАВНОЕ

КРЫМЧАНИН УКРАЛ У 16-ЛЕТНЕГО ПОДРОСТКА СМАРТФОН И СДАЛ ЕГО В ЛОМБАРД

2 МИНУТЫ НАЗАД



ГЛАВНОЕ

СУД В КРЫМУ ОСТАВИЛ В СИЛЕ ПРИГОВОР АППАЗУ КУРТАМЕТУ ПО ОБВИНЕНИЮ В «ФИНАНСИРОВАНИИ» УКРАИНСКОГО ДОБРОБАТА

3 ЧАСА НАЗАД

ГЛАВНОЕ

РОССИЙСКИЕ ВЛАСТИ ПЛАНИРУЮТ МОБИЛИЗИРОВАТЬ В КРЫМУ ТРИ ТЫСЯЧИ ЧЕЛОВЕК – БАРИЕВ

7 ЧАСОВ НАЗАД

ГЕРОИ УКРАИНЫ

ОБЩЕСТВО

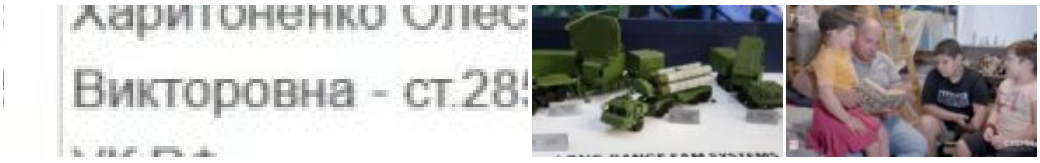

ПОЛИТИКА

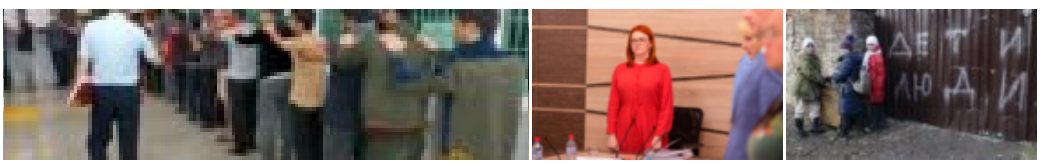

ПРАВА ЧЕЛОВЕКА



ЭКОНОМИКА

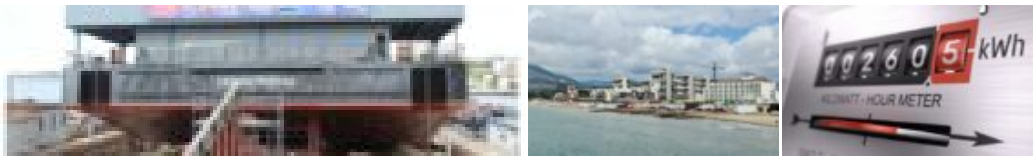

НАПИШИТЕ НАМ

*Поля, помеченные символом **, обязательны к заполнению*

Ваше имя *

Ваш E-mail *

Ваше сообщение *

10000 из 10000 символов осталось

ОТПРАВИТЬ

I'm not a robot

reCAPTCHA
Privacy - Terms

ЗАО "НОВОСТИ КРЫМА СЕГОДНЯ"

НОВОСТИ КРЫМА

интернет-издание

"Новости Крыма" — информационно-новостное интернет-издание. Редакция сайта «Новости Крыма» может не разделять точку зрения авторов и не несет за их материалы ответственность.

ВАЖНО

ИНФОРМАЦИЯ

Условия использования сайта

Перепечатка и иное использование материалов, размещенных на сайте "Новости Крыма", разрешается при условии упоминания источника.

Правовая информация

Правила комментирования

Политика конфиденциальности

КАЛЕНДАРЬ ЗАПИСЕЙ

Выберите месяц

© 2023, НОВОСТИ КРЫМА. Все права защищены.