Поддержи "Весну" на PATREON

Владельца ювелирной мастерской «Самородок» из Новополоцка приговорили к 4 годам колонии за оскорбление и клевету на президента

20.05.2022 **Тэги**: уголовное преследование, диффамация



Михаил Лабань

На закрытом заседании суда Новополоцка 20 мая вынесен приговор Михаилу Лабаню. Его обвинили в клевете в отношении президента (ч. 1 ст. 367), оскорблении президента (ч. 1 ст. 368) и оскорблении представителя власти (ст. 369 Уголовного кодекса).

Дело рассматривал судья **Виталий Лапко**.

Михаил Лабань — хозяин ювелирной мастерской «Самородок», занимался изготовлением украшений для участников реконструкторских клубов, изучал историю Средневековья. Женат, семья воспитывает двух детей.

17 февраля 2022 года на странице «ВКонтакте» его жена сообщила, что Михаил за решеткой, так как он находится под следствием за «комментарий в ненужном месте», и что мастерская временно останавливает прием заказов.

Сегодня судья Виталий Лапко признал его виновным и по совокупности наказаний окончательно приговорил к **4 годам лишения свободы в колонии общего режима и штрафу в размере 100 базовых величин**.

Твитнуть



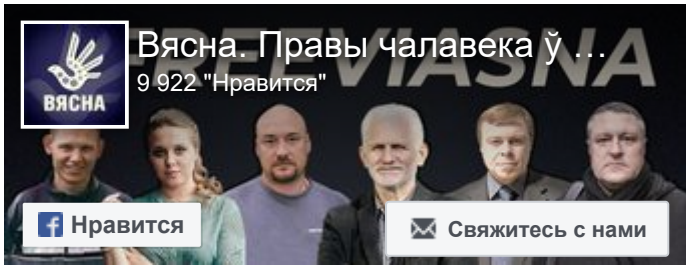



обстановки" в 2020 году

"Пытки стали в Беларуси обычный делом". Белорусские правозащитницы — на конференции ОБСЕ

Строителя осудили на "домашнюю химию" за участие в Марше

Заявление правозащитников Беларуси о признании девяти политических заключённых

ПЕНИТЕНЦИАРНАЯ СИСТЕМА

"Если ответ не нравился, то били". В СИЗО-1 во время жесткой проверки избивали заключенных

Политзаключённого Вадима Гурмана, имеющего серьёзные проблемы со зрением, пытают в горецкой колонии

"Это была отдушина — встретить своего однодумца", — бывшие политзаключённые про этап в одном вагоне

"КГБ думал, что мы ботоферма", — бывшая политзаключённая по "делу Зельцера"



"Рождённая под дубинками на Чернобыльском шляху". Как начиналась "Вясна"





ПОЛИТИЧЕСКИЕ ЗАКЛЮЧЁННЫЕ

Список политических заключённых

ПОСЛЕДНИЕ НОВОСТИ

Без изменений. Прошла апелляция по делу "Вясны"

В Минске судят двоюродного брата заместителя командира полка Калиновского Вадима Кабанчука: прокурор просит три года колонии

"В мыслях с теми, кто встречает этот день за решёткой". Международная общественность поздравляет "Вясну" с днем рождения

Мужчину осудили за участие в Марше и драку из-за "политической обстановки" в 2020 году

Задержания и аресты: хроника политического преследования 24-26 апреля (дополнено)

"Мы не хотим быть заложниками", – весновцы на акции в Вильнюсе

Мужчину осудили на год "химии" за сорванный флаг

"Суды утратили свою функцию, а гражданское общество подверглось сокрушительной атаке". Павел Сапелко — на конференции ОБСЕ

МОНИТОРИНГ НАРУШЕНИЙ

Ситуация с правами человека в Беларуси. Март 2023



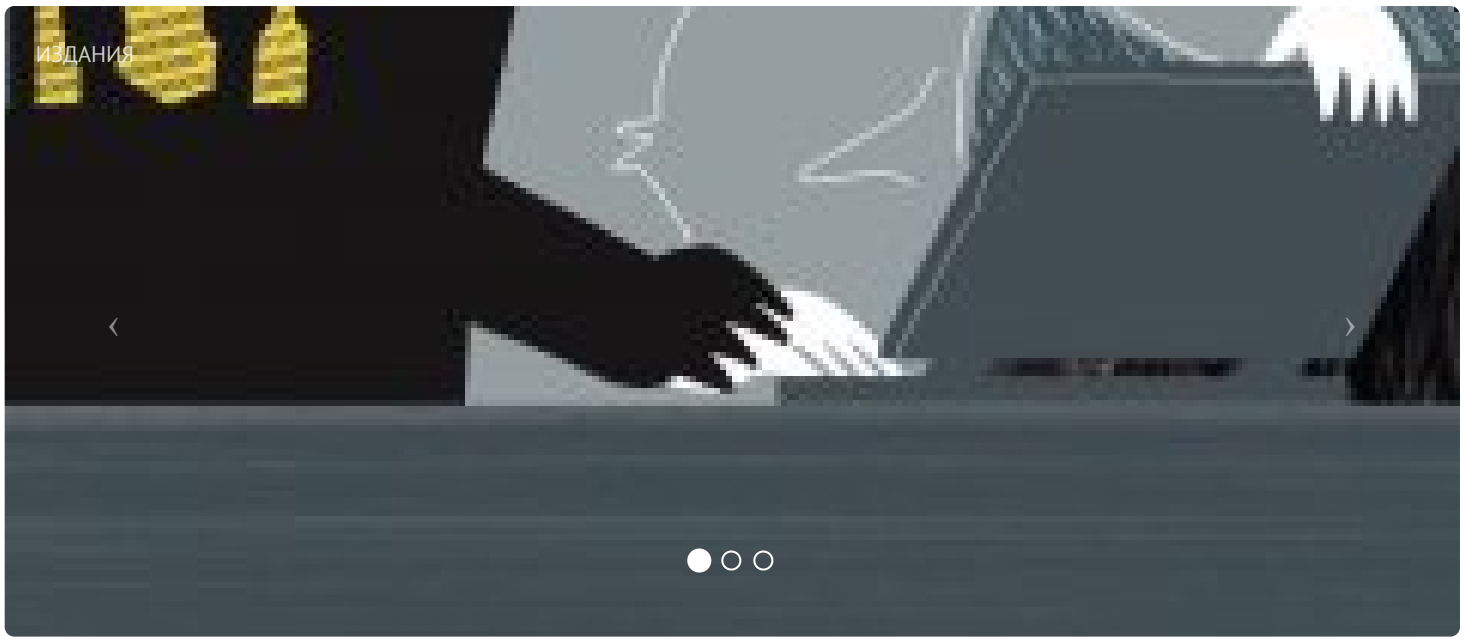

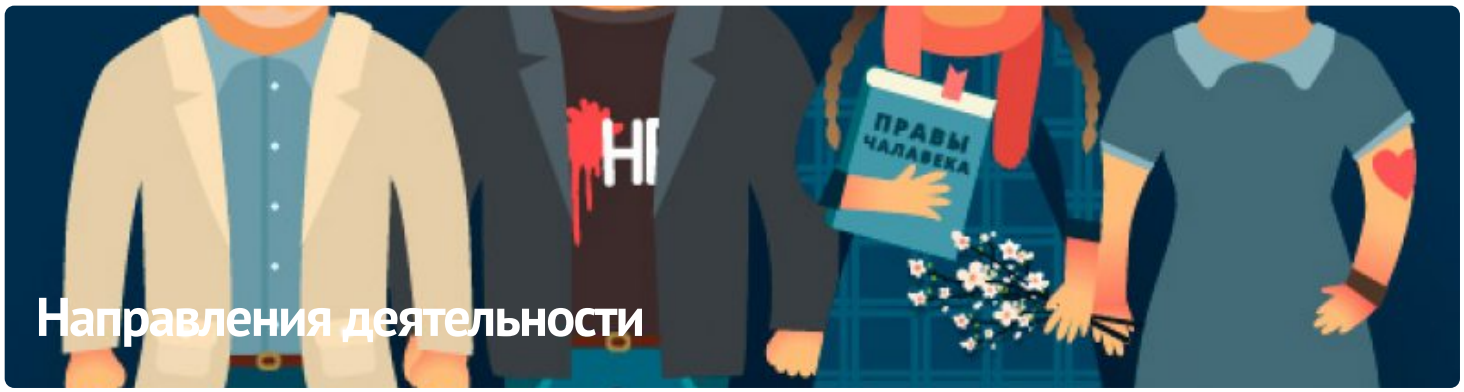

ПАРТНЁРСТВО

РАЦЫЯ

ЧЛЕНСТВО

ENEMO















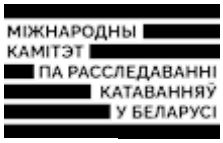





E-mail: viasna@spring96.org | При использовании материалов активная ссылка на сайт обязательна | RSS

