«Вясна» — экстремистское формирование. Что нужно знать?

Поддержи "Весну" на PATREON

Два года колонии присудили за оскорбление Лукашенко бывшему следователю в Березе

18.10.2022 **Тэги**: суды, уголовное преследование, диффамация



Максим Куровский

В Березовском районном суде 17 октября осудили бывшего следователя Максима Куровского. Он обвинялся в оскорблении Лукашенко по ч. 1 ст. 368 Уголовного кодекса.

Дело рассматривала судья **Наталья Вакульчик**.

40-летний **Максим Куровский** закончил местную школу в Пружанах, затем Академию МВД. Работал оперуполномоченным группы наркоконтроля и противодействия торговле людьми в Пружанском РОВД. Затем — следователем Пружанского райотдела СК. Уволился со службы в 2020 году.

Мужчина был задержан в конце июля 2022 года.

По материалам обвинения, Максим Куровский в одном из чатов мессенджера Telegram умышленно размещал непристойные по форме и оскорбительные по содержанию сообщения в отношении Лукашенко. Экспертизой установлено, что сообщения содержали его негативную оценку, унижали его честь и достоинство. К тому же Максим при этом пользовался белорусским языком.

Недавно специальным приказом Лукашенко Максим Куровский был лишен служебного звания.

Судебный процесс начался еще 11 октября.

В качестве обстоятельства, смягчающего ответственность обвиняемого, суд признал раскаяние в содеянном, а также наличие на иждивении у мужчины двоих малолетних детей.

Тем не менее, приговором суда 17 октября Куровский был признан виновным в публичном оскорблении Лукашенко, ему назначено наказание в виде **лишения свободы на срок два года с отбыванием наказания в исправительной колонии в условиях общего режима**.

В отношении принадлежащего Максиму мобильного телефона применена специальная конфискация.

Твитнуть





Правозащитники готовят пособие о мирных

собраниях для белорусов и белорусок зарубежья

Политзаключенную уроженку Украины осудили по "делу хороводов" в Бресте

"То, что сделал Роман Бондаренко — это выбор личности". Свидетельства участников акции памяти на Площади Перемен

"Роман в двадцатом колене, выходи!" Памяти Романа Бондаренко

ПЕНИТЕНЦИАРНАЯ СИСТЕМА

Обзор новостей политзаключенных с 27 ноября по 5 декабря

Правозащитная программа "Вясна" на "Беларускім Радыё Рацыя"

"Медицина в тюрьме – черное зеркало, в которое заглянул каждый из нас"

Обзор новостей политзаключенных с 17 по 27 ноября



ГЛАВНОЕ

Ситуация с правами человека в Беларуси. Ноябрь 2023





ПОСЛЕДНИЕ НОВОСТИ

"Я думал, что в ШИЗО просто сдохну". История бывшего политзаключенного по "делу байкеров"

Минчанина осудили за сорванный со стены общежития государственный флаг

Правозащитники готовят пособие о мирных собраниях для белорусов и белорусок зарубежья

Иностранца приговорили к трем годам колонии за сорванные государственные флаги и горящую урну

Повторные суды и новые задержания: хроника преследования 6 декабря

Дайджест освобожденных: 22 политзаключенных в ноябре вышли на свободу по истечении срока

МОНИТОРИНГ НАРУШЕНИЙ

Ситуация с правами человека в Беларуси. Ноябрь 2023





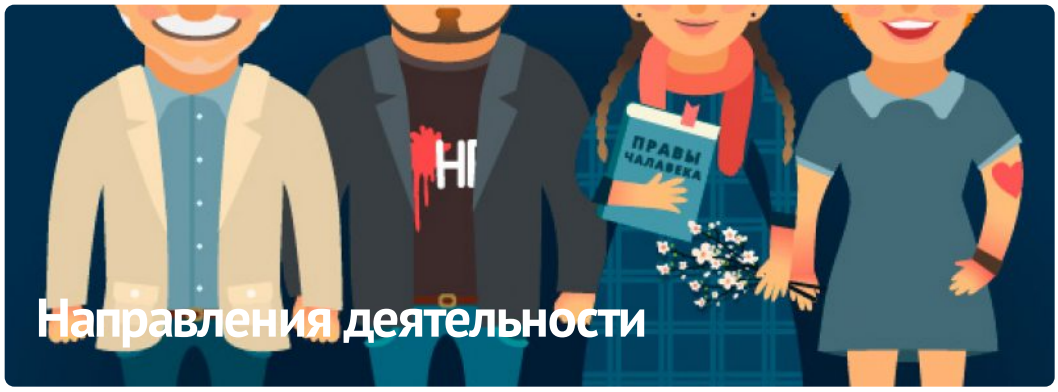

ПАРТНЁРСТВО

ЧЛЕНСТВО

























E-mail: viasna@spring96.org | При использовании материалов активная ссылка на сайт обязательна | RSS

