Новости Министерства информации Республики Беларусь

Телеканалу ОНТ — 18!

20.06.2020 1325 Дом прессы Комментариев нет

Не изменяя традициям, в свой день рождения любимая кнопка приглашает зрителей к экранам: поговорить о важном, исполнить чью-то мечту, посмеяться и поплакать с героями популярных сериалов. А главное — показать, каким может и должно быть настоящее телевидение.

Но совершеннолетие — это не только повод вспомнить самые яркие проекты, передачи, акции и истории из жизни. Это еще и возможность дать слово тем, кто всегда на виду и в центре событий. Потому что ОНТ в первую очередь — это люди. Те, кто день за днем делает эфир. Те, кто рассказывает о том, что волнует мир и страну.

ПРЯМАЯ РЕЧЬ

Марат Марков, председатель правления ЗАО «Второй национальный телеканал»:

Обратная связь

ЗАДАЙ ВОПРОС СПЕЦИАЛИСТУ

Наши услуги

ПЛАТНЫЕ УСЛУГИ

Наши издания

MEDIANA.BY

Зорька
Читай больше, стремись к лучшему!

ГДЕ КУПИТЬ?

Купить газету «Зорька» в городе Минске можно в следующих торговых объектах сети РУП «Белсоюзпечать»: магазин № 13 (станция метро «Площадь Победы»), павильон № 259 (станция метро «Уручье»), павильон № 73 (станция метро «Каменная горка»), павильон № 271 (ул. Одинцова, 65), павильон №51 (ул. Чкалова, 3), павильон № 203 (Партизанский проспект, 56), павильон №208 (проспект Любимова, 17а), павильон № 45 (ул. Казинца,120).



— Самое главное — хочется сказать искреннее спасибо Президенту Беларуси за то, что благодаря его решению 25 июня 2002 года телеканал ОНТ впервые вышел в эфир. А еще мне хочется поблагодарить всех сотрудников за то, что они всегда с гордостью говорят: «Я работаю на ОНТ». Почти треть из них уже более 15 лет имеет всего одну запись в трудовой книжке.

Отдельно я хочу сказать спасибо и поздравить всех зрителей телеканала. Потому что наш зритель особенный. И для меня важно, что, несмотря на то что желтый — это корпоративный цвет ОНТ, мы точно не желтая пресса. А вы, наши зрители, очень вдумчивы и интеллектуальны. И это не голословное утверждение: проект «Наши новости» — лидер по рейтингу среди всех программ телеканала и среди всех отечественных новостных выпусков. А новые серьезные проекты «Двое из дворца», «Достояние Республики», «Антифейк», «Будет дополнено», «По справедливости» вы не



Партнеры

МИНИСТЕРСТВО ИНФОРМАЦИИ РЕСПУБЛИКИ БЕЛАРУСЬ

ПОСТОЯННЫЙ КОМИТЕТ СОЮЗНОГО ГОСУДАРСТВА

БЕЛТА БЕЛОРУССКОЕ ТЕЛЕГРАФНОЕ АГЕНТСТВО WWW.BELTA.BY

СБ Беларусь сегодня

ЗВЯЗДА

заменяете популярным сериалом, а смотрите, обсуждаете и комментируете. Даже в интернете, где только в этом году на нашем сайте есть уже более 50 миллионов просмотров, а на ютуб-канале более 360 тыс. подписчиков. Да, я точно знаю (благодаря цифрам в рейтингах), что наш зритель всегда рассуждает «ОбъективНО». Что субботний вечер он коротает за «Субботним выпуском», а в воскресенье сверяется с «Контурами». И пусть погода зовет на улицу, но сначала он обязательно посмотрит «Метеогид» или почитает телеграм-канал «Рябов ответит». А еще наш зритель очень талантлив — мы видим это по выпускам проекта «Талент краіны». Когда ему хорошо, он поет вместе с «Песней года», когда философствует — отвечает на вопросы «Что? Где? Когда?». И казалось бы, «Ничего личного», но наши успехи — это ЛИЧНАЯ заслуга каждого из вас. Спасибо... И идем дальше!

> ОНТ — лидер по количеству Гран-при Национального телевизионного конкурса «Телевершина»: 9 наград! Всего же у телеканала 80 статуэток.

БРСМ Молодежь Беларуси

ЗНАК КАЧЕСТВА
международный промышленный журнал

События текущего года



Календарь

Июнь 2020

Пн	Вт	Ср	Чт	Пт	Сб
1	2	3	4	5	6
8	9	10	11	12	13
15	16	17	18	19	20
22	23	24	25	26	27
29	30				

« Май | Июл »

Выбрать язык

Belarusian English Russian



Александр Серебренников, ведущий проектов «Наши новости» и «Наше утро». На ОНТ со дня основания.

— Очень приятно быть причастным к рождению телеканала и иметь возможность застать его совершеннолетие. Можно сказать, что вместе с ОНТ я учился ходить, говорить, думать. Много было разного: порванные связки колена на «Битве титанов» во Франции, сломанные ребра и вывихнутый голеностоп в «Зачистке» в Аргентине, более двух тысяч выпусков «Наших новостей» и программы «Контуры», сотни интервью и несколько документальных фильмов о нашей стране… А сколько, надеюсь, еще впереди! Поэтому желаю любимому каналу только позитивных новостей, красивых проектов, добрых и умных гостей и, конечно, заслуженных рейтингов.



Светлана Карульская, собственный корреспондент телеканала в Москве. С ОНТ 18 лет.

— Я помню, как все начиналось. Половина моей сознательной жизни связана с ОНТ. Гродно, Варшава, Краков, Белград, Пальмира, Мурманск, Санкт-Петербург, Москва… Сколько их было: для кого-то просто точек на карте, а для меня редакционных командировок. Тысячи сюжетов, за каждым из которых — люди, которых помню и люблю. Если бы мне предложили начать сначала, все было бы так же: журналистика, командировки и только ОНТ. Из-за закрытых с Россией границ я, к сожалению, не смогу приехать и обнять коллег на празднике лично, но

Для слабовидящих

Версия для слабовидящих

постараюсь в этот день передать привет стендапом, где в конце будет неизменное: «Светлана Карульская, ОНТ».

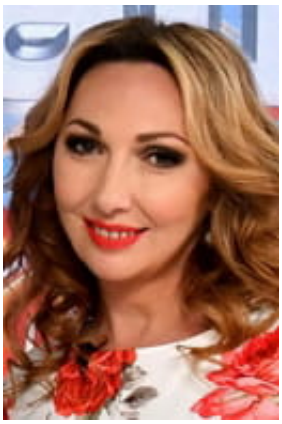

Татьяна Рудаковская, директор дирекции утреннего вещания, ведущая проекта «Наше утро». Стаж работы — 16,5 года.

— В детстве я очень любила программу «В гостях у сказки» и ее ведущую Валентину Леонтьеву. Каждый раз, когда мы гуляли с родителями вдоль Свислочи, я говорила, что вырасту и «буду работать в этом домике», указывая на здание с колоннами на Коммунистической, 6. Я же не понимала тогда, что тетя Валя вещает из Москвы... Сейчас знаю: мечты должны быть большими, и если в них верить всем сердцем, они обязательно сбудутся. В 2004 году после масштабного кастинга в 50 человек на место я стала одной из ведущих. С тех пор телеканал — не просто работа, а моя судьба. Это уловил даже сын: на всех его детских рисунках рядом с мамой всегда логотип ОНТ.



Руслан Поддубский, руководитель Европейского бюро ОНТ. На телеканале 16 лет.

— Наверное, не буду оригинален, если сравню телеканал с выпускником, у которого впереди яркая и насыщенная жизнь. 18 лет — это, конечно, еще и хороший повод на мгновение обернуться и порассуждать о причинах успеха. На мой взгляд, успех ОНТ — в людях. Мне очень нравится цитата великого француза Шарля де Голля: «Всегда выбирайте самый трудный путь, на нем вы не встретите конкурентов».

Руководство это хорошо умеет: не искать легких дорог, собирать талантливых людей, ставить перед ними амбициозные задачи и верить в общий результат. Я не помню случаев, когда кто-то из коллег сказал бы: «Я с этим не справлюсь». Мне приятно уже больше 16 лет быть частью этой суперкоманды.

> В 2018 году в Брюсселе открылось Европейское бюро ОНТ, которое возглавил Руслан Поддубский. Новый офис дал зрителям телеканала возможность первыми узнавать о самых важных новостях Европы, а его корреспондентам — быть в центре событий.



Александр Матяс, культурный обозреватель. С ОНТ 15 лет.

— С 2006 года я честно не знаю, где порог между каналом и домом. Вместе и в радости, и в горе. Это… любовь по обе стороны экрана. И судьба: на съемках в музее Максима Богдановича я встретил будущую супругу. Спасибо, что она и дочь (мой крепкий тыл!) часто уступают «сопернице» (работе), с которой у нас роман… порой 24/7. Но оно того, безусловно, стоит.



Александр Злобин, заместитель директора дирекции информационного вещания. Работает на ОНТ 13 лет.

— Постоянно быть в курсе главных мировых событий. А иногда становиться полноправным их участником. Рождение Евразийского экономического союза или первый официальный визит Президента Беларуси в Венесуэлу (он впоследствии стал началом большой дружбы Александра Лукашенко и Уго Чавеса) — это и личные воспоминания, и уже страницы истории. К чему это я? К тому, что тележурналистика — это, пожалуй, лучшая профессия, насыщенная, интересная. Впрочем, это даже больше чем просто профессия. Это жизнь, где твоя биография тесно переплетена с жизнью страны. Но все же самым заметным событием, связанным с ОНТ, для меня стало знакомство с будущей женой, которая тоже здесь работает. В общем, ОНТ — это действительно «то, что нас объединяет!»

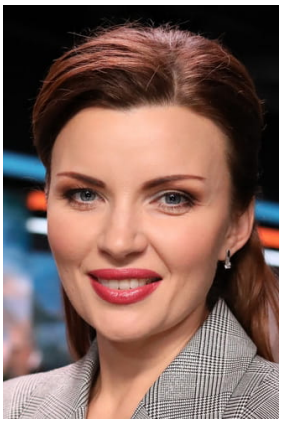

Екатерина Тишкевич, заведующая отделом ведущих информационно-аналитических программ, ведущая проекта «Наши новости». На телеканале с 2012 года.

— Восемь лет назад ОНТ стремительно ворвался в мою жизнь, поставив в один ряд с профессионалами. Именно тогда я поняла: попасть в команду оэнтэшников практически невозможно, но удержаться в ней еще сложнее. Оказалось, это было только начало. Три года назад судьба преподнесла мне еще один сюрприз: я стала руководителем отдела

телеведущих и соведущей Александра Аверкова в вечернем выпуске «Наших новостей». Спасибо, родной телеканал, за то, что постоянно держишь в тонусе. За то, что, развиваясь, даешь возможность осваивать новые медианаправления. С днем рождения! Пусть наша аудитория только увеличивается: в телеэфире, интернет-пространстве и на волнах радио «Центр FM».

Полностью статью вы можете прочитать на сайте газеты «СБ. Беларусь сегодня».

Информация подготовлена по материалам “СБ. Беларусь сегодня”.

Интересно! Твитнуть Like 0

← 19 чэрвеня 2020 года адбылася прэс-канферэнцыя на тэму: “Альтэрнатыва гаджэта – цікавая кніга”

20 июня 2020 года состоялось торжественное открытие фестиваля исторической книги «Кніжныя сустрэчы ў Мірскім замку» →

Добавить комментарий

Ваш e-mail не будет опубликован. Обязательные поля помечены *

Комментарий

Имя *

E-mail *

Сайт

Отправить комментарий

Контакты

Производственно-издательское
республиканское унитарное
предприятие «Дом прессы»
(РУП «Дом прессы»)
Республика Беларусь, 220013,
г.Минск, ул.Б.Хмельницкого,10А
Тел./факс: +375-17-311-16-30;
e-mail: dom-presy@mail.ru

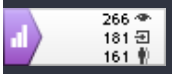

Facebook

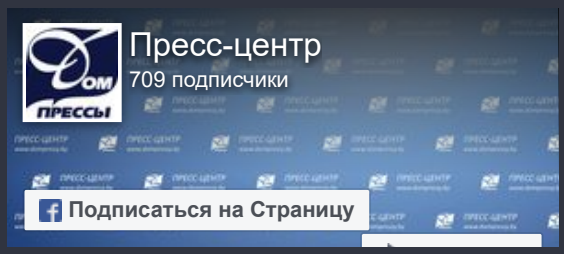

Копирайт © 2023 Дом прессы. Все права защищены.