Мы используем файлы cookie. Подробнее о нашей политике обработки данных.

Соглашаюсь

Владимир Максимчик больше не начальник Барановичского ГОВД. Куда он ушел

27.06.2022, 14:27 /

Барановичскую милицию Максимчик возглавлял почти 4 года.



Фото: Ляхавіцкага весніка

23 июня на должность начальника отдела внутренних дел Ляховичского райисполкома назначен полковник милиции Владимир Фёдорович Максимчик, который ранее проходил службу в должности начальника отдела внутренних дел Барановичского горисполкома. 27 июня нового начальника представил коллективу РОВД начальник УВД Брестского облисполкома Олег Шуляковский, сообщает Ляхавіцкі веснік.



Фото: Ляхавіцкага весніка

САМОЕ ПОПУЛЯРНОЕ

1 24.04.2023 Белорусский телеканал, который вещ около 20 лет, прекращае работу

2 19.04.2023 Белорус купил акцию «Газпрома». Вот сколько он заработал на за 15 лет

3 22.04.2023 На Радуницу д принесут похолодание

4 18.04.2023 Польша пусти пассажирские поезда в Беларусь в мае? Что гов Варшаве

Мы используем файлы cookie. Подробнее о нашей политике обработки данных.

Соглашаюсь



Фото: Ляхавіцкага весніка

Реклама

Владимир Максимчик окончил Могилевскую школу милиции и в 2001 году пришел на работу в Барановичский ГОВД. Начинал службу участковым инспектором, через 4 месяца его перевели в уголовный розыск. В 2003 году Владимир Максимчик стал старшим оперуполномоченным, в 2008 – заместителем начальника розыска, а после – начальником отдела уголовного розыска. С 2015 года назначен заместителем начальника Барановичского ГОВД – начальником криминальной милиции. С октября 2018 года возглавлял Барановичский ГОВД.

Владимир Максимчик награжден медалями «За безупречную службу» III и II степени.

Читайте также: Республиканский смотр-конкурс сотрудников ДПС пройдет в Барановичах. Где, когда и что покажут?

Реклама

В России вскрыли новую схему легализации «санкционки» через Беларусь

Еще одного жителя Барановичей включили в перечень граждан, «причастных к экстремистской

Если статья не открывается, включите, пожалуйста, VPN. Присоединяйтесь к нам в Viber, Instagram, ВКонтакте или Telegram, подписывайтесь на нас в Яндекс.Дзен, чтобы быть в курсе важнейших событий дня или обсудить тему, которая вас взволновала.

Мы используем файлы cookie. Подробнее о нашей политике обработки данных.

Соглашаюсь

Если вы стали свидетелем необычного явления или происшествия, вас волнует какая-то проблема, пишите и присылайте фото в наш телеграм-бот @IntexPress_Bot.

АВТОР: INTEX-PRESS

ЧИТАЙТЕ INTEX-PRESS.BY

Яндекс Дзен | Яндекс Новости | Google Новости

Темы: руководство | милиция | МВД | Ляховичи | РОВД | начальство

Поделиться: 0 | 0

ЧИТАТЬ ТАКЖЕ



Белорусские военные завершили подготовку на полигоне в РФ. Что они там делали?

2 минуты назад

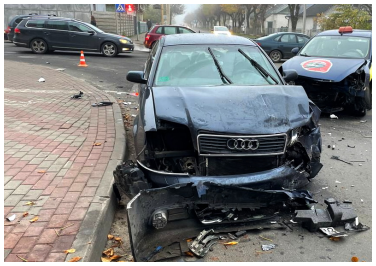

Милиция разыскивает очевидцев ДТП в Барановичах, в котором пострадал пассажир

32 минуты назад



Что можно, а что нельзя делать на даче в Беларуси. Какой штраф грозит за нарушения

43 минуты назад



Аварии на ЧАЭС — 37 л Лучшие материалы Int press: воспоминания горожан, переселенце ликвидаторов

2 часа назад



Ветеранам войны начали выплачивать матпомощь. Денег обещают больше, чем в прошлом году

2 часа назад



Начинается отправка новобранцев в армию в Беларуси. Куда поедут первые срочники

3 часа назад



Военные расходы в мире поставили новый рекорд

3 часа назад

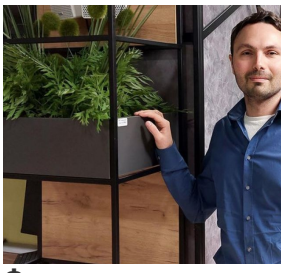

Француз рассказал о с жизни и ценах в Белар

4 часа назад

ОБ INTEX-PRESS

О редакции | Контакты | Реклама | Калейдоскоп

ТЕМЫ

intex-press

0 | 0 | 0

© 2023 ООО «Издательский дом «Интекс-пресс» УНП 200687896 18+

Условия использования материалов.

E-mail: news@intex-press.by
т/ф +375 163 41-69-00
+375 29 808-25-00 МТС,
+375 29 140-25-00 А1

Для заказа рекламы пишите: reklama@intex-press.by.
Звоните: т/ф +375 163 67-49-90
+375 29 808-11-67 МТС
+375 29 144-11-67 А1

Мы используем файлы cookie. Подробнее о нашей политике обработки данных.

Соглашаюсь

3



Мы используем файлы cookie. Подробнее о нашей политике обработки данных.

Соглашаюсь