Национальным историческим архивом поставили руководить экс-кагэбиста

15/08/2023 - 16:14 | СОЦИУМ (/RU/CATS/SOCIUM)



Михаил Глушаков / НГАБ

В Национальный исторический архив назначили нового директора. 14 августа учреждение возглавил **Михаил Глушаков**.

Коллективу на общем собрании его представил директор Департамента архивов и делопроизводства Минюста **Олег Воинов**.

Глушаков родился в Минске в 1972 году. В 1994 году окончил Белорусский государственный технологический университет. Как пишет (https://nashaniva.com/324103)"Наша Нива", он долгое время служил в КГБ.

До назначения директором Исторического архива Глушаков несколько месяцев работал консультантом в отделе организационной работы, информации и использования документов Департамента архивов и делопроизводства.

Кстати, предыдущий директор архива тоже был силовиком (/ru/nacionalnym-istoricheskim-arhivom-budet-komandovat-pomoshchnik-ministra-oborony). Это генерал-майор Олег Воинов, который перед назначением в архив занимал должность помощника министра обороны. Его назначили в архив в мае 2022-го. А уже в январе 2023-го повысили до руководителя Департамента архивов и делопроизводства.

За последний год из Национального исторического архива уволили около 15 сотрудников.

По теме:

БЧБ как свастика, Украины нет: что не так с книгой "Геноцид белорусского народа" (https://euroradio.fm/ru/bchb-kak-svastika-ukrainy-net-chto-ne-tak-s-knigoy-genocid-belorusskogo-naroda)

Чтобы следить за важными новостями, подпишитесь на канал Еврорадио в Telegram (https://t.me/euroradio).

Мы каждый день публикуем видео о жизни в Беларуси на Youtube-канале. Подписаться можно тут (https://www.youtube.com/channel/UC1v_dekbxqgQjBQ2fg39uBg?sub_confirmation=1).

kagebista&title=%D0%9D%D0%B0%D1%86%D0%B8%D0%BE%D0%BD%D0%B0%D0%BB%D1%8C%D0%BD%D1%8B%D0%BC%20%D0%B8%D1%81%D1%82%D0%BE%D1%80%D0%BA%D0%B0%D0%B3%D1%8D%D0%B1%

(/#vk) (/#twitter) (/#facebook)

Tags **История (/ru/istoriya)** **Назначение (/ru/naznachenie)**



(/metro-buduyuc-damy-ruynuyuc-shto-zgubiu-minsk-praz-razviccyo-padzemki)

Метро строят — дома разрушают. Что потерял Минск из-за развития подземки (/ru/metro-stroyat-doma-razrushayut-chto-poteryal-minsk-iz-za-razvitiya-podzemki)

18:20 25.08.2023



(/u-savece-byaspeki-rasii-usturbavalisya-postaccyu-kastusya-kalinouskaga)

В Совете безопасности России обеспокоились фигурой Кастуся Калиновского (/ru/v-sovete-bezopasnosti-rossii-obespokoilis-figuroy-kastusya-kalinovskogovskogo)

17:03 28.08.2023

Последние новости

22:40 **В среду в Беларуси снова будет до +35 градусов, а в пятницу — до +25 (/ru/v-sredu-v-belarusi-snova-budet-do-35-gradusov-v-pyatnicu-do-25)**

22:06 **Литовского президента просят не выгонять белорусских дальнобойщиков (/ru/litovskogo-prezidenta-prosyat-ne-vygonyat-belorusskikh-dalnoboyschikov)**

21:21 **В магазине на Гродненщине нашли продукты, просроченные на два года (/ru/v-magazine-na-grodnenschine-nashli-produkty-prosrochennye-na-dva-goda)**

20:46 **За неявку в военкомат минчанина арестовали на три месяца (/ru/za-neyavku-v-voenkomat-minchanina-arestovali-na-tri-mesyaca)**

20:20 **Умершего минчанина оштрафовали за превышение скорости (/ru/umershego-minchanina-oshtrafovali-za-prevyshenie-skorosti)**

больше новостей



(/dlya-11-klasnikau-pravyaduc-respublikanskuyu-kantrolnuyu-pa-gistoryi-belarusi)

Для 11-классников проведут республиканскую контрольную по истории Беларуси (/ru/dlya-11-klassnikov-provedut-respublikanskuyu-kontrolnuyu-po-istorii-belarusi)

19:58 28.08.2023

Гродненский горисполком ответил на петицию о памятнике повстанцам 1863 года (/ru/grodnenskiy-gorispolkom-otvetil-na-peticiyu-o-pamyatnike-povstancam-1863-goda)

12:30 22.08.2023

Лукашенко назначил нового начальника управления территориальной обороны (/ru/lukashenko-naznachil-novogo-nachalnika-upravleniya-territorialnoy-oborony)

16:04 22.08.2023

(/ru/Тихановская обратилась к белорусам на 32-ю годовщину независимости (/ru/tikhanovskaya-obratilas-k-belorusam-na-32-yu-godovschinu-nezavisimosti)

10:09 25.08.2023

Спасатели вытащили из реки на Гомельщине останки мамонта (/ru/spasateli-vytaschili-iz-reki-na-gomelschine-ostanki-mamonta)

15:06 01.08.2023

Массовые задержания прошли в Национальном историческом архиве (/ru/massovye-zaderzhaniya-proshli-v-nacionalnom-istoricheskom-arkhive)

13:05 16.08.2023

Наследие ВКЛ должно объединять, а не разделять белорусов и литовцев — Рада БНР (/ru/nasledie-vkl-dolzhno-obedinyat-ne-razdelyat-belorusov-i-litovcev-rada-bnr)

12:04 22.08.2023

Главное



(/bez-rasii-zhyc-mozhna-apovedy-belarusau-yakiya-baykatuyuc-rasiyskiya-tavary)

"Без России жить можно". Рассказы белорусов, бойкотирующих российские товары (/ru/bez-rossii-zhit-mozhno-rasskazy-belorusov-boykotiruyuschikh-rossiyskie-tovary)



(/dolar-i-ceny-pachnuc-rasci-khutchey-zmaganne-za-vup-stanovicca-usyo-darazhey)

Доллар и цены начнут расти быстрее: борьба за ВВП становится все дороже (/ru/dollar-i-ceny-nachnut-rasti-bystree-borba-za-vvp-stanovitsya-vse-dorozhe)



(/ru/kachanova-ponimaet-chto-dolzhna-byt-pozitivnaya-povestka-i-igraet-spasitelnicu)

Качанова понимает, что должна быть позитивная повестка, и играет спасительницу (/ru/kachanova-ponimaet-chto-dolzhna-byt-pozitivnaya-povestka-i-igraet-spasitelnicu)



(/ru/eminem-zapretil-respublikancu-chitat-cvoy-rep-ikhnravy)

Эминем запретил республиканцу читать свой рэп — #ИхНравы (/ru/eminem-zapretil-respublikancu-chitat-cvoy-rep-ikhnravy)

(/ru/euroradio_ajax_element/1236589/external_video)

Выбор редакции

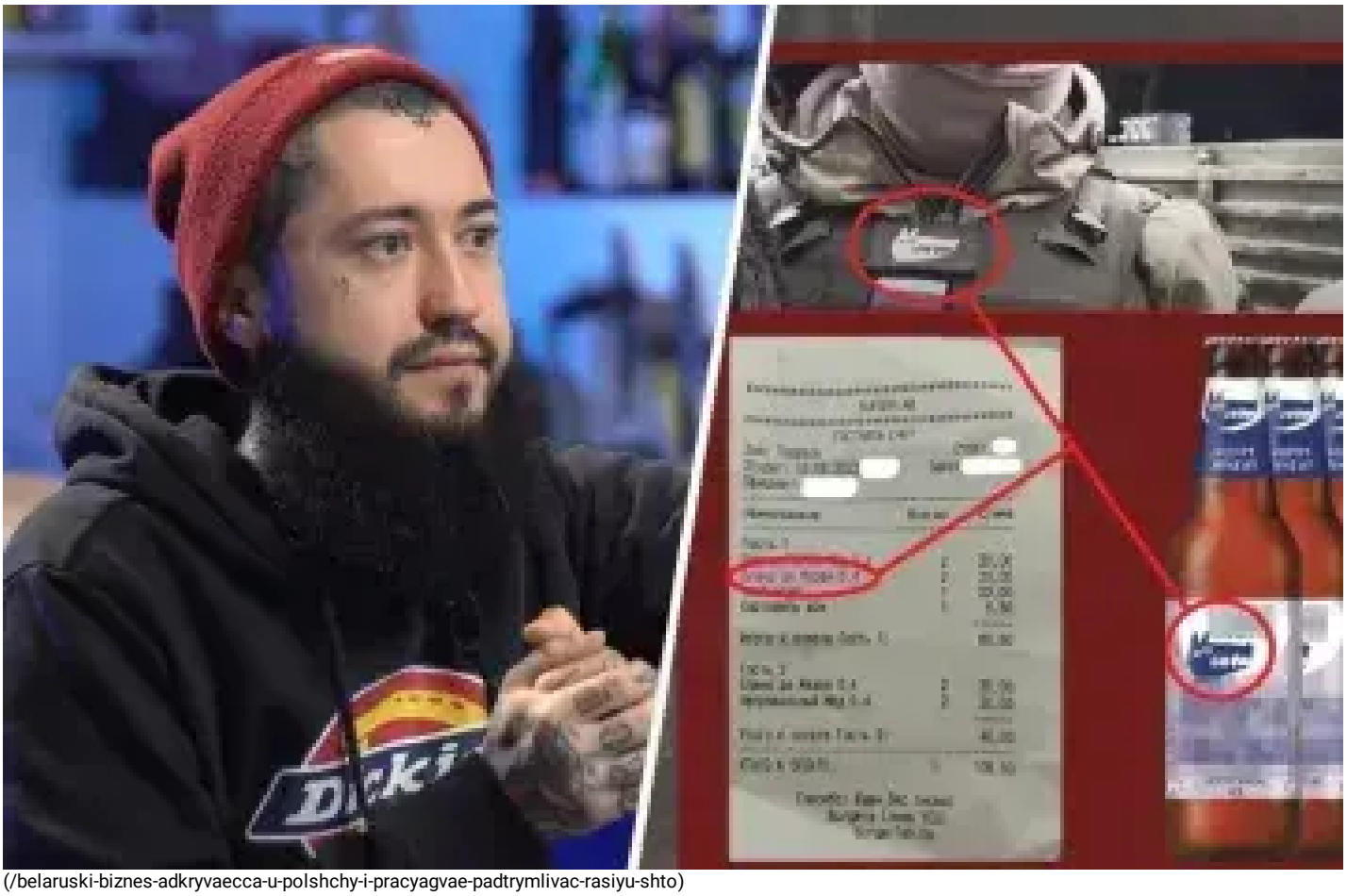

(/belaruski-biznes-adkryvaecca-u-polshchy-i-pracyagvae-padtrymlivac-rasiyu-shto)

(/ru/euroradio_ajax_element/1236583/external_video)

Белорусский бизнес открывается в Польше — и продолжает поддерживать Россию. Что? (/ru/belorusskiy-biznes-otkryvaetsya-v-polshe-i-prodolzhaet-podderzhivat-rossiyu-chto)



(/chamu-polshcha-i-krainy-baltyi-ne-zakryli-myazhu-z-belarussyu-strym-z-turarbekavay)

(/ru/[illegible]video)

Почему Польша и страны Балтии не закрыли границу с РБ — стрим с Турарбековой (/ru/pochemu-polsha-i-strany-baltii-ne-zakryli-granicu-s-rb-strim-s-turarbekovoy)

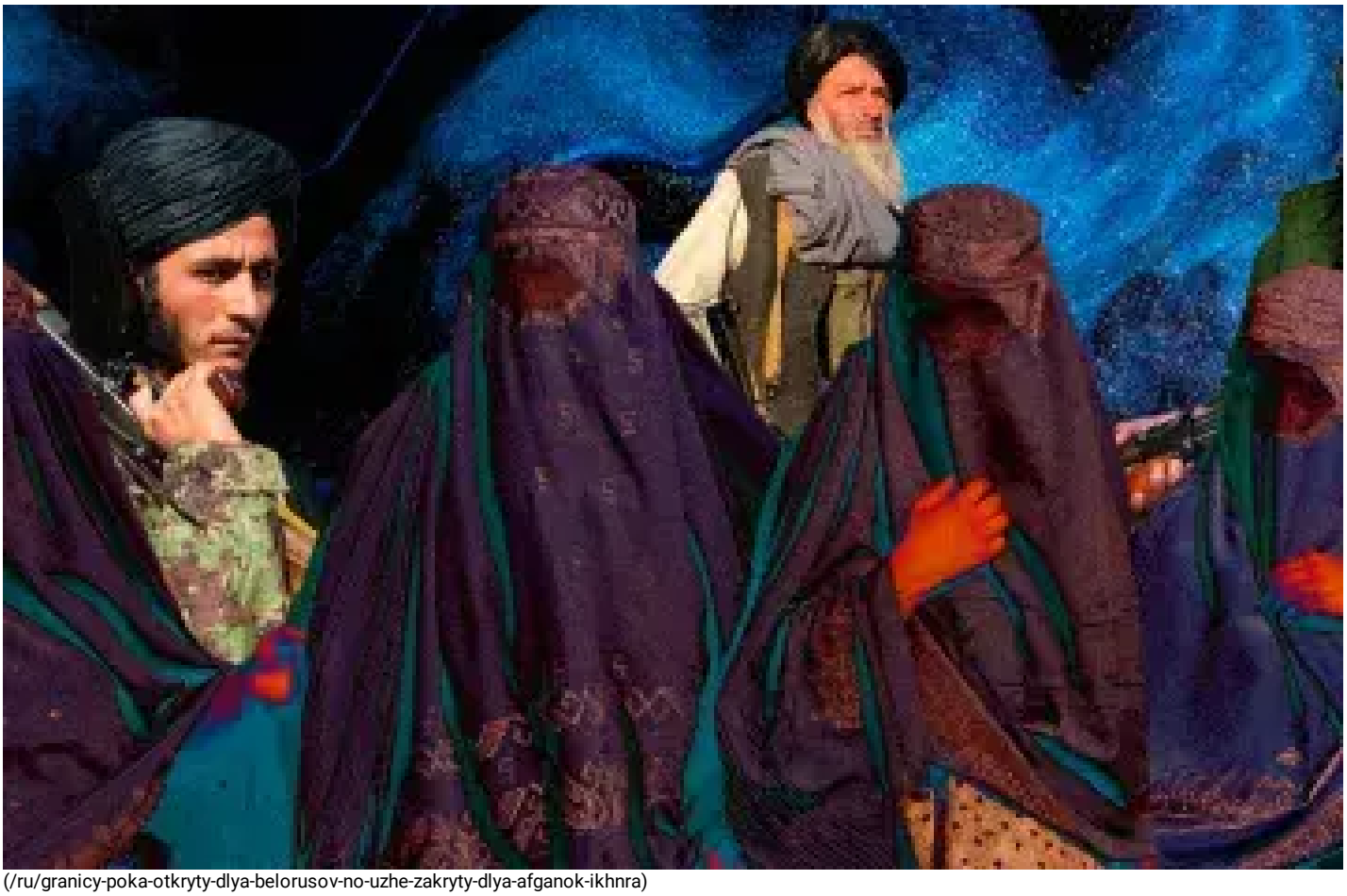

(/ru/granicy-poka-otkryty-dlya-belorusov-no-uzhe-zakryty-dlya-afganok-ikhnra)

Границы пока открыты для белорусов, но уже закрыты для афганок — #ИхНравы (/ru/granicy-poka-otkryty-dlya-belorusov-no-uzhe-zakryty-dlya-afganok-ikhnra)



(/ru/garantii-lukashenko-i-grustnaya-infokazachka-chto-tam-u-propagandistov-kviz)

Гарантии Лукашенко и грустная инфоказачка. Что там у пропагандистов — квиз (/ru/garantii-lukashenko-i-grustnaya-infokazachka-chto-tam-u-propagandistov-kviz)



(/ru/my-vsyo-ravno-dolzhny-pobedit-nefutbolnyy-reportazh-pod-gerbom-pogonya)

Мы всё равно должны победить. (Не)футбольный репортаж под гербом "Погоня" (/ru/my-vsyo-ravno-dolzhny-pobedit-nefutbolnyy-reportazh-pod-gerbom-pogonya)

МУЗЫКАЛЬНЫЕ ИНТЕРВЬЮ

Произведение для дубинок с оркестром: как дирижёр рассказал миру о Беларуси

(/proizvedenie-dlya-avtosignalov-i-dubinok-s-orkestrom)

СОЦИУМ (/RU/CATS/SOCIUM)

ПОЛИТИКА (/RU/CATS/POLITIKA)



ЭКОНОМИКА (/RU/CATS/EKONOMIKA)



(/dolar-i-ceny-pachnuc-rasci-khutchey-zmaganne-za-vup-stanovicca-usyo-darazhey)

19:21 29.08.2023

Доллар и цены начнут расти быстрее: борьба за ВВП становится все дороже (/ru/dolar-i-ceny-nachnut-rasti-bystree-bor-ba-za-vup-stanovitsya-vse-dorozhe)

18:46 29.08.2023

Основанный белорусом инвестиционный фонд собрал 23 млн долларов (/ru/osnovannyy-belorusom-investicionnyy-fond-sobral-23-mln-dollarov)

10:45 29.08.2023

Белорусский бизнес открывается в Польше — и продолжает поддерживать Россию. Что? (/ru/belorusskiy-biznes-otkryvaetsya-v-polshe-i-prodolzhaet-podderzhivat-rossiyu-chto)

10:43 29.08.2023

МУЗЫКА (/RU/CATS/MUZYKA)

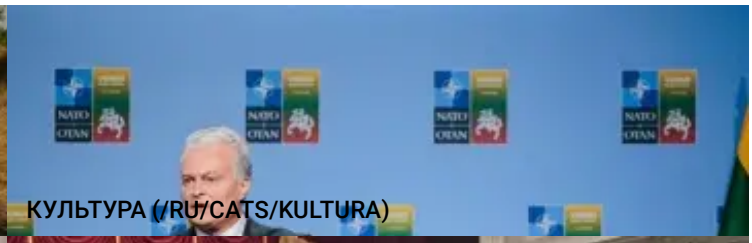

КУЛЬТУРА (/RU/CATS/KULTURA)

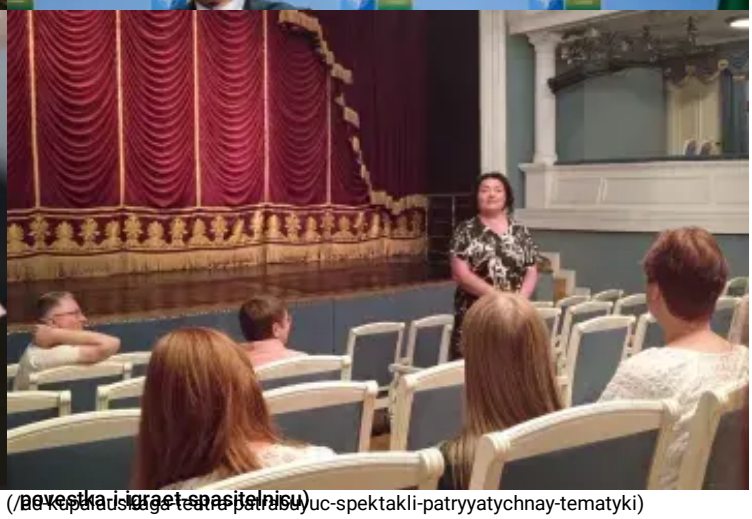

(/pevestka-i-igraet-spasitelnicu)

15:21 29.08.2023

От Купаловского театра требуют спектаклей "патриотической тематики" (/ru/ot-kupalovskogo-teatra-trebuyut-spektakley-patriotcheskoy-tematiki)

8:04 29.08.2023

СПОРТ (/RU/CATS/SPORT)



(/sasnovich-i-ivashka-vybyli-z-adkrytaga-chempiyanatu-zsha)

Саснович и Ивашко выбыли из открытого чемпионата США (/ru/sasnovich-i-ivashko-vybyli-iz-otkrytogo-chempionata-ssha)

08:23 29.08.2023

На открытом чемпионате США Азаренко стартовала с победы (/ru/na-otkrytom-chempionate-ssha-azarenko-startovala-s-pobedy)

17:57 28.08.2023

Победу "Минску" принес автогол "Нафтана" (/ru/pobedu-minsku-prines-avtogol-naftana)

20:11 25.08.2023



(/ru/nazvany-belorusskie-muzykanty-s-naibolshim-chislom-slushateley)

SUPPORT US

ПОДДЕРЖИ НАС

(/ru/content/donate-ru)

Названы белорусские музыканты с наибольшим числом слушателей (/ru/nazvany-belorusskie-muzykanty-s-naibolshim-chislom-slushateley)

17:37 27.08.2023

Умер итальянский певец Тото Кутуньо (/ru/umer-italyanskiy-pevec-toto-kutuno)

16:46 22.08.2023

Сотрудники КГБ задержали в Могилеве музыканта Павла Лапикова (/ru/sotrudniki-kgb-zaderzhali-v-mogileve-muzykanta-pavla-lapikova)

13:05 04.08.2023

Copyright 2015- 2023 - Все права защищены

Перед тем, как публиковать материалы Еврорадио в своих СМИ, ознакомьтесь, пожалуйста, с нашими правилами (/ru/pravila).

Политика конфеденциальности (/ru/info/palityka-kanfidencyynasci-euraradyyo)

(http://www.racyja.com) (http://www.civicbelarus.eu) (http://www.usaid.gov)