«Вясна» — экстрэмісцкае фармаванне.
Што трэба ведаць?

Падтрымай "Вясну" на PATREON

Суд над Юзафам Нямерам: абвінавачванне просіць 2 гады калоніі і 200 базавых штрафу

10.11.2020 **Тэгі**: суды, крымінальны пераслед, сілавыя структуры



Суд над Юзэфам Нямерам у Гародні. Фота: ПЦ "Вясна".

У Гародні 10 лістапада працягваўся разгляд крымінальнай справы **Юзафа Нямеры**, якога вінавацяць у гвалце над супрацоўнікам міліцыі (арт. 364 КК) і арганізацыі або актыўным ўдзеле ў групавых дзеяннях, якія груба парушаюць грамадскі парадак (арт. 342 КК).

У працэсе пад старшынствам суддзі **Вольгі Бекушавай** сёння адбыліся спрэчкі бакоў.

Дзяржаўны абвінаваўца пракурор **Сяргей Петрашко** ў сваім выступе падкрэсліў:

> *“Улічваючы што пратэст Нямеры быў накіраваны на звяржэнне і дыскрэдытацыю дзеючай улады, вынесці пакаранне па арт. 342 – штраф у памеры 200 базавых велічынь, а па артыкуле 364 – 2 гады пазбаўлення волі ў калоніі агульнага рэжыму. Меру стрымання пакінуць ранейшую, пры гэтым залічыць у тэрмін пакарання утрыманне пад вартай з 22 верасня. Арышт на маёмасць Нямеры пакінуць у сіле”.*

Сам Юзаф Нямера не прызнае віны за арганізацыю альбо ўдзел ў групавых дзеяннях, якія груба парушаюць грамадскі парадак. Віну па 364 - ым артыкуле прызнае.

Адвакат заявіў некалькі хадайніцтваў: прасіў суд не караць сурова Юзафа Нямеру і далучыць да матэрыялаў справы хадайніцтвы – лісты ад Гарадзенскай праваслаўнай епархіі і ад спартыўнага клуба “Баторыя”.



Абаронца таксама лічыць, што абвінавачванне залішне суровае і непамернае. Ён просіць кіравацца законам і прапануе апраўдальнага прысуду па арт 342 за адсутнасцю склада злачынства, і па арт. 364 змены класіфікацыі ў частцы наўмыснага прымянення сілы.

Судовыя спрэчкі завершаныя.

Прысуд будзе абвешчаны ў 15 гадзін 12 лістапада.



За гвалт над супрацоўнікам міліцыі судзяць Юзафа Нямеру, пацярпелага схавалі за шырмай

У судзе Кастрычніцкага раёну Гародні 3 лістапада пачаўся суд па крымінальнай справе 63-гадовага Юзафа Нямеры.

Опубликовать





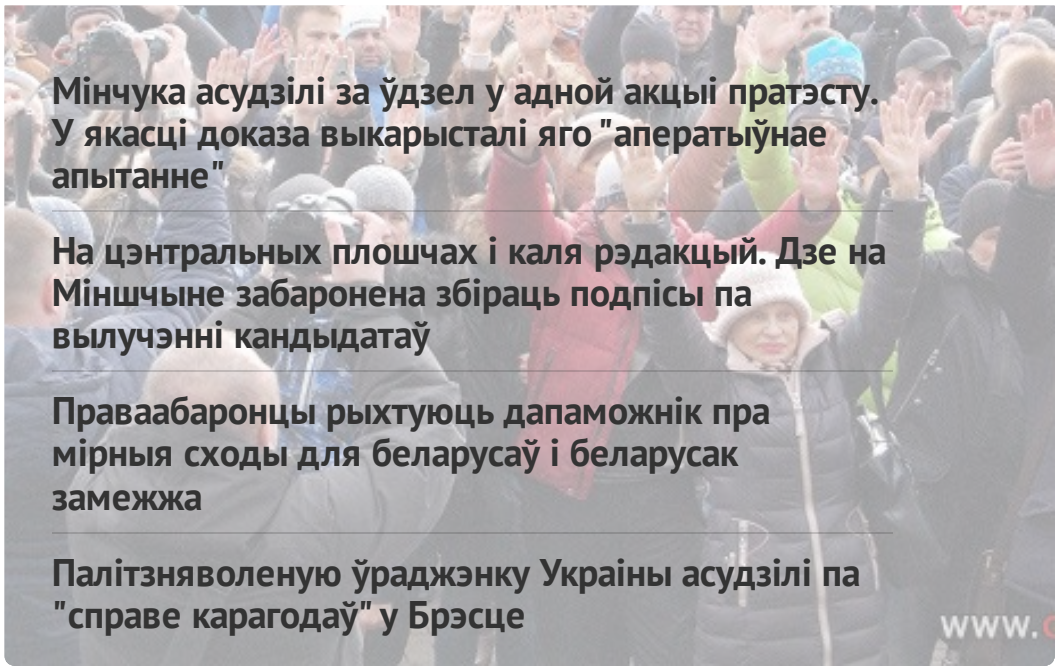

Мінчука асудзілі за ўдзел у адной акцыі пратэсту. У якасці доказа выкарысталі яго "аператыўнае апытанне"

На цэнтральных плошчах і каля рэдакцый. Дзе на Міншчыне забаронена збіраць подпісы па вылучэнні кандыдатаў

Праваабаронцы рыхтуюць дапаможнік пра мірныя сходы для беларусаў і беларусак замежжа

Палітзняволеную ўраджэнку Украіны асудзілі па "справе карагодаў" у Брэсце

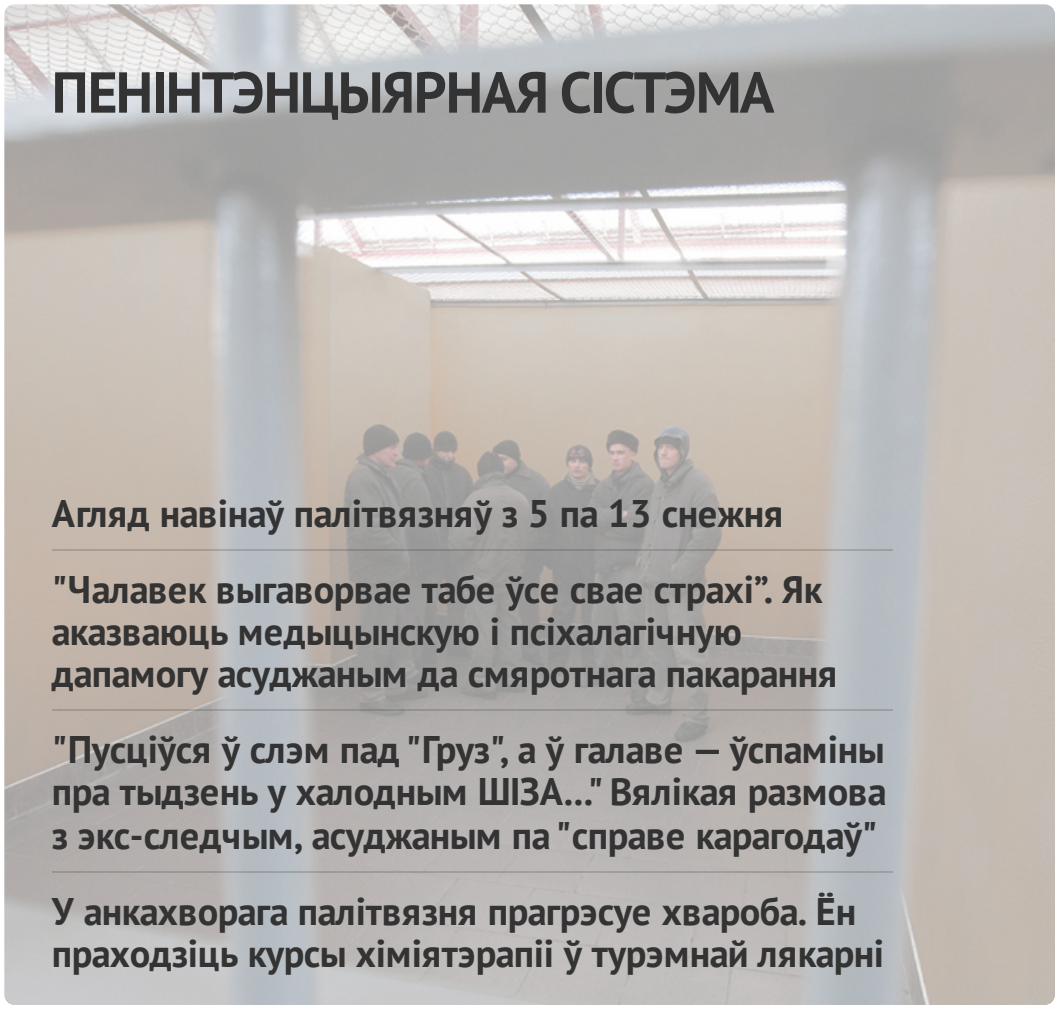

ПЕНІНТЭНЦЫЯРНАЯ СІСТЭМА

Агляд навінаў палітвязняў з 5 па 13 снежня

"Чалавек выгаворвае табе ўсе свае страхі". Як аказваюць медыцынскую і псіхалагічную дапамогу асуджаным да смяротнага пакарання

"Пусціўся ў слэм пад "Груз", а ў галаве — ўспаміны пра тыдзень у халодным ШІЗА..." Вялікая размова з экс-следчым, асуджаным па "справе карагодаў"

У анкахворага палітвязня прагрэсуе хвароба. Ён праходзіць курсы хіміятэрапіі ў турэмнай лякарні

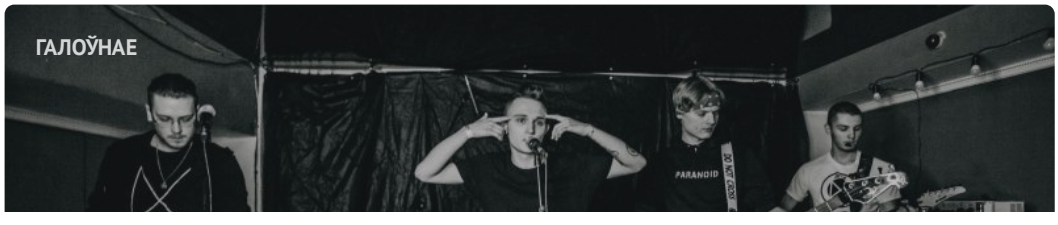





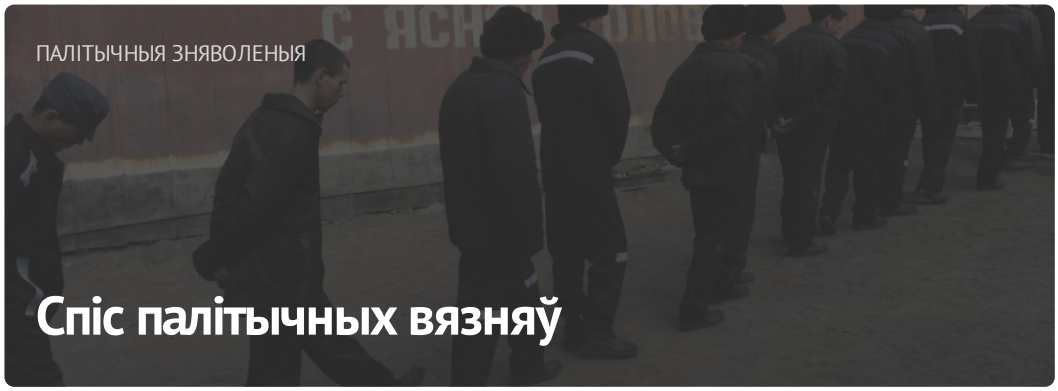

АПОШНІЯ НАВІНЫ

Як былыя палітвязні пасля вызвалення бароняць правы зняволеных

Судзяць мужчыну, які падтрымліваў дабраахвотнікаў ва Украіне

Месцы, забароненыя для пікетавання: у Баранавічах – праблемна і лайт-рэжым на раёне

Як рыхтуюцца да адзінага дня галасавання на Шчучыншчыне?

Крымінальная справа супраць супрацоўнікаў тэлеканала, ліквідацыя літоўскага клуба: хроніка пераследу 13-14 снежня (дапоўнена)

Агляд навінаў палітвязняў з 5 па 13 снежня

За "балабола" на адрас Лукашэнкі ў "чаце Барадача" – адзін год калоніі

Катаванні позай, пагроза пазбаўлення бацькоўскіх правоў. Як

МАНІТОРЫНГ ПАРУШЭННЯЎ

Сітуацыя з правамі чалавека ў Беларусі. Лістапад 2023





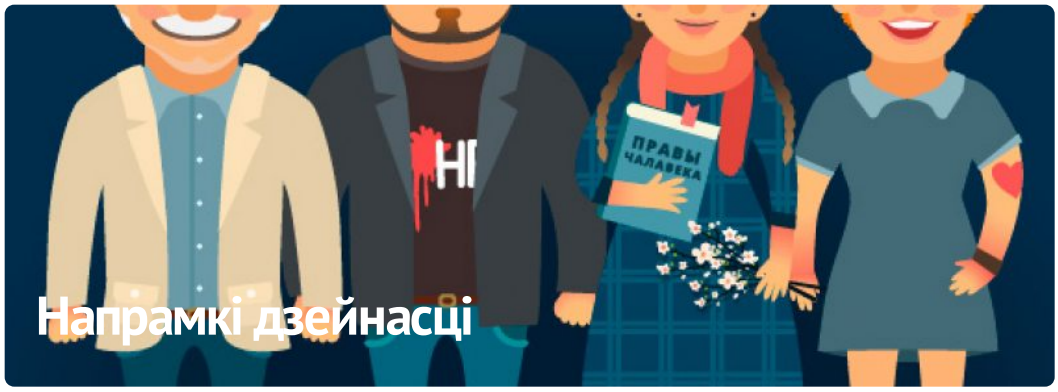

ПАРТНЁРСТВА



















СЯБРОЎСТВА







E-mail: viasna@spring96.org | Пры выкарыстанні матэрыялаў сайта актыўная спасылка абавязковая | RSS

CC BY