Брестская судья Ковальчук признала еще 4 телеграм-чата "экстремистскими материалами"

А судьи в районных судах дали "знак качества" еще 2 Интернет-ресурсам

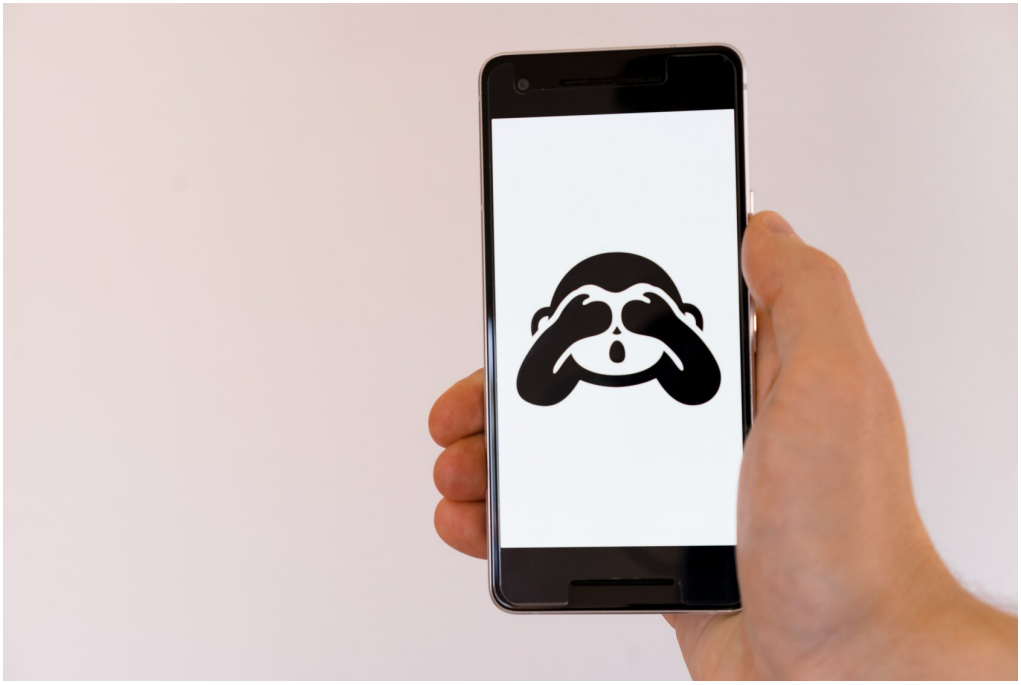

5 и 12 мая 2022 года Ленинский суд Бреста в лице **судьи Елены Ковальчук** признавал "экстремистскими материалами" локальные брестские чаты в Telegram:

- телеграм-чат "311 и соседи";
- телеграм-чат "Южный городок";
- телеграм-чат "Киевка 97%";
- телеграм-чат "Северный 97" (в реестре назван телеграм-каналом, но указана ссылка именно на чат).

Во всех случаях инициатива о придании "знака качества" исходила от некого Прокурора, гласило расписание суда.

Таким образом, по информации брестской "Весны", уже минимум 27 ресурсов в Интернете судья Ковальчук признала "экстремистскими материалами".

Информационная продукция	Telegram-канал с названием "Барановичи Северный", имеющий идентификатор (ID), содержащий последовательность цифр 1374789810.	Решение суда Барановичского района и г.Барановичи Брестской области от 10 мая 2022 года. Подлежит немедленному исполнению в соответствии с 314 статьей Гражданского процессуального кодекса

Скриншот части Республиканского списка экстремистских материалов

Тем временем в судах области также проходили подобные заседания.

Так, 4 мая 2022 года пинский **судья Николай Коледа** принял решение о придании статуса "экстремистских материалов"

- фейсбук-группе "Па-першае, Я з Пінска | Во-первых, я из Пинска | First, I`m from Pinsk".

Интересно, что это закрытая группа в соцсети Facebook (но очень популярная, на момент написания этого текста там состоит 7.2 тысячи человек).
Инициатива о придании такого статуса исходила от Пинской межрайонной прокуратуры.

А 10 мая 2022 года барановичская **судья Ольга Романюк** решила дать тот же "знак качества":

- телеграм-каналу "Барановичи Северный" (однако ни канала, ни чата на данный момент с таким названием в Telegram найти нельзя).

Дать звание "экстремистских материалов" в данном случае было инициативой Барановичской межрайонной прокуратуры.

Материал подготовлен на основе информации из открытых источников.

14.05.2022

Навіны

Актуальнае на сёння



Очередное пополнение «списка экстремистов»

Добавили троих жителей Брестской области

22.04.2023



Акцыя ля будынка Еўракамісіі ў Варшаве

З патрабаваннямі ўзмацнення санкцый дзеля вызвалення беларускіх палітзняволеных

21.04.2023

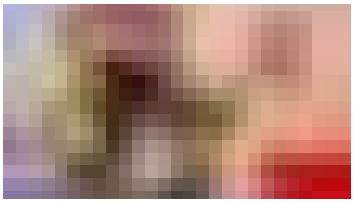

Нягледзячы на з'езд экс-палітвязня з краіны, ціснуць на яго сям'ю

Таксама пагражаюць пазбавіць яго (і жонку) грамадзянства

20.04.2023

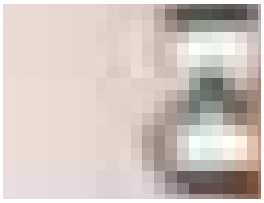

В Барановичах судь признали 2 телегра ресурса «экстремистскими» Dzik Pic, канал Party

Чат «Dzik Pic», канал «Partyzanka». И (во вто раз) «Ruzhany 97%»

19.04.2023

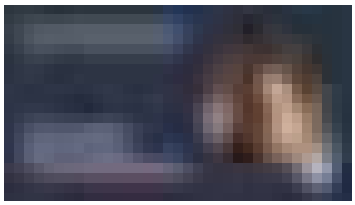

Очередное пятничное пополнение «списка экстремистов»

Добавили 2 жителей Брестской области

15.04.2023

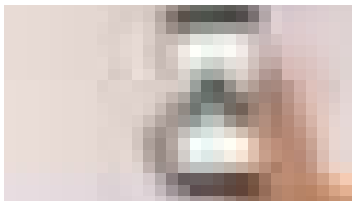

Брестский судья признал телеграм-канал правозащитников «экстремистскими материалами»

14.04.2023

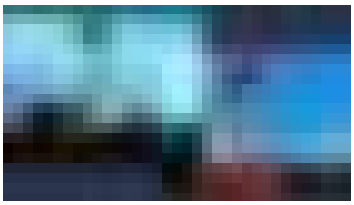

Рэйды сілавікоў у Пружанах і Пінску

14.04.2023



Сілавікі зрабілі «пакаяннае відэа» з арганізатарам берасцейскіх вулічн гонак

Затрыманых трое, ім закідваюць «несанкцыянаванае ма мерапрыемства», прай суды

13.04.2023

Загрузіць яшчэ

© 2021. Усе правы належаць праваабарончаму грамадскаму аб'яднанню "Берасцейская вясна".

Усе матэр'ялы свабодныя для не камерцыйнага выкарыстання.

Пры перадрукоўцы спасылка на крыніцу абавязковая.