Ad

Видеомост "Крымская весна": взгляд из Беларуси

15:07 16.03.2023

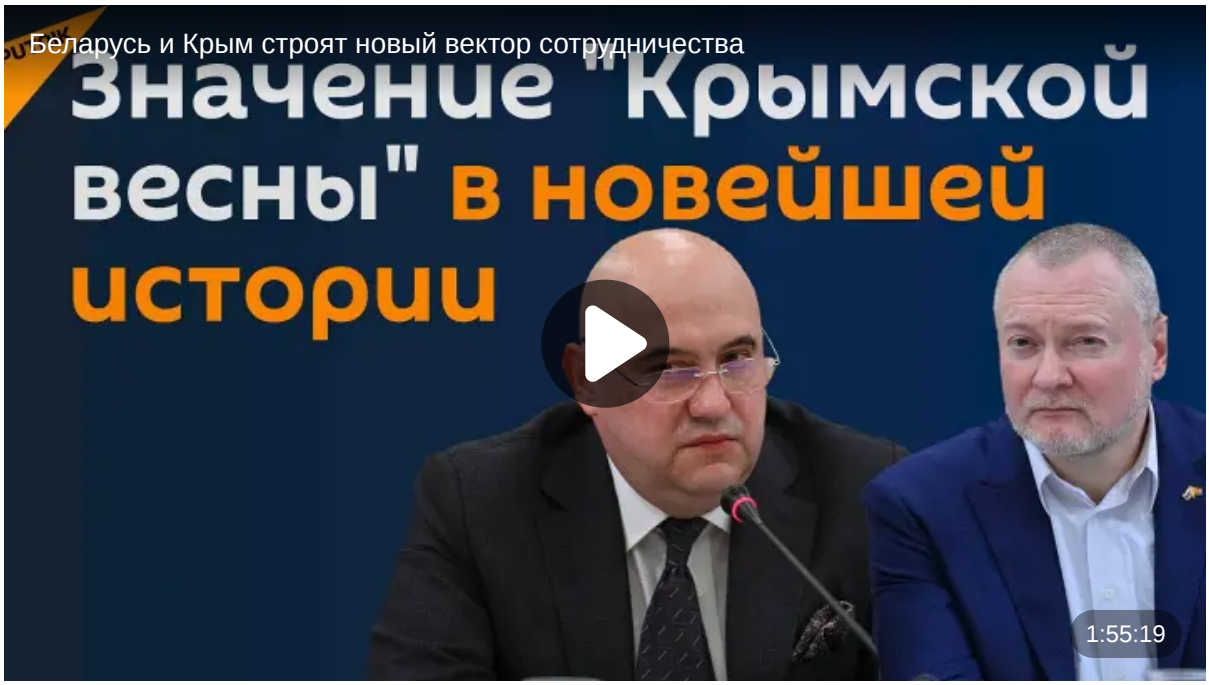

© Sputnik

Подписаться на Viber Новости Telegram

В четверг, 16 марта, в 15:00 в мультимедийном пресс-центре Sputnik Беларусь в формате видеомоста Минск – Симферополь проводится круглый стол на тему: "Крымская

22:02 Нетрезвая минчанка разбила каршеринговое авто

21:48 В России идет подготовка закона о деятельности ЧВК

21:02 Карпенков: мы готовы начать охоту на полк Калиновского в приграничье

технике, городском транспорте.

В рамках мероприятия приветственный адрес братскому белорусскому народу от главы Республики Крым Сергея Аксенова огласит советник главы Республики Крым по взаимодействию и сотрудничеству с Республикой Беларусь Роман Чегринец.

Участники в Минске:

- руководитель "Социально-культурного Центра Крымское землячество", заместитель председателя КСОРС Беларуси Андрей Леонидович ЛОПАЦКИЙ;
- советник-посланник посольства Российской Федерации в Республике Беларусь Петр Валерьевич ФРОЛОВ;
- руководитель представительства Россотрудничества в Республике Беларусь Юрий Анатольевич МАКУШИН;
- председатель Белорусского Союза военных моряков Валерий Иванович ХОЛОДИЛИН;
- директор ГУО СШ №41, депутат Минского городского Совета Ирина Алексеевна ДРОЗД;
- доктор философских наук Лев Евстафьевич КРИШТАПОВИЧ;
- доцент кафедры новой и новейшей истории БГУ Денис Геннадьевич

22:02 Нетрезвая минчанка разбила каршеринговое авто

21:48 В России идет подготовка закона о деятельности ЧВК

21:02 Карпенков: мы готовы начать охоту на полк Калиновского в приграничье

- глава администрации города Бахчисарай Дмитрий Сергеевич СКОБЛИКОВ;
- председатель Общественной Палаты Республики Крым Александр Андреевич ФОРМАНЧУК;
- председатель комиссии по вопросам защиты исторической правды, культуры и патриотического воспитания Общественной Палаты Республики Крым Владимир Николаевич РЕЗАНОВ;
- председатель комиссии по межнациональным отношениям и народной дипломатии Общественной Палаты Республики Крым, руководитель украинской общины Крыма Анастасия Сергеевна ГРИДЧИНА.

Самые интересные и важные новости ищите в нашем Telegram-канале и Viber. Также следите за нами в Дзен!

Также на Sputnik:

- От поставок вин до строительства газопровода: как сотрудничают Беларусь и Крым
- Витебская область и Крым подписали соглашение о сотрудничестве
- ПВО РФ отразила массированную атаку украинских беспилотников на Крым

22:02 Нетрезвая минчанка разбила каршеринговое авто

21:48 В России идет подготовка закона о деятельности ЧВК

21:02 Карпенков: мы готовы начать охоту на полк Калиновского в приграничье

Загрузите в App Store

ДОСТУПНО В Google Play

© 2023 Sputnik. Все права защищены. 18+