АЛЕКСАНДР АВЕРКОВ



Дата рождения
23.01.1960
Категория
Актёр
Фильмография
23 работы в 23 проектах
Фотоальбом
28 фотографий
Обсуждение
19 сообщений

Биография

Александр Аверков: смотреть фильмы онлайн

ФОТОГРАФИИ >>


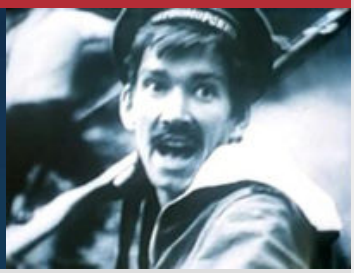



Перейти в фотоальбом >>

СМОТРИ ОНЛАЙН >>



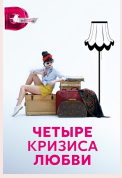



АВЕРКОВ АЛЕКСАНДР КОНСТАНТИНОВИЧ

АЛЯКСАНДР КАНСТАНЦІНАВІЧ АВЕРКАЎ

Родился 23 января 1960 года в городе Аркадан Саратовской области.
Заслуженный деятель культуры Республики Беларусь (2010).

В 1984 году окончил Высшее Театральное училище имени М.С.Щепкина в Москве.

Работал актером разговорного жанра главной редакции программ для детей Белорусского телевидения, режиссером спортивных передач.

Ведущий программ "Наши новости" и "Контуры" на "Общенациональном телевидении" Республики Беларусь.

ПРИЗЫ И НАГРАДЫ

Государственная премия Республики Беларусь (2004)
Медаль Франциска Скорины (2006)

последнее обновление информации: 28.07.23

ТРЕЙЛЕР: «ЧЕТЫРЕ КРИЗИСА ЛЮБВИ» >>

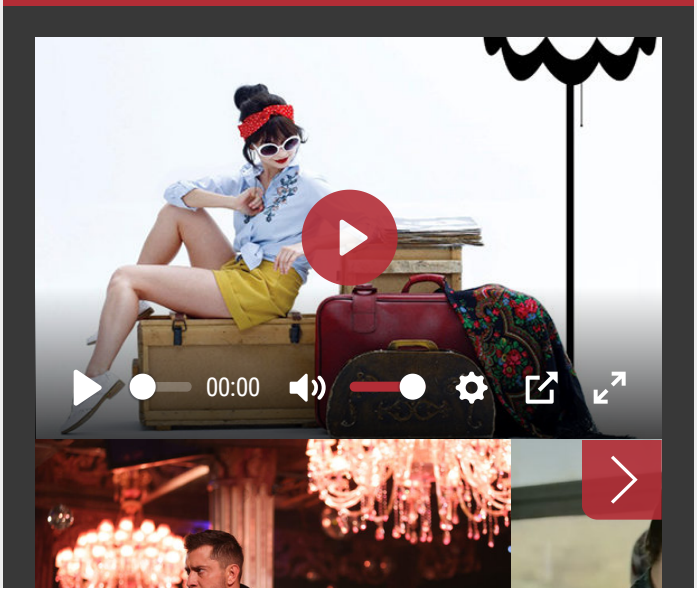



Вспышка (2020)



Вокально–криминальный ансамбль (2018)



Держись за облака (2018)



ДОПОЛНИТЕЛЬНАЯ ИНФОРМАЦИЯ >>

Если Вы располагаете дополнительной информацией, то, пожалуйста, напишите письмо по этому адресу или оставьте сообщение для администрации сайта в гостевой книге.
Будем очень признательны за помощь.

КИНО-ТЕАТР.РУ РЕКОМЕНДУЕТ

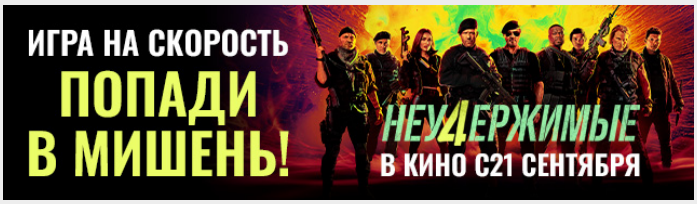

САМОЕ ИНТЕРЕСНОЕ

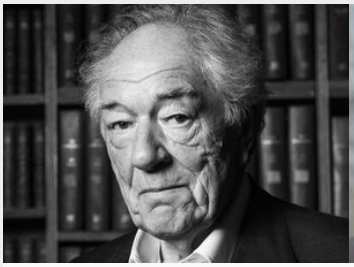



Не стало актера Майкла Гэмбона

Ему было 82 года

7 комментариев

«Воздух» Алексея Германа-младшего покажут на Токийском кинофестивале

Фильм вошел в основной конкурс смотра

9 комментариев

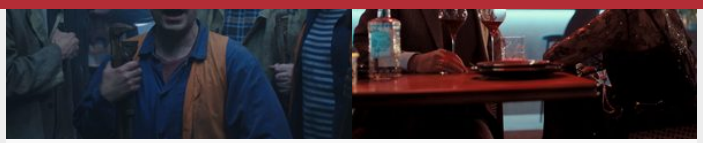

«1993»: Стрельбы по Дому Советов не было

Евгений Цыганов защищает Белый дом и штурмует «Останкино»

4 комментария

Никакого интима: сериал Дарьи Мороз «Секс. До и после» выходит 12 октября в Okko

Это альманах, состоящий из откровенных историй о любви

3 комментария

ОБСУЖДЕНИЕ >>

№ 20 Kavaler73 21.02.2022 - 18:14

Полностью согласен с Ольгой, наихудший ведущий на белорусском телевидении. Иногда просто смех вызывает. читать далее>>

№ 19 Валерий (Минск) 29.01.2022 - 21:06

Замечательно играл в сериале "В созвездии Стрельца" читать далее>>

№ 18 Юманджи 22.12.2019 - 21:55

Как телеведущего не знаю, а как актёр понравился (в "Законе"). читать далее>>

№ 17 Snejnaia (Витебск) 4.02.2016 - 00:00

... Что значит "модно"? Это значит всего лишь "как все" или , по крайней мере как большинство. А Аверков сам как есть. Вряд ли Вы можете от имени простого телезрителя критиковать так... читать далее>>

"Укради меня". Начала смотреть фильм потому что хотелось посмотреть на Аверкова-актера. Увиденное меня нисколько не разочаровало. Желаю дальнейших творческих... читать далее>>

Всего сообщений: 19

Прочитать остальные сообщения и оставить своё вы можете здесь >>

АЛЕКСАНДР АВЕРКОВ: НОВОСТИ >>

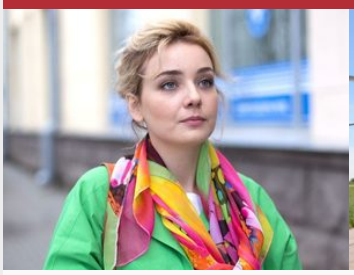

7 мая 2022

НОВОСТИ КИНО

Елена Полянская переживет «Четыре кризиса любви»

На «Домашнем» 13 мая состоится премьера мелодрамы Вячеслава Лаврова

2 комментария



26 февраля 2019

НОВОСТИ КИНО

Владимир Епифанцев потеряет память

3 марта на НТВ состоится премьера остросюжетного боевика «Чёрный пёс», основанного на романах Николая Чергинца.

3 комментария

ЧТО ПОЧИТАТЬ?





НОВОСТИ КИНО

«Воздух» Алексея Германа-младшего покажут на Токийском кинофестивале

Фильм вошел в основной конкурс смотра

9 комментариев

НОВОСТИ КИНО

Не стало актера Майкла Гэмбона

Ему было 82 года

7 комментариев





НОВОСТИ КИНО

Советский режиссер Сергей Гилев снимет фэнтези об экспедиции на Венеру

В Санкт-Петербурге завершились съемки фильма «Планета»

6 комментариев

ЛАЙФСТАЙЛ

Одежда для высоких: Ирина Горбачёва представила коллаборацию с брендом Befree

Растите большими

7 комментариев





СПУТНИК ТЕЛЕЗРИТЕЛЯ

«Анна»: За себя и за Сашку

29 сентября, 20:00, ТВ-3

11 комментариев

РЕЦЕНЗИИ НА ФИЛЬМЫ

«1993»: Стрельбы по Дому Советов не было

Евгений Цыганов защищает Белый дом и штурмует «Останкино»

4 комментария





НОВОСТИ КИНО

Юлия Пересильд взойдет на российский престол в трейлере «Императриц»

В прокате с 26 октября

7 комментариев

ИНТЕРВЬЮ

Маша Мацель: «Это сериал о том, что всем хорошо бы провалиться»

Актриса — о «Черном облаке», экологичной злости и отталкивающих психологах

6 комментариев

© 2006-2023 kino-teatr.ru
Использование сайта kino-teatr.ru означает полное и безоговорочное согласие с условиями пользовательского соглашения

2 072 957
668 013
299 672
mail.ru
1046540 315495