«Вясна» — экстремистское формирование.
Что нужно знать?

Поддержи "Весну" на PATREON

54-летнюю женщину осудили к "домашней химии" за комментарий в сторону Лукашенко

23.02.2023 **Тэги**: общество, суды, уголовное преследование, давление, диффамация

В Пинске вынесен приговор 54-летней социальной работнице Жанне Павлович. Ее признали виновной в оскорблении Лукашенко по ст. 368 Уголовного кодекса. До суда она находилась на свободе, однако раньше, в декабре 2022 года, ее задерживали на трое суток. Дело рассматривала судья Евгения Мельник.

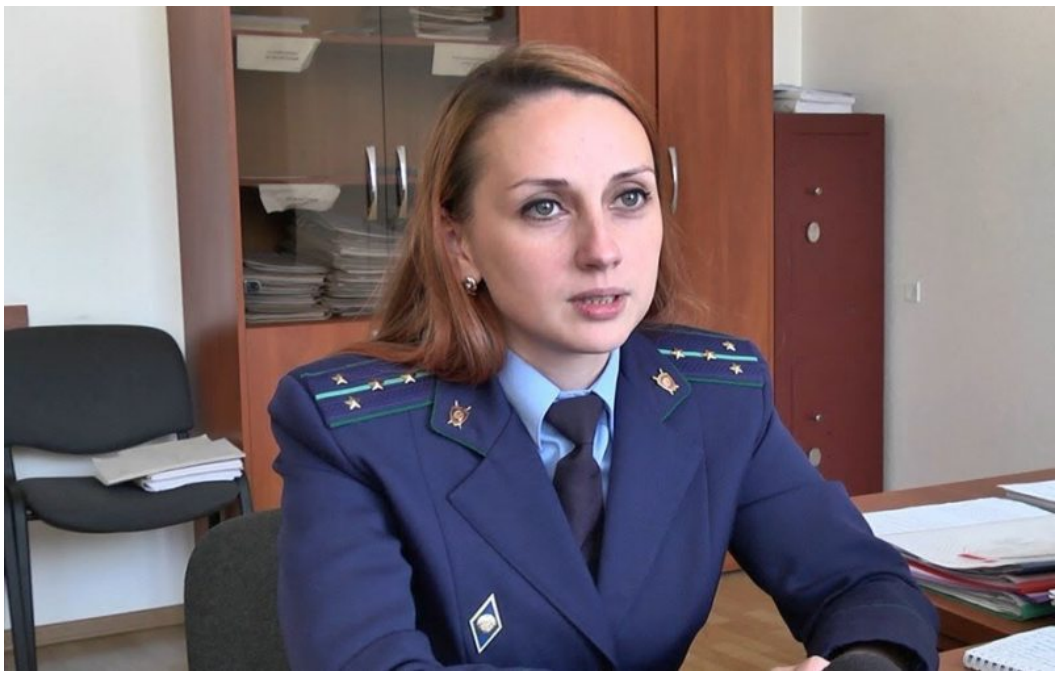

Приговор озвучила судья Евгения Мельник

У обвиняемой не было адвоката и она защищала себя сама.

Женщину признали виновной в том, 17 марта 2021 года в Пинске она публично оскорбила Лукашенко в сообщество "Медиа-Полесье" в соцсети "Одноклассники". Обвинение настаивало, что оставленное сообщение содержало негативную оценку Лукашенко и его публичное оскорбление.

Доказательствами по делу являлись скриншоты комментариев, протоколы осмотра квартиры и телефона Павлович, данные "Белтелекома". Также была проведена психиатрическая экспертиза обвиняемой, по результатам которой был сделан вывод, что она в состоянии отвечать за поступки.

Жанна Павлович признала свою вину в полном объеме. Она отметила, что это некрасивый поступок, а комментарий оставила в эмоциях. Женщина подтвердила, что он содержал оскорбление, а также сказала, что сожалеет об этом и просит прощения.

Гособвинитель попросил наказать женщину **двумя годами ограничения свободы без направления в ИУОТ** — "домашней химии". Судья согласилась и вынесла именно такой приговор.

Твитнуть





Футбольного тренера минского "Динамо" осудили за участие в акции протеста

ПЕНИТЕНЦИАРНАЯ СИСТЕМА

Обзор новостей политзаключенных с 17 по 27 ноября

Экс-политзаключенный Виктор Актистов: "Самым тяжелым было незнание того, за что нас наказывают"

Правозащитная программа "Вясна" на "Беларускім Радыё Рацыя"

"Покажите всех, с кем сейчас нет связи". Вспоминаем, кого из политзаключенных власти показывали в тюрьмах

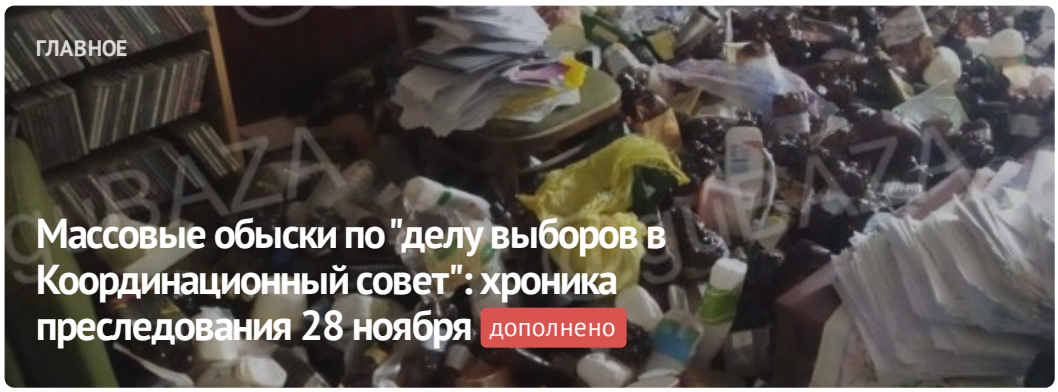

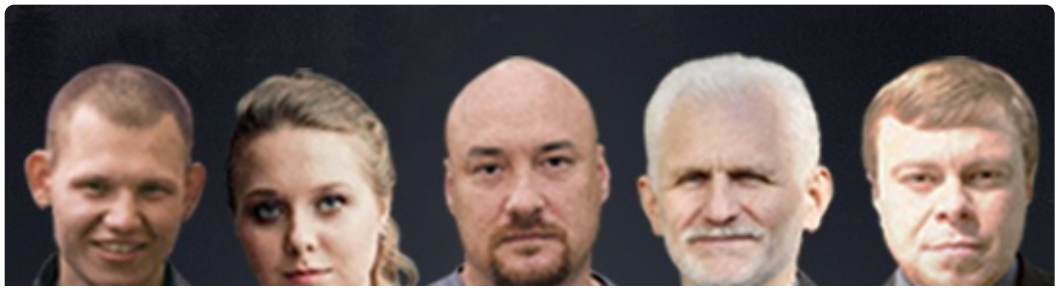





ПОСЛЕДНИЕ НОВОСТИ

- Поддержи "Вясну" в Щедрый вторник
- Арестовали имущество оршанского правозащитника Игоря Казмерчака
- Светлогорского "экстремиста" осудили на два года колонии по протестным статьям
- Заявление о признании шести новых политических заключенных
- Истории политзаключенных-подростков Беларуси, которых лишили свободы (дополнено)
- Правозащитная программа "Вясна" на "Беларускім Радыё Рацыя"
- Обзор новостей политзаключенных с 17 по 27 ноября
- #FreeViasna: обзор новостей о заключенных правозащитниках

МОНИТОРИНГ НАРУШЕНИЙ

Ситуация с правами человека в Беларуси. Октябрь 2023







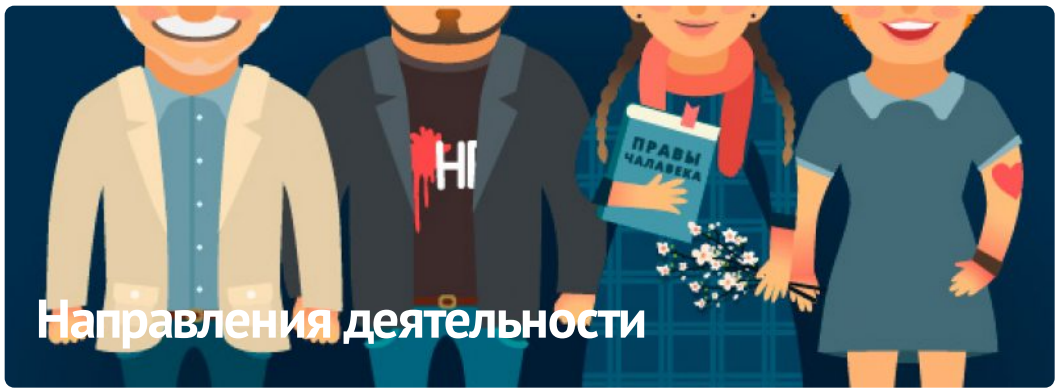

ПАРТНЁРСТВО

РАЦЫЯ

kamunikat
Беларуская Інтэрнэт-бібліятэка

ЧЛЕНСТВО

ENEMO

HUMAN RIGHTS HOUSE NETWORK

















E-mail: viasna@spring96.org | При использовании материалов активная ссылка на сайт обязательна | RSS

