Падтрымай "Вясну" на PATREON

Суды над затрыманымі пратэстоўцамі, студэнтамі і журналістамі адбываюцца ў Мінску дапоўнена

02.09.2020 **Тэгі**: суды, адміністратыўны пераслед, свабода мірных сходаў

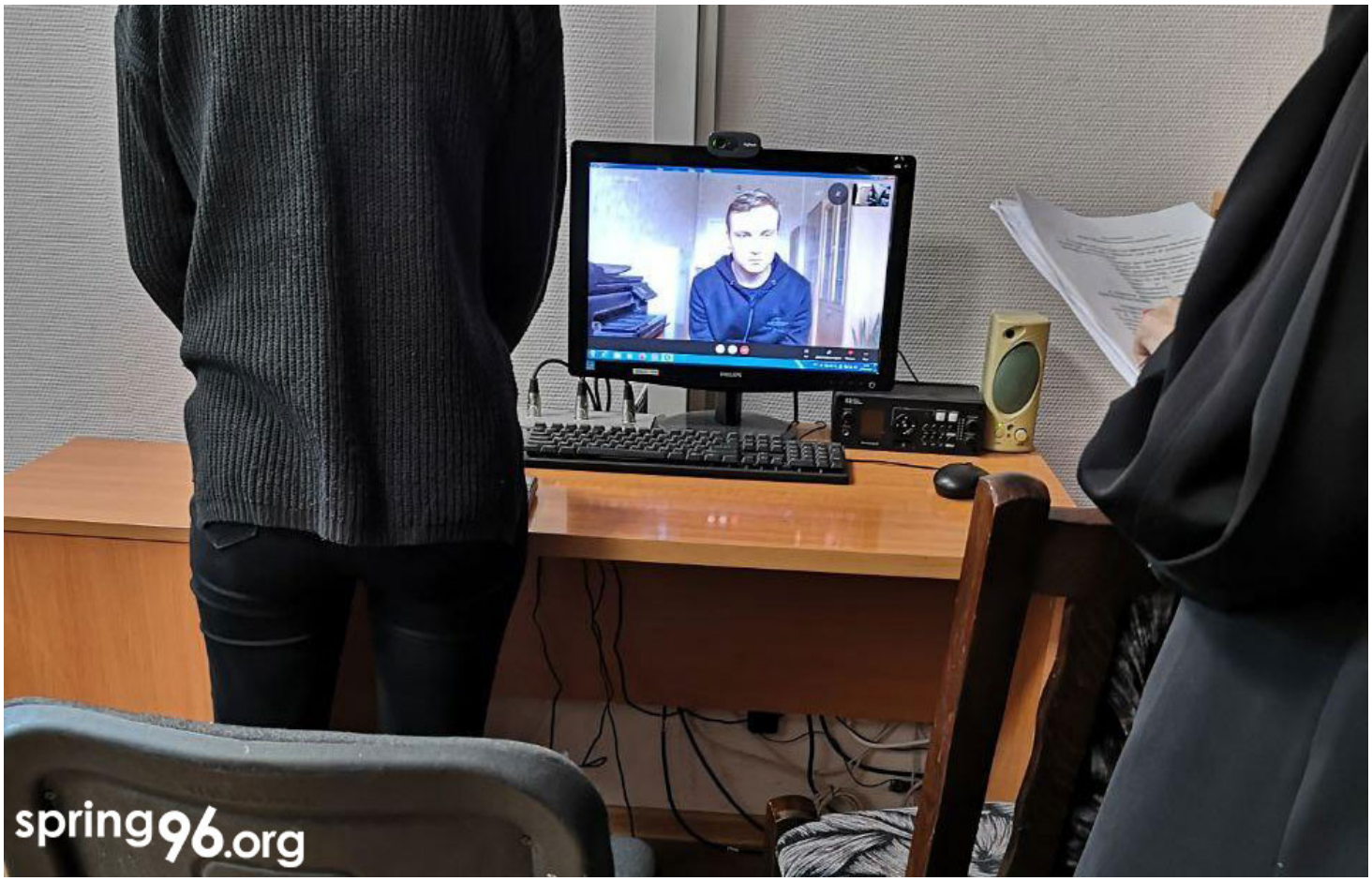

Судовы працэс над студэнтам 3 курса БГЭУ Дзмітрыем Астроўскім

2 верасня ў судах Мінска прызначаныя разгляды адміністрацыйных спраў у дачыненні да затрыманых студэнтаў, якія адзначылі "Дзень ведаў" мірнымі акцыямі пратэсту.

Судзяць і журналістаў, затрыманых пры выкананні імі сваіх прафесійных абавязкаў па асвятленні мірных сходаў.



Узяліся за студэнтаў. У першы дзень восені працягваюцца затрыманні

Раніца 1 верасня ў Мінску азмрочылася затрыманнямі грамадзян і студэнтаў. У гэты дзень у многіх гарадах Беларусі адбываюцца мірныя пратэсты супраць фальсіфікацыі выбараў і жорскіх разгонаў акцый у паслявыбарчы перыяд.

Суды над затрыманымі : 1 верасня

Прозвішча і імя	Суд	Прозвішча суддзі	Рашэнне	Каментары
Арбузаў А.Н.	Фрунзенскі	Млечка А.В.		ч.1 арт. 23.34 КаАП
Астроўскі Дзмітрый	Заводскі	Асіпчык А.В.	**арышт 15 сутак**	ч.1 арт. 23.34 КаАП
Аўсіевіч А.В.	Фрунзенскі	Млечка А.В.	штраф 17 б.в.	ч.1 арт. 23.34 КаАП
Бабіч Арцём				
Базылька Алег				
Бандарэнка Р.С.	Маскоўскі	Малашэнка А.П.	**арышт 10 сутак**	ч.1 арт. 23.34 КаАП
Бартніцкі Ян	Заводскі	Некрасава Е. Т.	**арышт 15 сутак**	ч.1 арт. 23.34 КаАП
Барысава Караліна				
Гаўрыленка Ангеліна Уладзіміраўна	Ленінскі	Запаснік М.С.	штраф 25 б.в.	ч. 1 арт. 23.34 КаАП
Гаўрыловіч Юрый	Заводскі	Астапенка Д.А.	**арышт 15 сутак**	ч. 1 арт. 23.34 КаАП
Герашчанка Антон	Маскоўскі	Мушкетаў Ю.В.	**арышт 7 сутак**	ч. 1 арт. 23.34 КаАП
Гладчанка Станіслаў				
Гранкоўская Вікторыя	Савецкі	Волк А.А.	**арышт 7 сутак**	(сірата), ч. 1 арт. 23
Гуцін Д.І.	Фрунзенскі	Млечка А.В.	**арышт 15 сутак**	ч.1 арт. 23.34 КаАП
Давідовіч Андрэй	Цэнтральны	Акавітая Т. В.	пасля дапрацоўкі, **арышт 5 сутак**	ч. 1 арт. 23.34 КаАП
Дарафееў Данііл				
Дзевалтоўскі-Гінтаўт Арсен Андрэевіч				
Дземідаў А.В.	Фрунзенскі	Млечка А.В.		ч.1 арт. 23.34 КаАП
Дзенісенка Яўген				(непаўнагадовы)
Емяльяненка Л.М.	Фрунзенскі	Млечка А.В.	штраф 17 б.в.	ч.1 арт. 23.34 КаАП
Жарын Кірыл	Ленінскі	Шоцік Т.В.	**арышт 12 сутак**	ч.1 арт. 23.34 і арт. 2
Забаўскі Анатоль				
Зарэ Севасцьян				дастаўлены ў Саве
Зенчанка Мікіта	Цэнтральны	Касцян І.І.	на дапрацоўку	
Зоркі Святаслаў				фатограф "Комсом
Ільюкевіч Канстанцін				
Ісачанка Уладзіслаў				

1 верасня

Твитнуть



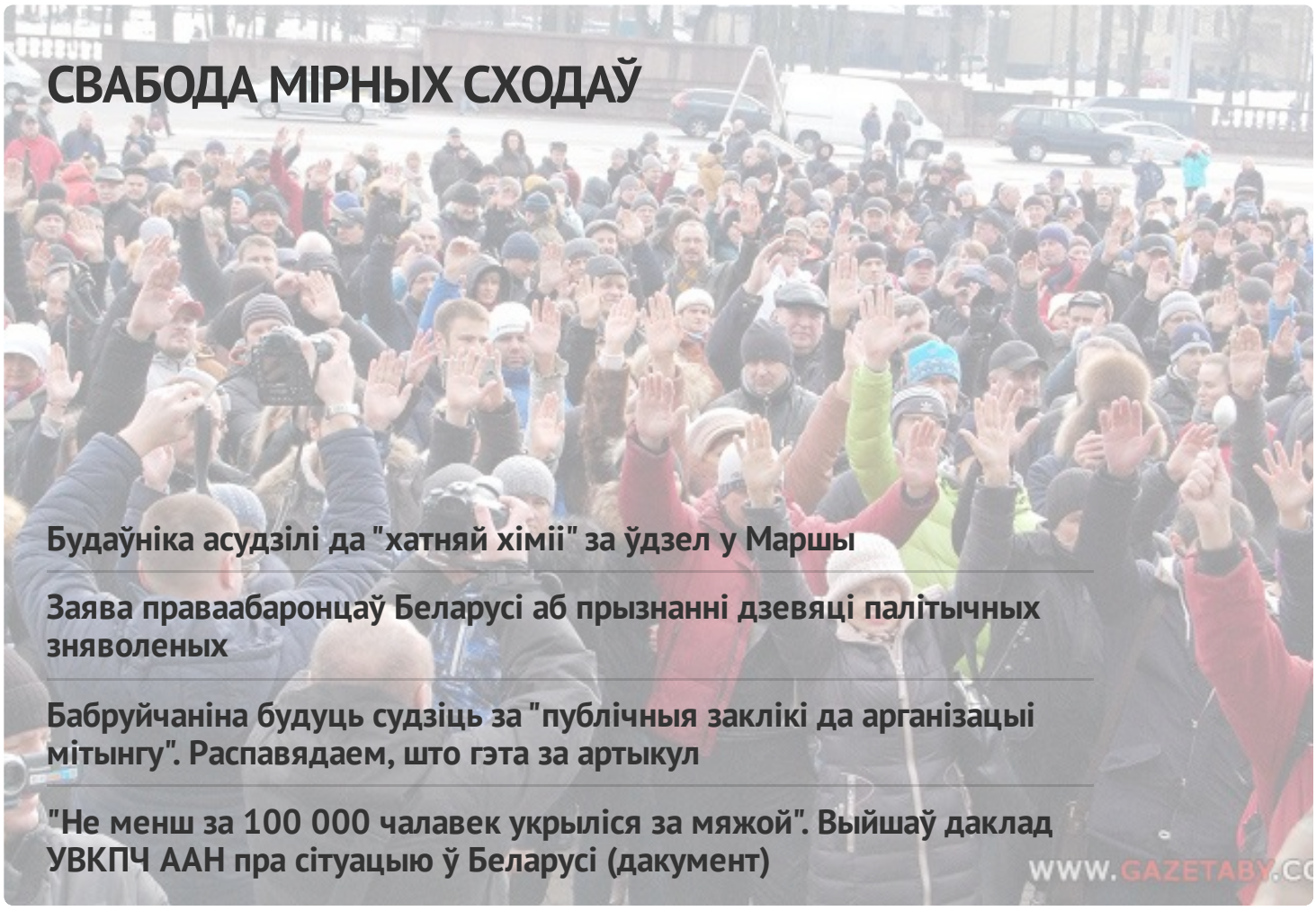

СВАБОДА МІРНЫХ СХОДАЎ

Будаўніка асудзілі да "хатняй хіміі" за ўдзел у Маршы

Заява праваабаронцаў Беларусі аб прызнанні дзевяці палітычных зняволеных

Бабруйчаніна будуць судзіць за "публічныя заклікі да арганізацыі мітынгу". Распавядаем, што гэта за артыкул

"Не менш за 100 000 чалавек укрыліся за мяжой". Выйшаў даклад УВКПЧ ААН пра сітуацыю ў Беларусі (дакумент)

WWW.GAZETABY.CO



ПЕНІНТЭНЦЫЯРНАЯ СІСТЭМА

Палітвязня Вадзіма Гурмана, які мае сур'ёзныя праблемы са зрокам, катуюць у горацкай калоніі

"Гэта была аддушына — сустрэць свайго аднадумца", — былыя палітвязні пра этап у адным вагоне

"КДБ думаў, што мы ботаферма", — былая палітзняволеная па "справе Зельцэра"

У СІЗА-1 існуе "прэс-хата"? Сабралі сведчанні былых вязняў

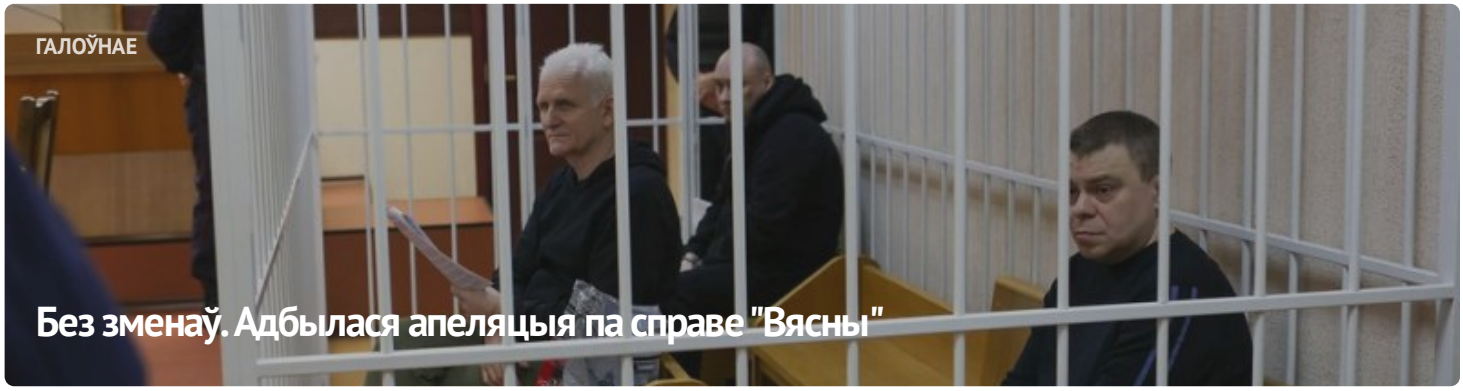





АПОШНІЯ НАВІНЫ

Заява праваабаронцаў аб прызнанні 11 палітычных зняволеных

Старэйшыну баптысцкай царквы “Новая Зямля” Андрэя Мамойку і яго жонку Веру асудзілі да “хатняй хіміі”

Будаўніка асудзілі да "хатняй хіміі" за ўдзел у Маршы

Шэсць еўрапейскіх парламентарыяў сталі "хроснымі" для беларускіх палітвязняў

Да 20 гадоў калоніі: фігурантам "справы Nexta" запрасілі тэрміны

Затрыманне футбольнага фаната, новы "тэрарыст": хроніка пераследу 21 красавіка (дапоўнена)

Былога ўчастковага асудзілі да 6 гадоў калоніі па справе "Чорнай кнігі Беларусі"

"Не хацелася, каб хтосьці трапляў туды". Экс-палітзняволены Аляксандр Бабко распавёў пра пераслед па "справе цюкоў"

МАНІТОРЫНГ ПАРУШЭННЯЎ

Сітуацыя з правамі чалавека ў Беларусі. Сакавік 2023

ВЫБАРЧАЯ КАМПАНІЯ

Рэферэндум 2022







ПАРТНЁРСТВА

РАЦЫЯ

kamunikat
Беларуская Інтэрнэт-Бібліятэка

ВЫТОКІ

ADC memorial
Anti-Discrimination Centre

Московская Хельсинкская группа

AMNESTY INTERNATIONAL

МІЖНАРОДНЫ КАМІТЭТ ПА РАССЛЕДАВАННІ КАТАВАННЯЎ У БЕЛАРУСІ

Беларуская асацыяцыя журналістаў
baj.by

VOICE OF BELARUS

СЯБРОЎСТВА

EENEMO

HUMAN RIGHTS HOUSE NETWORK

fidh

E-mail: viasna@spring96.org | Пры выкарыстанні матэрыялаў сайта актыўная спасылка абавязковая | RSS

