

(https://www.ydachnik.by/customers/action/skidka_7_na_vse_tovary_brenda_stiga.html?utm_source=progomel.by&utm_medium=trave_kosec)

В столице наградили гомельских оперов, которые раскрыли резонансные дела о чёрном риелторе и напавшем на женщину бывшем зэке

(https://vk.com/share.php?url=https%3A%2F%2Fprogomel.by%2Fsociety%2Flaworder%2F201...
(https://connect.ok.ru/offer?url=https%3A%2F%2Fprogomel.by%2Fsociety%2Flaworder%2F201...
(https://twitter.com/intent/tweet?text=%D0%92%20%D1%81%D1%82%D0%BE%D0%BB%D0%...

Раскрывшие дерзкое ограбление гомельские оперативники победили в ведомственном конкурсе, сообщает (http://belkagomel.by/2018/10/08/raskryvshie-derzkoe-ograblenie-gomelskie-operativniki-pobedili-v-vedomstvennom-konkurse/) городской журнал "Белка".

ПОСЛЕДНИЕ НОВОСТИ

Выходные с восточным колоритом: подборка увлекательных турецких сериалов в МТС ТВ (https://progomel.by/society/promo/2024...

OZ составил рейтинг самых многообещающих писателей-белорусов (https://progomel.by/society/promo/2024...

Ноутбуки, планшеты, смарт-часы и не только. Huawei представила инновационные продукты (https://progomel.by/economy/business-news/2024/05/925939.html)

Высокое качество связи. Сеть МТС — единственная в Беларуси, одобренная для работы технологии VoLTE на iPhone (https://progomel.by/economy/business-news/2024/05/925936.html)

Must-have сезона. Mark Formelle показал новую льняную коллекцию (https://progomel.by/economy/business-news/2024/05/925920.html)

В Гомеле парень мастурбировал на лестничной площадке. Камера снимала, жильцы возмущены (https://progomel.by/incidents/2024/05/9...



Фото носит иллюстративный характер

Конкурс на звание лучшего сотрудника уголовного розыска проводился в столице накануне столетия со дня образования службы, напарники Александр Юрченко и Максим Белов защищали честь Гомельской области.

Самому конкурсу предшествовал жёсткий отбор. Советский РОВД делегировал на областной этап конкурса лучших своих сотрудников, где они заняли первое и второе места. А уже в команде с милиционером из Светлогорска выступили в Минске. И снова одержали победу, что далось нелегко.



— Конкуренция была очень серьёзная, там нет случайных людей. Уровень подготовки всех наших коллег был высоким, — рассказывает Александр.

Huawei выпустит приложение для рисования GoPaint. Оно рассчитано на профессионалов и начинающих художников (https://progomel.by/economy/business-news/2024/05/925913.html)

МТС ТВ с юмором: новая подборка комедийных шоу для веселых выходных (https://progomel.by/society/promo/2024

Вдвое дешевле. На Emall появился легкий тариф для посылок до полкило (https://progomel.by/economy/business-news/2024/05/925903.html)

В «Грошыке» пообещали автомобиль за покупки. Как получить? (https://progomel.by/economy/business-news/2024/04/925897.html)

ПОПУЛЯРНОЕ (HTTPS://PROGOMEL.BY/TOP)



В Гомеле парень мастурбировал на ле площадке. Камера снимала, жильцы (https://progomel.by/incidents/2024/05

(https://progomel.by/incidents/2024/05/925917.h

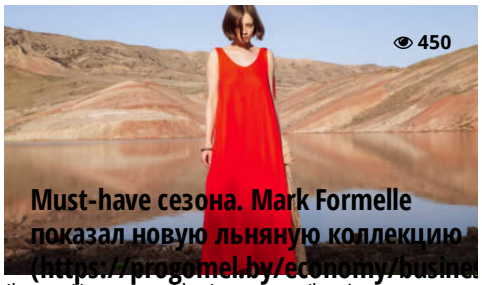

Must-have сезона. Mark Formelle показал новую льняную коллекцию (https://progomel.by/economy/busines news/2024/05/925920.html)

(https://progomel.by/economy/business-news/2024/05/925920.html)

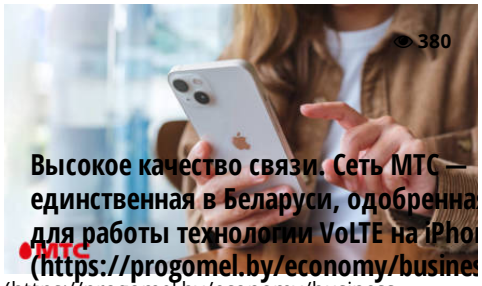

Высокое качество связи. Сеть МТС — единственная в Беларуси, одобренна для работы технологии VoLTE на iPho (https://progomel.by/economy/busines news/2024/05/925936.html)

(https://progomel.by/economy/business-news/2024/05/925936.html)

Конкурсантам предстояло продемонстрировать навыки специальной подготовки, криминалистики, огневой и физической подготовки, они соревновались в самообороне. И достигли поставленной цели, одержав победу в командном зачёте, Александр Юрченко стал лучшим в зачёте личном. В райотделе милиции ожидали этого результата.

— Сотрудника с проблемами дисциплины или с плохой раскрываемостью мы бы на конкурс и не отправляли, — говорит руководитель отдела уголовного розыска Алексей Нешитой. — А у Максима и Александра стабильно высокие результаты в служебной деятельности. Опыт участия в соревнованиях тоже имеется — участвовали в областном этапе конкурса раньше, и тоже его выигрывали. Первая победа у нас только на республиканском уровне.

Как рассказали победители, работать в милиции они стремились с детства. За плечами успешная учёба в Академии МВД. С первых дней службы — в уголовном розыске. Александр вспоминает, что боевым крещением стало дело о краже у женщины мобильного телефона. Тогда потребовалось отработать оперативные контакты отдела, чтобы найти похищенное. Телефон в итоге изъяли у скупщика на Быховском рынке. Остальное было делом техники: через несколько дней после совершения преступления подозреваемого установили.

Максим Белов начал карьеру с расследования серии краж личных вещей в одном из цехов вагоностроительного завода. О пропажах заявили работники предприятия. Было понятно, что на закрытой территории орудует кто-то из своих. Решили пойти на эксперимент и подложили в доступное место в раздевалке ценный предмет. Преступник не устоял перед соблазном, попался с поличным.

Кражи, грабежи и мошенничества для напарников — повседневная рутина. Таким поначалу казалось и дело о серийном квартирном мошеннике, который брал у хозяев жилья генеральную доверенность на совершение сделок от их имени, а после перепродавал квартиру несколько раз, причём первых новосёлов выселяли с желанных метров по решению суда, так как доверенность продолжала действовать. Дело вызвало широкий общественный резонанс. Страсти удалось остудить после того, как преступник был привлечён к суду и понёс заслуженное наказание.

Не менее резонансным стало дело о нападении на пенсионерку с ножом на улице Павлова нынешней весной. Подойдя к двери магазина, женщина почувствовала удар ножа сбоку в область сердца. Повернулась и получила второй удар в грудь. Перед ней стоял немолодой мужчина и пытался стащить с её плеча сумку. Женщина попросила не трогать её, ведь внутри была мелочь. Но нападавший вырвал сумку и побежал.
На улице гомельчанке повстречался милиционер, который оказал ей первую помощь и сообщил о преступлении в оперативно-дежурную службу.

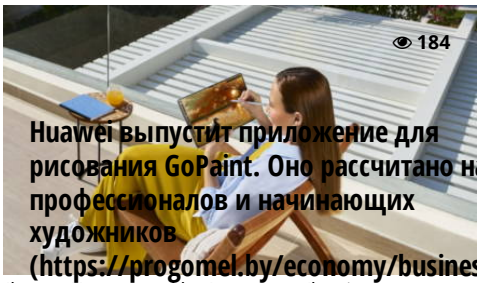

Huawei выпустит приложение для рисования GoPaint. Оно рассчитано н профессионалов и начинающих художников (https://progomel.by/economy/busines news/2024/05/925913.html)
(https://progomel.by/economy/business-news/2024/05/925913.html)



OZ составил рейтинг самых многообе писателей-белорусов (https://progomel.by/society/promo/2
(https://progomel.by/society/promo/2024/05/925

Такого дерзкого и наглого преступления на Гомельщине давно не было. Поэтому на ноги подняли всех оперативников областного управления и Советского РОВД, включились в работу и Александр Юрченко с Максимом Беловым. По крупицам собирали необходимую информацию, работали круглосуточно.

В конечном итоге через два дня установили личность неизвестного. По подозрению в совершении преступления был задержан уроженец Гомеля 1963 года рождения. Мужчина вернулся из Российской Федерации, отбыв наказание в местах лишения свободы за убийство. До задержания проживал в областном центре с сожительницей. Правоохранители нашли похищенное имущество и предполагаемое орудие преступления.

Менее же тяжкие преступления оперативники щёлкают как орешки. Накануне нашей встречи раскрыли кражу браслета с руки потерпевшего, находившегося в нетрезвом состоянии. Сообщение о краже поступило не сразу. Но после сигнала сотрудники розыска практически быстро обнаружили золотое изделие в одном из ломбардов. И менее чем через три часа сдавший его туда гражданин отправился в следственный изолятор. Им оказался сосед потерпевшего.

— Такая результативность достигается при сохранении традиций розыска, которые закладывались десятилетиями нашими ветеранами, — говорит начальник отдела. — Их, равно как и действующих сотрудников, я поздравляю со 100-летием уголовного розыска. Желаю здоровья, семейного благополучия и, по возможности, спокойной службы.

МЕТКИ: Гомель (https://progomel.by/tag/gomel)

Нравится | 6 Vind ik leuk 9

ЧИТАЙТЕ ТАКЖЕ:



(https://progomel.by/society/laworder/2024/04/9

В Гомеле состоялась отправка призывников для прохождения службы (https://progomel.by/society/laworder/2(

23 апреля в 17:11 +

(https://progomel.by/society/laworder/2024/04/9258



(https://progomel.by/society/laworder/2024/



(https://progomel.by/world/2024/03/925503.



(https://progomel.by/society/laworder/2024/

ОБЩЕСТВО

(https://progomel.by/society)



(https://progomel.by/s

Выходные с восточным колоритом: подборка увлекательных турецких сериалов в МТС ТВ (https://progomel.by

ПРОИСШЕСТВИЯ

(https://progomel.by/incidents)

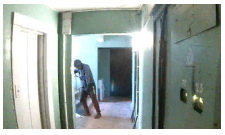

(https://progomel.by/i

В Гомеле парень мастурбировал на лестничной площадке. Камера снимала, жильцы возмущены (https://progomel.by

КРИМИНАЛ

(https://progomel.by/criminal)



(https://progomel.by/c

На Гомельщине мужчина убил двух женщин за то, что те “обидели его до глубины души” (https://progomel.by



(https://progomel.by/s

OZ составил рейтинг самых многообещающих писателей-белорусов (https://progomel.by



(https://progomel.by/i

Женщина проснулась от крика 9-летней дочки. На Гомельщине подросток заснул с телефоном на зарядке и едва не погиб (https://progomel.by



(https://progomel.by/c

КГБ на границе Гомельской области с Украиной задержал очередных диверсантов СБУ со взрывчаткой (https://progomel.by

ШОУ-БИЗ, МОДА И СТИЛЬ

(https://progomel.by/fashion)



(https://progomel.by/f

Раскрыт гонорар группы “Тату” за 15-минутное выступление в Беларуси (https://progomel.by



(https://progomel.by/f

“Не смогла сдержать слёз”. Бортпроводница “Белавиа” победила в конкурсе “Топ стюардесс – 2023” (https://progomel.by

ЭКОНОМИКА

(https://progomel.by/economy)



(https://progomel.by/e news/2024/05/925939.l

Ноутбуки, планшеты, смарт-часы и не только. Huawei представила инновационные продукты (https://progomel.by news/2024/05/92593



(https://progomel.by/e news/2024/05/925936.l

Высокое качество связи. Сеть МТС — единственная в Беларуси, одобренная для работы технологии VoLTE на iPhone (https://progomel.by news/2024/05/92593

АВТО

(https://progomel.by/auto)



(https://progomel.by/a

Тысячи гомельчан ездят в транспорте без талонов и проездных. И это не «зайцы» (https://progomel.by

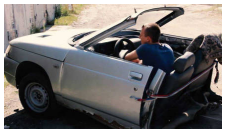

(https://progomel.by/a

Гомельчанин случайно купил на торгах половину старых «Жигулей». Теперь даже перепродать их будет непросто (https://progomel.by

СПОРТ

(https://progomel.by/sport)

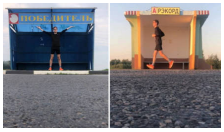

(https://progomel.by/s

Необычный челлендж: гомельчанин решил пробежаться по 100 деревням страны — сейчас он в середине пути (https://progomel.by

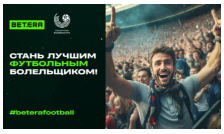

(https://progomel.by/s

Стань лучшим футбольным болельщиком! Участвуй и побеждай в новом конкурсе Betera и АБФФ, посещая футбольные матчи (https://progomel.by

ТЕХНОЛОГИИ

(https://progomel.by/tech)

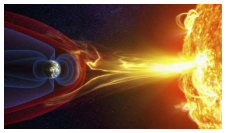

(https://progomel.by/t

Такой бури не было 20 лет. Землю окружило облако плазмы в миллион градусов (https://progomel.by



(https://progomel.by/t

Уроженец Мозыря Никита Бодяковский выиграл в покер на турнире более миллиона долларов (https://progomel.by

В МИРЕ

(https://progomel.by/world)



(https://progomel.by/v

Задержаны террористы, расстреливавшие людей в подмосковном “Крокус Сити Холле” за деньги. Они пытались скрыться в Украине (https://progomel.by



(https://progomel.by/v

В подмосковном Crocus City Hall не менее пяти террористов расстреляли мирных людей из автоматов. О готовящемся теракте за две

недели сообщили США (https://progomel.by

ЕСТЬ МНЕНИЕ

(https://progomel.by/opinion)



(https://progomel.by/c

Украинец сбежал в Гомельскую область и выдал базу: “Продали они страну вместе с людьми” (https://progomel.by



(https://progomel.by/c

“Я не могу их переубеждать. Они сидят и гавкают”. Гражданин США родом из Гомеля открыто высказался об отношении людей в штатах и на Родине (https://progomel.by

НОВОСТИ КОМПАНИЙ

(https://progomel.by/companynews)



(https://progomel.by/c

“Туровский молочный комбинат” поделился итогами работы за 10 лет (https://progomel.by



(https://progomel.by/c

Ритуальная служба в Гомеле «Феникс» (https://progomel.by

СЛУЖБЫ ИНФОРМИРУЮТ

(https://progomel.by/services)

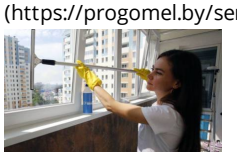

(https://progomel.by/s

В Гомеле начали отключать отопление в квартирах, пока не станут – в школах и садиках (https://progomel.by



(https://progomel.by/s

Появился перечень домов в Гомеле, где проведут капитальный ремонт в 2024 году (https://progomel.by

PROGOMEL.BY

Новости Гомеля. Только самое интересное из происходящего на Гомельщине, в Беларуси и мире.

Все районы и города: Гомель, Речица, Светлогорск, Мозырь, Жлобин, Калинковичи, Рогачев, Добруш, Житковичи, Буда-Кошелёво, Петриков, Лельчицы, Хойники, Ветка, Ельск, Октябрьский, Корма, Чечерск, Брагин, Лоев и Наровля.

© 2017-2023 Progomel.by. Перепечатка материалов сайта допускается только при указании прямой активной индексируемой гиперссылки на страницу первоисточника (если иное не указано в тексте), а также имени и фамилии автора(ов).



(https://www.liveinternet.ru/?progomel.by)

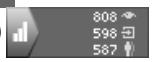

(https://metrika.yandex.ru/stat/?id=49355044&from=informer)

Главный редактор **Шеленок Максим Олегович**
mshelenok@gmail.com (mailto:mshelenok@gmail.com)

Заказать рекламу: reklama@progomel.by (mailto: reklama@progomel.by)
Прислать, сообщить новость: info@progomel.by (mailto: info@progomel.by), viber +375291663479
Технические вопросы по сайту: admin@progomel.by (mailto: admin@progomel.by)

Тел. +375 29 166-34-79 A1, тел./ф.: 8 (02340) 6-08-88

ИП Шеленок Максим Олегович УНП 491179977
Публичный договор (https://progomel.by/agreement) |

МЕНЮ

- Зарегистрироваться (/registration)
- Войти (/login)
- О редакции (/about)
- Рекламодателям (/reklama)
- Контакты (/contacts)

Пользовательское соглашение
(https://progomel.by/term)