«Вясна» — экстремистское формирование. Что нужно знать?

Поддержи "Весну" на PATREON

"Оставил более двух тысяч экстремистских сообщений": в Минске начинают судить жителя Бреста

20.06.2023 **Тэги**: суды, уголовное преследование, диффамация

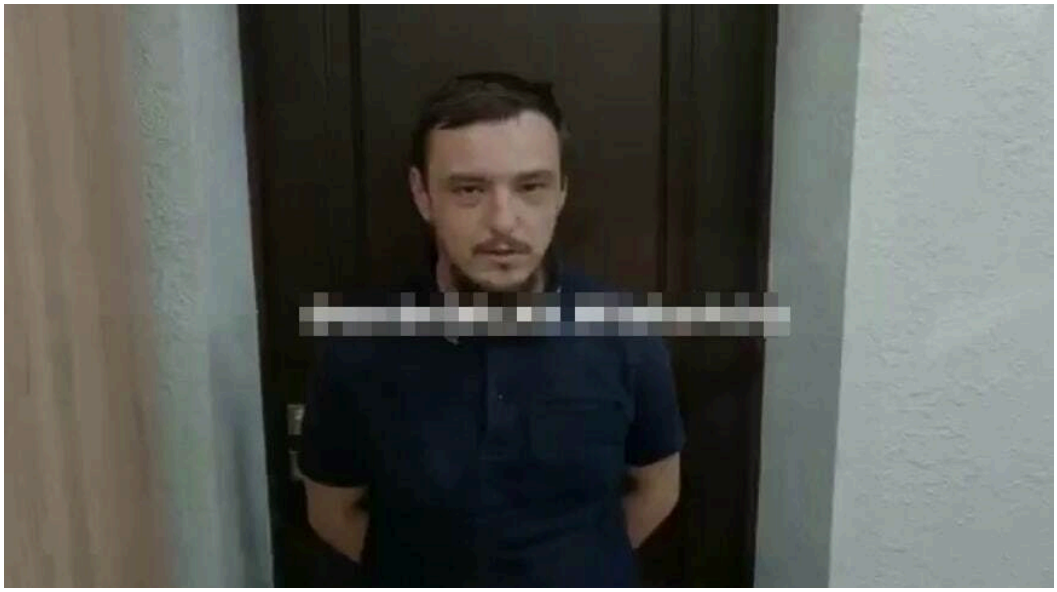

Андрей Цалюк. Скриншот из видео

В Минском областном суде в закрытом режиме 20 июня начнут судить жителя Бреста Андрея Цалюка, обвиняемого по восьми уголовным статьям.

Дело рассматривает судья **Анжелика Данилова**.

Ранее в провластных телеграм-каналах сообщалось про задержание Андрея Цалюка. На "покаянном видео" парень говорит, что был задержан за распространение персональных данных сотрудников милиции, судей и призывы людей к насильственным действиям. Также сообщается, что мужчина "оставил более 2 тысяч экстремистских сообщений, из которых минимум 100 записей содержат в себе приметы нарушений законодательства".

В чём обвиняется Андрей Цалюк:

- ч. 1 ст. 130 — разжигание расовой, национальной, религиозной либо иной социальной вражды или розни;
- ч. 3 арт. 203-1 — незаконные действия в отношении информации о частной жизни и персональных данных;
- арт. 188 — клевета;
- ч. 1 арт. 368 — оскорбление президента;
- ч. 2 арт. 367 — клевета в отношении президента;
- арт. 369 — оскорбление представителя власти;
- арт. 391 — оскорбление судьи или народного заседателя;
- арт. 370 — надругательство над государственными символами.

"Берасцейская вясна" сообщала, что 8 августа 2022 года в суде Московского района Бреста над Цалюком прошёл суд. Судья **Роман Карабан** назначил ему 10 суток административного ареста с конфискацией телефона по ч. 2 ст. 19.11 КоАП. На свободу после ареста он уже не вышел. До суда Андрей Цалюк удерживался в СИЗО № 1 в Минске.

Опубликовать





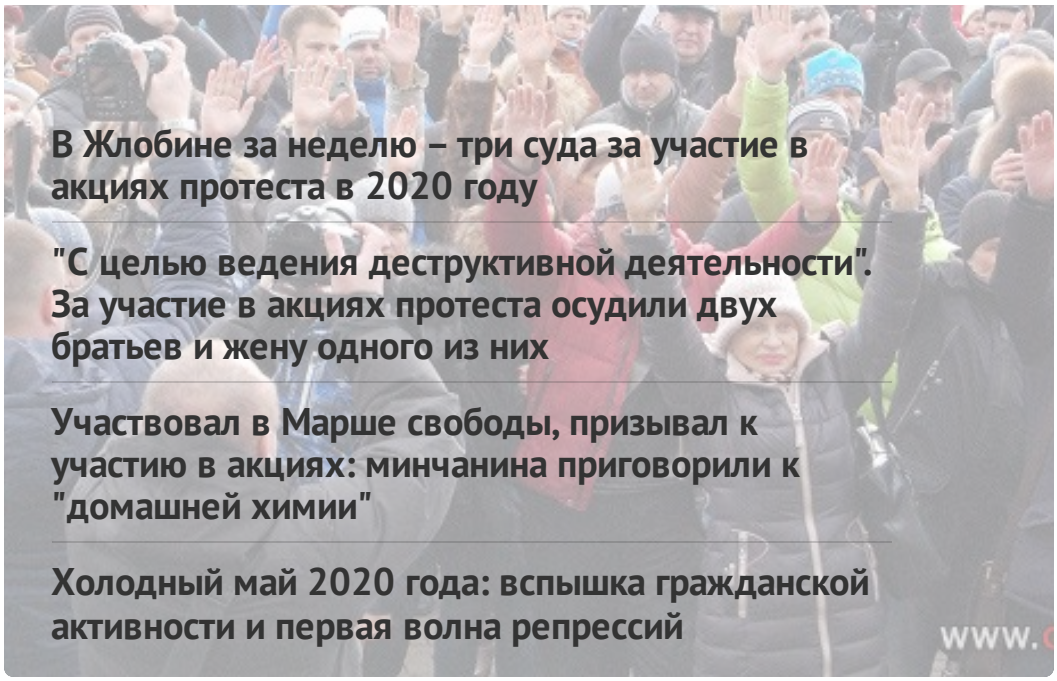

В Жлобине за неделю – три суда за участие в акциях протеста в 2020 году

"С целью ведения деструктивной деятельности". За участие в акциях протеста осудили двух братьев и жену одного из них

Участвовал в Марше свободы, призывал к участию в акциях: минчанина приговорили к "домашней химии"

Холодный май 2020 года: вспышка гражданской активности и первая волна репрессий

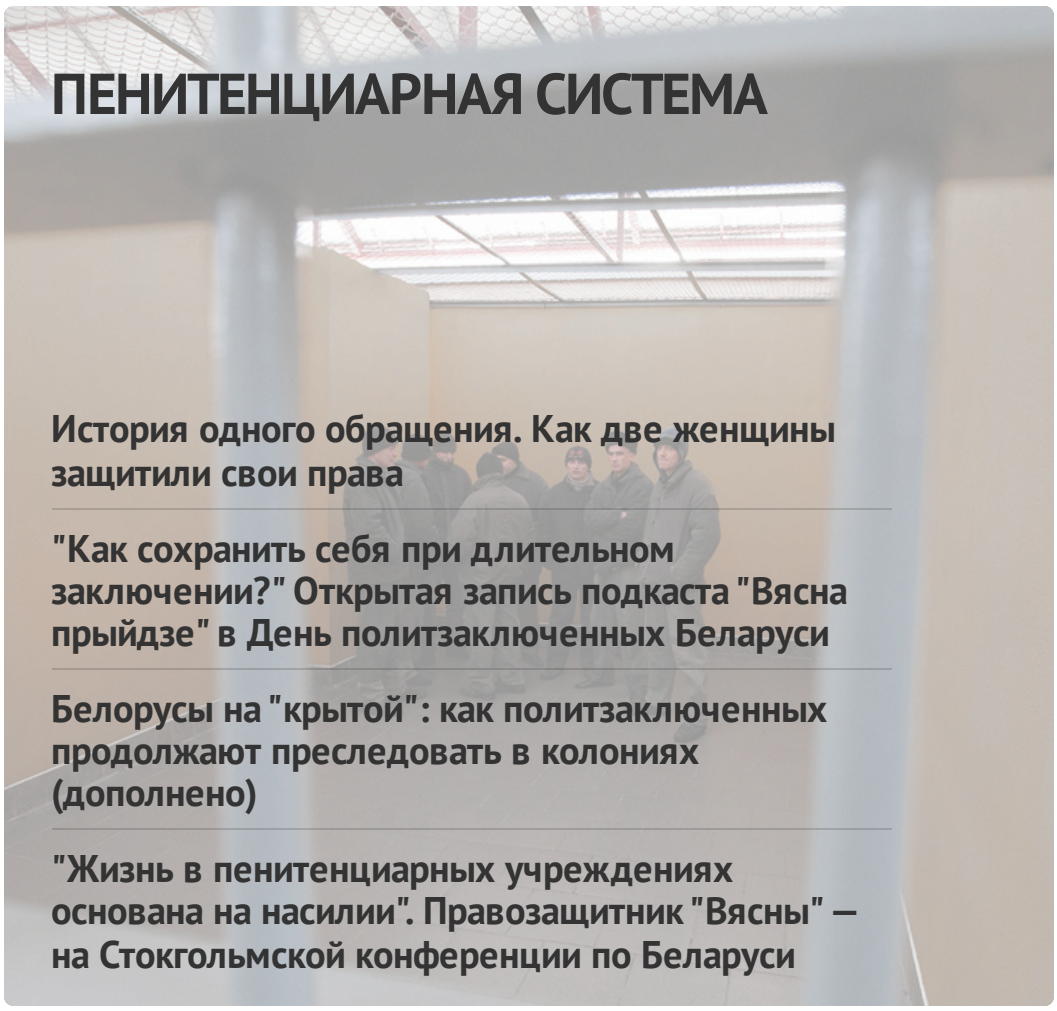

ПЕНИТЕНЦИАРНАЯ СИСТЕМА

История одного обращения. Как две женщины защитили свои права

"Как сохранить себя при длительном заключении?" Открытая запись подкаста "Вясна прыйдзе" в День политзаключенных Беларуси

Белорусы на "крытой": как политзаключенных продолжают преследовать в колониях (дополнено)

"Жизнь в пенитенциарных учреждениях основана на насилии". Правозащитник "Вясны" — на Стокгольмской конференции по Беларуси

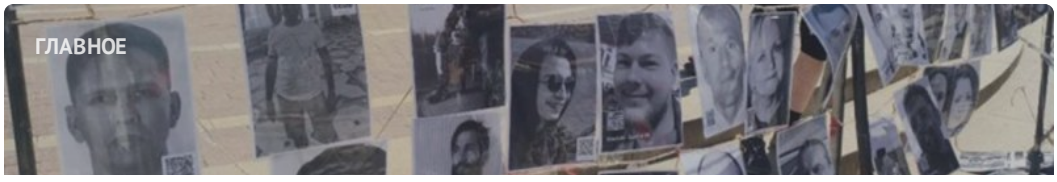

ГЛАВНОЕ

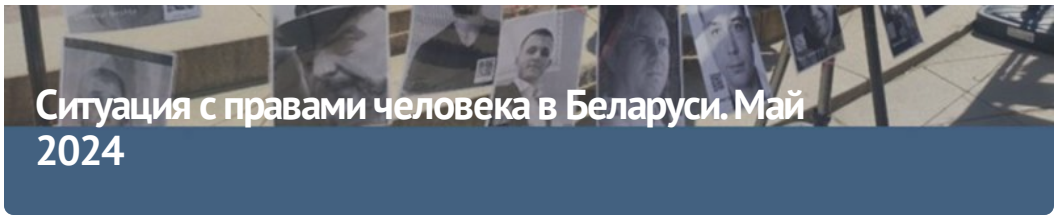

Ситуация с правами человека в Беларуси. Май 2024





ПОСЛЕДНИЕ НОВОСТИ

Амнистия-2024: в честь освобождения Беларуси без освобождения политических заключенных

Могилевчанина осудили на 6 месяцев колонии за сорванный государственный флаг. Апелляционную жалобу не удовлетворили

Минимум 145 человек судили по уголовным политическим делам в мае

Задержания беларусов за поддержку Украины и "экстремизм": хроника преследования 12-13 июня

Заявление о признании политзаключенной журналистки Елены Тимощук

"Засуньте свои права себе в жопу", — бывший политзаключённый про давление на "домашней химии"

МОНИТОРИНГ НАРУШЕНИЙ

Ситуация с правами человека в Беларуси. Май 2024

ИЗБИРАТЕЛЬНАЯ КАМПАНИЯ

Выборы*2024



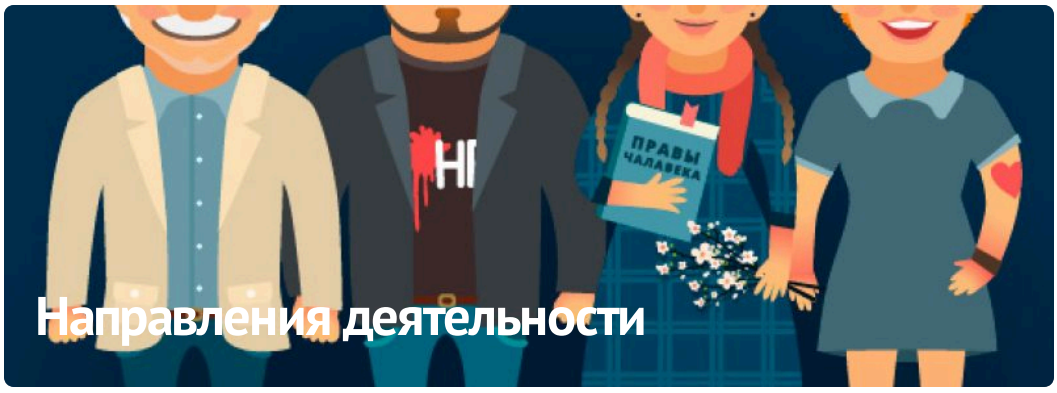

Направления деятельности

ПАРТНЁРСТВО





















ЧЛЕНСТВО







#BYSOL

E-mail: viasna@spring96.org | При использовании материалов активная ссылка на сайт обязательна | RSS

