Вселенная СТВ
44,9К подписчиков

Подписаться

Эта белоруска доказала, что женщине подвластно всё. Как ей удаётся руководить огромным предприятием?

66 прочтений · 28 апреля 2023

Очередная церемония чествования победителей республиканского конкурса «Женщина года» напоила глотком свежего воздуха и благословила тех, кто верно служит однажды выбранному делу. Успешные управленцы, работники промышленности, аграрии, многодетные мамы, преподаватели и врачи. 63 участницы, от энергии которых цветы на земле распускаются.



Объединившись, женщины способны на многое. Яркий пример – жизненный путь победительницы в номинации «Успешный руководитель». Анна Валерьевна Водич – директор предприятия по изготовлению бетонных изделий, что на Брестчине.



Кассир, экономист, заместитель директора и, наконец, руководитель. Пройдя все ступени довольно сложного предприятия, она доказала в первую очередь себе и окружающим, что женщине подвластно все. Однажды переехав из Таджикистана в Беларусь, Анна Валерьевна сразу почувствовала, что находится не в гостях, а дома. Поэтому как настоящая хозяйка стала наводить порядок в своей судьбе, на предприятии и, конечно, в стране, которая предоставила возможности для движения вперед.

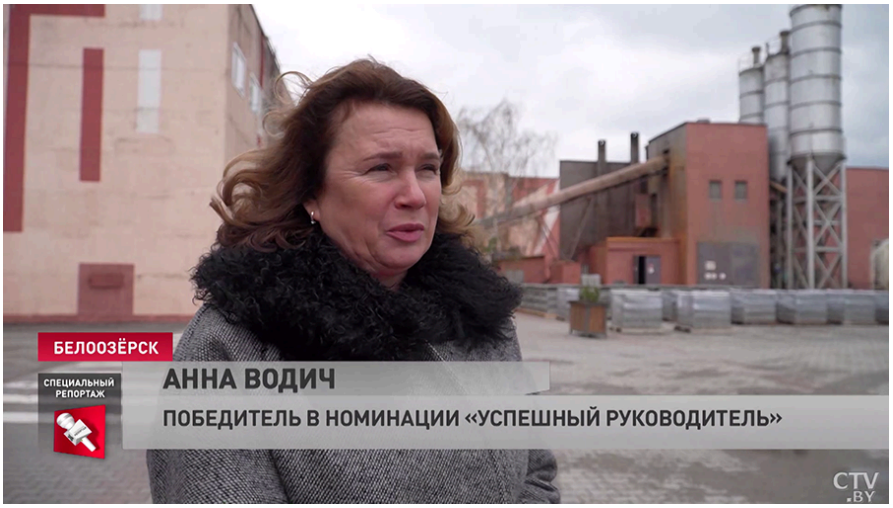

Анна Водич, победитель в номинации «Успешный руководитель»:
Находясь в различных городах нашей любимой Беларуси, конечно, мое внимание приковано к плитке, благоустройству города, как она уложена. Я радуюсь, когда женщины идут на каблуках, без каблуков. Они идут уверенно, красиво шагают по городам и весям. Конечно, и мне приятно, что и мы свою лепту внесли в благоустройство городов, украшение.



А украшать города и веси женщине, безусловно, помогает ее коллектив. И хоть преимущественно это мужская команда, ее голос слышат и слушают. Потому что каждый из сотрудников предприятия понимает, что нет ничего [redacted] стук каблучков по ухоженной земле, легкая походка же[redacted]мотрит в мирное завтра и ведет за собой.



Анна Водич:
Год мира и созидания дает спокойствие, силы для творения, силы для того, чтобы что-то делать, куда-то вести людей, вдохновлять их, мотивировать на труд. Поэтому наша Беларусь – спокойный кусочек среди синих озер. Я рада, что живу в этой стране, могу спокойно работать и мои дети, моя семья может работать в этой стране.

Читайте также:

Председатель Союза женщин: «Мне кажется, сейчас и мужчин приравнивают к нашим правам»

Брыло: женщины как никто заслуживают низкого поклона и огромных слов благодарности

Кочанова: «Сила женщины – сделать так, чтобы был мир, благополучие, порядок»

Подпишитесь на канал, чтобы не пропустить новые публикации

Не пропустите новые публикации

Подписаться

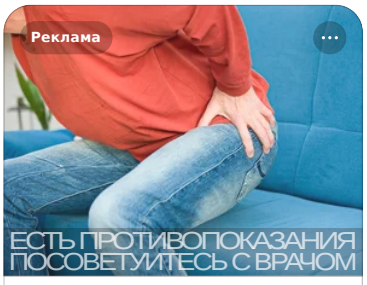

Лечение тазобедренного в Митино
Клиника лечения спины, суставов. Современные методики. Без операции! Скидка 33%
klinikaspini.ru

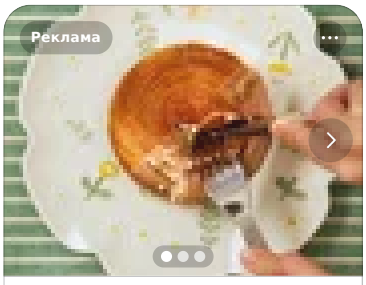

7 продуктов из Лавки, которые стоит заказать хотя бы раз
Часто видите рекламу Лавки, но ещё не заказывали? Тогда скидка 40% для вас
Яндекс Лавка



У нас вс цены на монеты
Инвести монеты в за 18 лет расти!
zolotoy-clu

Рекомендуем почитать

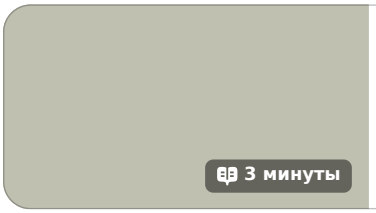



Мадам Хельга
8,8K прочтений · 1 год назад

Самый полезный навык для женщин

Мы как-то говорили с моей сестрой о том, какой самый полезный совет дали нам родители. Она вспомнила: "Неуме...

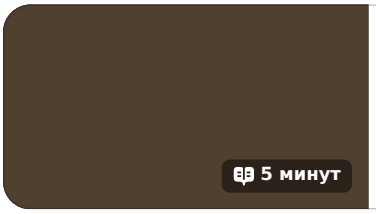



Елена Шаламонова
17,3K прочтений · 2 месяца назад

Хорошая женщина

Лида уже много лет работала секретарём в нотариальной конторе. Она была отличным специалистом,...

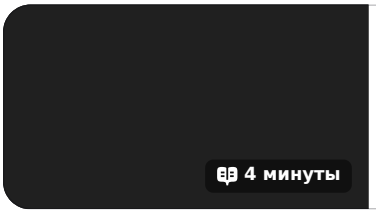



Морена Морана
20,7K прочтений · 6 месяцев назад

Женщины, которые вдруг стали видимыми

Недавно мне прислали расценки на хороших, проверенных и образованны...