«Наш час» — Волковысские новости! Компетентно, профессионально, ответственно
ПОДПИШИСЬ



Воскресенье, 25 Февраля 2024 13:59

# Виталий Новицкий: «Участие в выборах — это долг каждого гражданина»

Олег Авштоль

Опубликовано в Общество
Теги ВЫБОРЫ 2024



Шопеновский избирательный участок № 17 находится в здании средней школы № 4, здесь голосуют жители частного сектора Волковыска-Центрального. Воскресный день в разгаре, и на участке много избирателей разных возрастов.

РЕКЛАМА


Участки у озёр с газом, светом и водой от 1.33 млн.руб.

РЕКЛАМА


Chery Tiggo 7 Pro 1.5 CVT (147 л.с.) 2021 г.

РЕКЛАМА
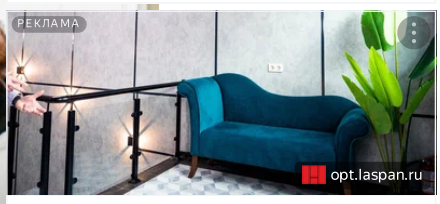

Ламинированный гипсокартон. По заводской цене в Москве

## СВЕЖИЕ НОВОСТИ

В Минтруда рассказали о мерах безопасного труда на республиканском субботнике

15.04 Общество

Рубрика «Волковыск: сквозь время». Братская могила на улице Медведева - самое крупное захоронение на территории нашего района времен Великой Отечественной войны

15.04 Волковыск: сквозь время




Помещение красиво оформлено с использованием национальной символики, на видном месте — уголок избирателя, где можно найти необходимую справочную информацию, ознакомиться с избирательным законодательством и Конституцией. У входа в здание школы представители компании «Беллакт» и ОАО «Волковысский мясокомбинат» приглашают продегустировать и приобрести свою продукцию. А ближе к полудню учащиеся и педагоги школы подготовили для избирателей концерт.




На Шопеновском участке сегодня проголосовал председатель Волковысского районного Совета депутатов двадцать восьмого созыва Виталий Новицкий. Мы попросили его поделиться мыслями об электоральной кампании.



— Участие в выборах — это долг каждого гражданина. А почему еще нужно приходить на участки и голосовать? Напомню, что депутат — это человек, который представляет интересы избирателей во всех органах власти. И вот чтобы себя не лишать возможности потом обратиться со

Сложную, болезненную и неудобную для разговора тему насилия обсудили в Волковысском колледже ГрГУ им. Я. Купалы посредством искусства
15.04 Общество

В Волковысском районе продолжает действовать ограничение на посещение лесов
15.04 Природа и экология

Продолжается месячник «Чистый апрель», который, напомним, объявлен месячником не только наведения порядка на земле, но и благоустройства населенных пунктов
15.04 Общество

С 1 июля в Беларуси введут адресный подход для определения набора социальных услуг
15.04 Общество

За два года "безвиза" Беларусь посетили свыше 866 тысяч жителей ЕС
15.04 Общество

Врач рассказала про экстракт из коры березы, помогающий в лечении печени
15.04 Здоровье

Узнали, как вывести со своей кухни тараканов, рыжих муравьев и грызунов
15.04 Общество

Республиканский субботник пройдет в Беларуси 20 апреля
15.04 Общество

ПОСМОТРЕТЬ ЕЩЕ

2024
БЕЛАРУСЬ
ГОД КАЧЕСТВА

своей проблемой к депутату любого уровня, нужно прийти и проголосовать. А если ты не ходил на выборы, не голосовал — какое моральное право ты имеешь обращаться к депутату, что-то от него требовать?.. Кандидаты, за которых я голосовал сегодня, — хорошие, достойные люди. Я уверен, что они способны представить интересы избирателей в органах власти, — отметил Виталий Станиславович.














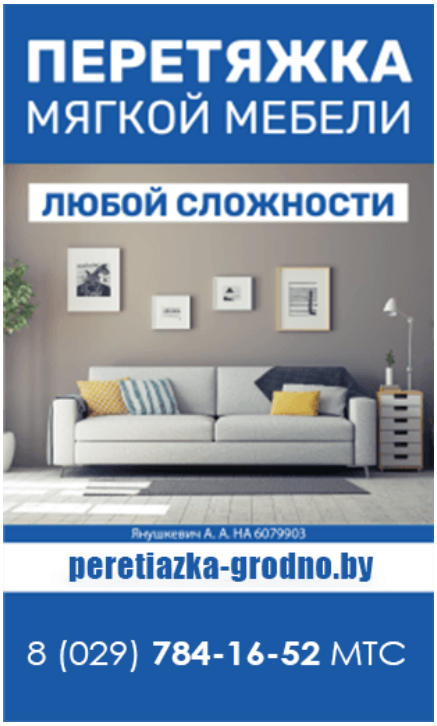







Фото автора.

**Оперативные и актуальные новости Волковыска и района в нашем Telegram-канале. Подписывайтесь по ссылке!**

---

Правила использования материалов "Наш час" читайте здесь.

470 Печать

Другие материалы в этой категории:

На Росском-Советском избирательном участке № 38 голосуют за мир и стабильность

«Единый день голосования – важное событие для всей страны», - говорит избиратель Наталья Синевич




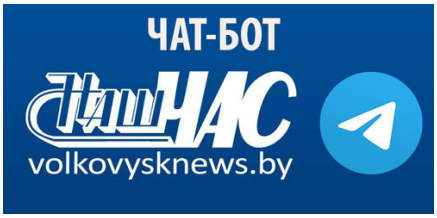





## ПРЯМАЯ ТЕЛЕФОННАЯ ЛИНИЯ

17 апреля прямую телефонную линию проведет главный инженер ПУ «Волковыскгаз» Александр Чверток

15 апреля прямую телефонную линию проведет начальник Волковысского

ании

ВД.

дел?

:ой
ший
вич:
обнее

ілась
на

а

да

ые»

Публикуемая информация является интеллектуальной собственностью ГУ «Редакция Волковысской районной газеты и телерадиопрограмм «Наш час». Перепечатка любых материалов возможна только с письменного разрешения редакции. При использовании материалов гиперссылка (не закрытая от индексации поисковыми системами) на **volkovysknews.by** — обязательна.