Грамадска-палітычная газета Маларыцкага раёна
ГОЛАС ЧАСУ



Навіны

Малоритское отделение Департамента охраны отмечает свой профессиональный праздник

29.10.2021 1170 Голас Часу 0 Comment

29 октября Департамент охраны отмечает свой профессиональный праздник. Каждые сутки группа задержания Малоритского отделения Департамента охраны МВД Республики Беларусь выезжает по сигналу «Тревога». Причем значительное количество выездов происходит по ориентировкам оперативного дежурного Малоритского РОВД. Наряд круглосуточно патрулирует улицы города и, как правило, одним из первых прибывает на помощь людям, попавшим в неприятную ситуацию, раньше других приезжает на места происшествий. Зачастую сотрудник охраны принимают участие в раскрытии преступлений с использованием служебно-розыскных собак.







Колонка редактора



За более чем шесть десятилетий Служба охраны значительно усовершенствовала формы и методы работы, стала надежным, мобильным, крепким звеном в системе органов внутренних дел.

Малоритское отделение Департамента охраны МВД Республики Беларусь сегодня это:

— единственный(!) круглосуточный наряд милиции в нашем городе (*наряд группы задержания строевого подразделения милиции*);

— одна из самых оснащенных служб милиции, постоянно совершенствующая подходы к службе, технические средства охраны (на сегодняшний день в арсенале подразделений большое количество различных технических средств, от простейших, на открытие двери, до сложных, которые реагируют на появление человека в комнате. На ведомственных сторожевых постах внедрена система устройства контроля персонала);

— 3 четвероногих питомца в составе служебных нарядов;

— 5 постов охраны, в т.ч.-2 милицейских;

— 146 жилых домов (помещений) физических лиц, находящихся под круглосуточным наблюдением пульта централизованного наблюдения;

— 187 кнопок экстренного вызова наряда милиции, установленных на объектах и жилых домах (помещениях) физических лиц;

— 54 объекта, охраняемых пультом централизованного наблюдения.



Центральная избирательная комиссия Республики Беларусь

СБОР ПРЕДЛОЖЕНИЙ
ПО ПРОБЛЕМНЫМ ВОПРОСАМ ЗАКОНОДАТЕЛЬСТВА
Участвовать

Новости сейчас

В деревне днем горит светильник уличного освещения, что делать?

С 90-летием Веру Касянюк поздравили бывшие коллеги

Лукашенко: даже если искусственный интеллект овладеет нашими умами, человек все равно будет в центре

О фактах противоправных действий в отношении сотрудников отдела принудительного исполнения

Список печатных изданий, содержащих информационные сообщения и (или) материалы, распространение которых способно нанести вред национальным интересам Республики Беларусь

“Если это повторится, отключим вообще”. Лукашенко об отключении интернета в августе 2020 года

Поспехі юных стралкоў Маларытчыны



Одна из самых оснащенных служб милиции, постоянно совершенствующая подходы к службе, технические средства охраны (на сегодняшний день в арсенале подразделений большое количество различных технических средств, от простейших, на открытие двери, до сложных, которые реагируют на появление человека в помещении. На ведомственных сторожевых постах внедрена система устройства контроля персонала);

Бесспорно, душа отделения, это его коллектив – сплоченный и дружный, который на протяжении не одного десятка лет возглавляет начальник отделения, майор милиции, Владимир Коробчук. Одной из наиболее динамично развивающихся – технической службой – руководит старший инспектор-инженер, майор милиции, Максим Дацик, опытный и ответственный сотрудник. Неоценимый вклад в работу отделения по подбору объектов вносит и старший инспектор группы милицейской, военизированной и сторожевой охраны, старший лейтенант милиции, Эдуард Якимчук (который, кстати, накануне профессионального праздника был отмечен нагрудным знаком «За адзнаку»). Безукоризненное владение финансовой политикой отделения и умение применить данные знания на практике со стороны главного бухгалтера отделения, Ольги Пипко (*победителя конкурса «Лучший по профессии» по итогам работы за 2020 год*), позволяет не только своевременно и в полном объеме выплачивать денежное довольствие и заработную плату коллективу, но и планировать дальнейший рост финансовых показателей отделения.

Выездной личный прием проведет первый заместитель начальника отдела внутренних дел Малоритского райисполкома

МАРТ организовал горячую линию по вопросу превышения предельных цен на плодоовощную продукцию

Вниманию жителей района! Изменения в передвижении общественного транспорта по маршруту Малорита – Доропеевичи

Состоялось развлекательное мероприятие “Мир один для всех” для детей с особенностями психофизического развития и инвалидностью

Николай Валуев поохотился в лесных массивах Малоритчины

На учениях МВД в Брестской области отработали нештатные ситуации и показали тактику действий

Госконтроль о незаконной предпринимательской деятельности

Работники бюджетных организаций смогут получать доплаты за выполнение дополнительных трудовых обязанностей

Утвержден порядок голосования в местах временного нахождения избирателей на выборах Президента Беларуси

Прайшла XX раённая навукова-даследчая канферэнцыя вучняў «Дзеці. Творчасць. Інтэлект»

Лукашенко помиловал еще 32 осужденных за экстремистские преступления

Маларыцкі раённы выканаўчы камітэт узнагародзіў маларытчан

Официальная статистика по имущественным преступлениям



Вопросы, возникающие в направлении идеологической работы и кадрового обеспечения, успешно решаются специалистом по кадрам Юлией Ханчук.

Своевременный документооборот в системе делопроизводства отделения обеспечивает инспектор Кристина Николаюк.

Особое значение в ежедневной работе отделения занимают дежурные пульта управления, которые являются, по сути связующим звеном между городом и дежурным нарядом. В коллективе дежурных пульта работают наряду с опытными работниками и молодые, которым всегда есть чему поучиться у более старших коллег. Дежурный пульта управления Раиса Красиенко признана победителем конкурса «Лучший по профессии» по итогам работы за 2020 год.

В числе лучших сторожей отделения можно смело выделить таких работников как Сац Елену Васильевну, Каменчук Галину Ивановну, Голуба Виктора Викторовича и многих других, благодаря профессиональным и грамотным действиям которых обеспечивается пропускной режим на охраняемых объектах.

МВД: в третий день учений продолжится отработка пресечения групповых нарушений общественного порядка

Профилактическую беседу с учащимися провел участковый инспектор ИДН Малоритского РОВД

ОРГАНЫ УПРАВЛЕНИЯ

ПОРТАЛ ПРЕЗИДЕНТА РЕСПУБЛИКИ БЕЛАРУСЬ

Брестский областной исполнительный комитет

МАЛОРИТСКИЙ РАЙОННЫЙ ИСПОЛНИТЕЛЬНЫЙ КОМИТЕТ

Министерство информации Республики Беларусь

85 лет #1регион

Мэты ўстойлівага развіцця Беларусі

МЭТЫ УСТОЙЛІВАГА РАЗВІЦЦЯ Ў БЕЛАРУСІ

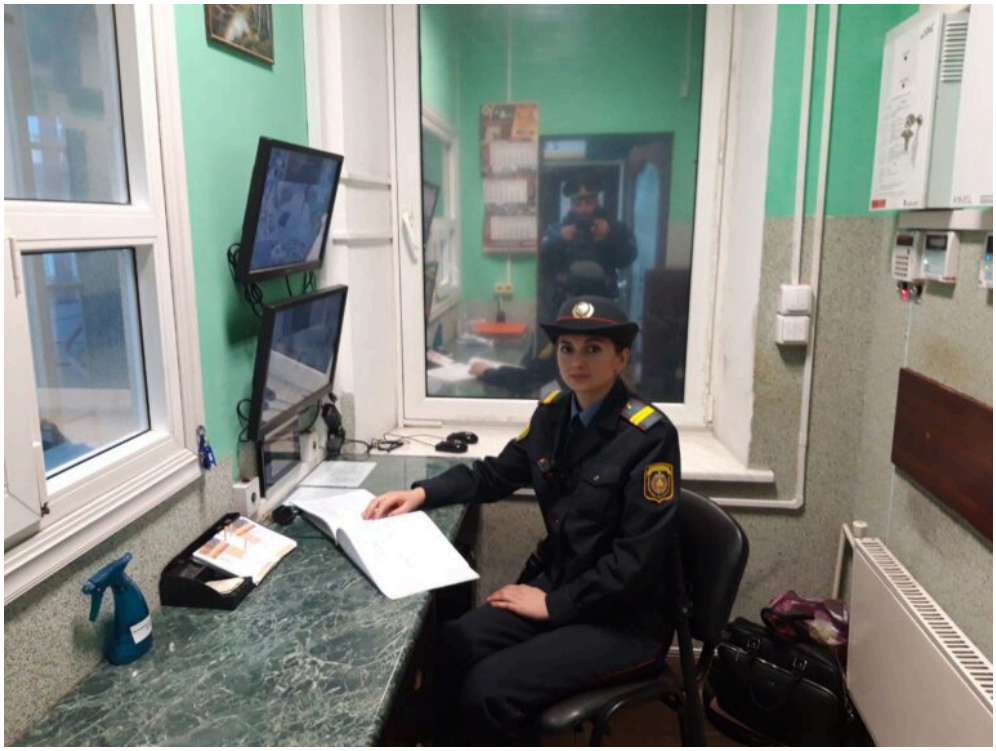

Не может остаться незамеченной и служба милиционеров-кинологов Гайдучика Романа Анатольевича и Дмитрука Ильи Витальевича под руководством Билецкого Александра Юрьевича-милиционера-кинолога, временно исполняющего обязанности по вакантной должности командира отделения. Ведь именно они выезжают в составе следственно-оперативной группы, участвуют в оперативно-розыскных мероприятиях.

Своевременное прибытие наряда к месту срабатывания охранной сигнализации обеспечивают милиционеры-водители Ярмошук Руслан Леонидович (*победитель конкурса «Лучший по профессии» по итогам работы за 2020 год*), Тугаринов Дмитрий Сергеевич, Остапук Николай Николаевич, Пищик Роман Витальевич, Купчик Максим Васильевич. Милиционеры строевого подразделения милиции Маниленко Илья Андреевич, Гончарук Даниил Александрович обеспечивают охрану общественного порядка на охраняемых объектах.

В текущем году коллектив отделения пополнился двумя молодыми милиционерами строевого подразделения милиции: младшим сержантом милиции Мариной Нурбековой и рядовым милиции Русланом Терещуком.

Особые слова благодарности стоит выразить также ветеранам Малоритского отделения охраны, стоявшим у истоков образования службы охраны в нашем городе (Чагайда Николай Николаевич, Улезло Борис Михайлович – председатель первичной ветеранской организации), а также тем, кто посвятил более двух десятков лет своей профессиональной деятельности Малоритскому отделению Департамента охраны МВД Республики Беларусь: дежурный пульта управления Мартыненко Сергей Иванович, сторож Волчук Владимир Фёдорович, а также Савчук Фёдор Николаевич, Легенюк Виктор Иванович, Костевич Владимир

Брестоблимущество

Погода

Малорита

Пасмурно
5 м/с, сз 746 мм рт. ст. 74 % влаж

День	Вечер	Ночь
+1	0	-1

Gismeteo Прогно

Трудоустройство: банк вакансий

<>

Очереди в пунктах пропуска через границу Беларуси

youtube.com/@GolosMalo

TikTok

<

Владимирович, Тарабчук Владимир Петрович, Губаревич Николай Анатольевич, Кошарный Александр Николаевич, Тиунов Андрей Владимирович, Киричук Сергей Иванович, Пукало Вера Николаевна, Лыщик Надежда Семеновна, Струнец Наталья Даниловна.

В День профессионального праздника хочется пожелать всем работникам, а также ветеранам Малоритского отделения Департамента охраны МВД Республики Беларусь доброго здоровья, благополучия в семьях и спокойных дежурств!

Владимир Коробчук, начальник Малоритского отделения Департамента охраны МВД Республики Беларусь

Поделиться:





← В Пожежине горела квартира в двухэтажном доме (Малоритский район)

На Брестчине выявлено 51 преступление против половой неприкосновенности несовершеннолетних →

Вам также понравится



В Брестской области в этом году в 23 ДТП из-за неиспользования ремней безопасности погибли 14 человек



Юбілейная дата Гвозніцкай школы

19.09.2022 0

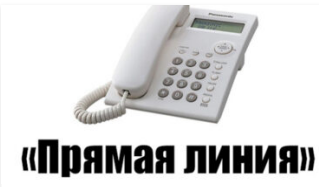

Заместитель председателя райисполкома проведет прямую телефонную линию

24.10.2024 0

ВКонтакте



Малорита | "Голас часу"

3,854 followers

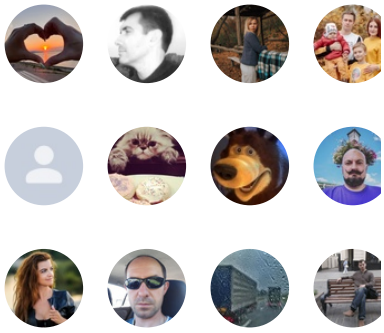

Follow on VK

Одноклассники



"Голас Часу"
5 198 participants

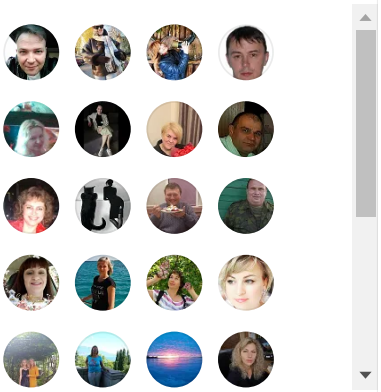

Join

Telegram-канал Малориты



21.11.2021 0

Добавить комментарий

Для отправки комментария вам необходимо авторизоваться.

Instagram Малориты

фэйсбук Малориты

Новости Беларуси

Праздники



Рубрики сайта

Выберите рубр

Наш архив

Выберите мес

Календарь

Ноябрь 2024

Пн	Вт	Ср	Чт	Пт	Сб
				1	2
4	5	6	7	8	9
11	12	13	14	15	16
18	19	20	21	22	23
25	26	27	28	29	30
« Окт					

Копирайт © 2024 Малорита. Малоритский район. Голас часу. Районная газета.. Все права защищены.

